

北海道最古の窯元
山岡千秋



釉薬の数々と積み重ねた経験で製作した木箱入花瓶
北海道のやきもの こぶ志窯 花瓶 (木箱入)

写真は参考です。1点ものにつき、形、色がすべて違います。
尚、窯元にお問合せいただければご希望の品をお選びいただけます。

容量：径 22.5×高 22.5cm (木箱：26.5角×高 27.5cm)
事業者：(株)こぶ志陶苑 こぶ志窯
申込条件：何度でも申し込み可
申込期日：通年

北海道のやきもの こぶ志窯 花瓶 (木箱入)
申込番号 03005 寄附金額 ¥110,000

釉薬の数々と積み重ねた経験で製作した夫婦湯呑
北海道のやきもの こぶ志窯 海鼠釉 夫婦湯呑

手づくり品につき、重さや形、色合いに若干違いがあります。

容量：(大) 径 7.0×高 9.5cm・(小) 径 6.5×高 8.5cm
事業者：(株)こぶ志陶苑 こぶ志窯
申込条件：何度でも申し込み可
申込期日：通年



北海道のやきもの こぶ志窯 海鼠釉 夫婦湯呑
申込番号 03001 寄附金額 ¥12,000

鮮やかな色のコーヒーカップ&ソーサー
北海道のやきもの こぶ志窯 玉虫釉 丸コーヒー C/S

手づくり品につき、重さや形、色合いに若干違いがあります。

容量：カップ口径 9.5cm×高さ 7.5cm (容量約 150cc)・皿 15.5cm×3.0cm
事業者：(株)こぶ志陶苑 こぶ志窯
申込条件：何度でも申し込み可
申込期日：通年



北海道のやきもの こぶ志窯 玉虫釉 丸コーヒー C/S
申込番号 03003 寄附金額 ¥15,000

釉薬の数々と積み重ねた経験で製作した海鼠釉の花入れ
北海道のやきもの こぶ志窯 海鼠釉 筒花入

※手づくり品につき、重さや形、色合いに若干違いがあります。

容量：口径：10.0×高 20.5 (底径 11.0) cm
事業者：(株)こぶ志陶苑 こぶ志窯
申込条件：何度でも申し込み可
申込期日：通年



北海道のやきもの こぶ志窯 海鼠釉 筒花入
申込番号 03004 寄附金額 ¥25,000



釉薬の数々と積み重ねた経験で製作したマグカップ
北海道のやきもの こぶ志窯 マグカップ 2個

手づくり品につき、重さや形、色合いに若干違いがあります。

容量：径 7.5×高 8.5cm
事業者：(株)こぶ志陶苑 こぶ志窯
申込条件：何度でも申し込み可
申込期日：通年

北海道のやきもの こぶ志窯 マグカップ 2個
申込番号 03002 寄附金額 ¥18,000



こぶ志窯の釉薬の数々と積み重ねた経験で製作した湯呑 2色組
北海道のやきもの こぶ志窯 湯呑 2色セット

※手づくり品につき、重さや形、色合いに若干違いがあります。

容量：口径 7.0×高 9.0cm 容量 約 150CC
事業者：(株)こぶ志陶苑 こぶ志窯
申込条件：何度でも申し込み可
申込期日：通年

北海道のやきもの こぶ志窯 湯呑み 2色
申込番号 03006 寄附金額 ¥13,000



こぶ志窯

しんしゃゆ
辰砂釉

原料に銅を使い、赤く発色させたものを「辰砂」といいます。釉の原型は中国の元の時代、釉としては清の時代から焼かれているようです。



北村の陶芸家
高橋里美

辰砂釉の色が美しい陶器作品
辰砂釉の陶芸作品「鉢」

直径が約 25 cm ですので様々な用途でお使いください。

容量：直径約 25cm×高さ 7cm
事業者：一般社団法人 岩見沢市観光協会
申込条件：何度でも申し込み可
申込期日：通年



辰砂釉の陶芸作品「鉢」 申込番号 18017 寄附金額 ¥40,000

辰砂釉の色が美しい陶器作品
辰砂釉の陶芸作品「コーヒードリッパー・サーバーセット」

容量
ドリッパー (直径約 8cm×高さ 8cm) 1個
サーバー (直径約 14cm×高さ 13cm) 1個
セットにした場合の高さ約 19cm

事業者：一般社団法人 岩見沢市観光協会
申込条件：何度でも申し込み可
申込期日：通年



コーヒードリッパー・サーバーセット
申込番号 18016 寄附金額 ¥45,000



たまむしゆ
玉虫釉

様々な色調の辰砂釉があるうちのひとつで、灰釉等の上掛釉を工夫する事で発色します。
綺麗な藤色の玉虫釉は見る者を虜にするでしょう。

なまこゆ
海鼠釉

こぶ志窯の代名詞的な釉薬。
現在のこぶ志窯の礎(いしづえ)を築くもとなり色合いは、素地、原料、時代の流れとともに変化し、こぶ志窯の歴史そのものです。



スピーカーユニットを双方向に向けるカウンター方式により、コーンの反動が内部で衝突し強い中低音が発生。強い中低音域のエネルギーを内部の構造により、より音楽的なバランスに制御しチューニングしているのが「レインスピーカー」のサウンドである。



『あなたがまだ聴いたことのない響き』レインスピーカー・ウッドコーン
銅板や真鍮板、ガルバリウム鋼板等の金属を仕上げに使用した高音質・小型ハンドメイド・スピーカー
サイズ：本体サイズ約 20cm×40cm 重量 3kg~5kg (ユニットにより変動) 梱包サイズ 30cm×30cm×47cm
事業者：有限会社赤間板金
申込条件：何度でも申し込み可
申込期日：通年

レインスピーカー・ウッドコーン
申込番号 15004 寄附金額 ¥600,000



板金職人の技術で奏でる音
赤間板金



工芸品

Kangaroo Factory

北海道、岩見沢市の美流渡（みりと）にある、
豊かな自然に囲まれた花のアトリエ

アーティフィシャルフラワー アレンジメント 多肉植物 各種

- ①高さ約 18 cm、幅約 22 cm (ブラウン)
- ②高さ約 18 cm、幅約 22 cm (シルバー)

事業者: Kangaroo Factory
申込条件: 何度でも申し込み可
申込期日: 通年



申込番号 12001 申込番号 12002
寄附金額 ¥20,000 寄附金額 ¥20,000

フリーズドフラワー リース 各種

- ① 外径約 28 cm パラ 1
- ② 外径約 25 cm 赤バラ、ペッパー

事業者: Kangaroo Factory
申込条件: 何度でも申し込み可
申込期日: 通年



申込番号 12037 申込番号 12043
寄附金額 ¥100,000 寄附金額 ¥70,000

アーティフィシャルフラワー リース 各種

- ① 外径約 30 cm グリーン、シルバー
- ② 外径約 32 cm ユーカリ、シルバー

事業者: Kangaroo Factory
申込条件: 何度でも申し込み可
申込期日: 通年



申込番号 12045 申込番号 12047
寄附金額 ¥100,000 寄附金額 ¥100,000

アーティフィシャルフラワー・アレンジメント (ブリキ花器シリーズ)

- ①・⑥高さ約 27 cm、直径約 22 cm (各白・グリーン)
- ②高さ約 30 cm、直径約 30 cm (バラ・クリスマスローズ)
- ③高さ約 16 cm、直径約 18 cm (黄・白バラ・クリスマスローズ)
- ④高さ約 17 cm、直径約 15 cm (黄バラ)
- ⑤高さ約 16 cm、直径約 18 cm (クリスマスローズ)

事業者: Kangaroo Factory
申込条件: 何度でも申し込み可
申込期日: 通年



申込番号 12015	① ブリキ (白・グリーン)	寄附金額 ¥70,000
申込番号 12016	② ブリキ (バラ・クリスマス)	寄附金額 ¥100,000
申込番号 12017	③ ブリキ (黄・白バラ・クリスマス)	寄附金額 ¥40,000
申込番号 12025	④ ブリキ (黄バラ)	寄附金額 ¥20,000
申込番号 12041	⑤ ブリキ (クリスマスローズ)	寄附金額 ¥40,000
申込番号 12050	⑥ ブリキ (白・グリーン2)	寄附金額 ¥80,000

アーティフィシャルフラワー ツリー型アレンジメント 各種

- ①~③: 高さ約 50 cm、花器の高さ 17 cm、直径約 25 cm
- ④: 高さ約 38 cm、花器の高さ 17 cm、直径約 16 cm

事業者: Kangaroo Factory
申込条件: 何度でも申し込み可
申込期日: 通年



申込番号 12038	① ツリー型アレンジメント L ピンク	寄附金額 ¥140,000
申込番号 12046	② ツリー型アレンジメント L グリーン	寄附金額 ¥140,000
申込番号 12048	③ ツリー型アレンジメント L 白	寄附金額 ¥140,000
申込番号 12051	④ ツリー型アレンジメント M (白グリーン)	寄附金額 ¥90,000

アーティフィシャルフラワー・リース/アレンジメント 各種

- ① 外径約 25 cm (バラ・白・グリーン)
- ② 外径約 25 cm (白スプレーバラ)
- ③ 外径約 30 cm (アンセリウム、多肉植物)
- ④ 高さ約 50 cm (アンセリウム)

事業者: Kangaroo Factory
申込条件: 何度でも申し込み可
申込期日: 通年



申込番号 12004	① フラワー・リース (バラ・白・グリーン)	寄附金額 ¥30,000
申込番号 12005	② フラワー・リース (白スプレーバラ)	寄附金額 ¥30,000
申込番号 12006	③ フラワーリース (アンセリウム・多肉植物)	寄附金額 ¥45,000
申込番号 12007	④ フラワー・アレンジメント (アンセリウム)	寄附金額 ¥45,000

オフィス応接室 受付用アレンジメント 各種

- ① ピンク ② イエロー

事業者: Kangaroo Factory
申込条件: 何度でも申し込み可
申込期日: 通年



申込番号 12009 申込番号 12044
寄附金額 ¥100,000 寄附金額 ¥100,000

アーティシャルフラワー 多肉植物 1・2 各種

- ① 高さ約 23 cm、直径約 20 cm
- ② 高さ約 25 cm、直径約 20 cm

事業者: Kangaroo Factory
申込条件: 何度でも申し込み可
申込期日: 通年



申込番号 12012 申込番号 12049
寄附金額 ¥60,000 寄附金額 ¥70,000

アーティフィシャルフラワー リース 各種

- ① 外径約 25 cm
- ② 外径約 25 cm
- ③ 外径約 25 cm

事業者: Kangaroo Factory
申込条件: 何度でも申し込み可
申込期日: 通年



申込番号 12010 申込番号 12011 申込番号 12039
寄附金額 ¥30,000 寄附金額 ¥30,000 寄附金額 ¥30,000

フレッシュクリスマスリース

外形約 30 cm
事業者: Kangaroo Factory
申込条件: 何度でも申し込み可
申込期日: 通年



申込番号 12040
寄附金額 ¥25,000

移住者でもある
大和田さんに聞く

自家栽培の花々と作品の話

岩見沢の山間部「美流渡」にある、静寂と自然に囲まれた花と植物のアトリエ「カンガルーファクトリー」。
ガーデンで収穫した自然採取の花材を使い、自然の恵み溢れる作品を制作しています。

自分らしくいられる場所での、素敵な暮らし

数年前、自然が豊かで静かなところを探していた中で出会ったのが、ここ岩見沢の美流渡という地域。以前住んでいた横浜のような便利な都市も良いですが、自分達の求める暮らし、自分達らしくいられる暮らしを求めていた気持ちが大きかったです。ゼロから始めた庭作りは大変でしたが、何年もかけて今のカタチになっています。

アトリエ・ガーデンでは何が出来るの？

アトリエでは、ガーデンのお花やリース、一輪挿しなども販売しています。お店に声をかけていただければガーデンの見学も可能です。6~10月上旬は庭のウッドデッキで花束にするワークショップも行っています。ゆっくりとした時間が流れる自然の中でのワークショップで、一人一人対面しながら、花について知ってもらえ素敵な時間になればと思います。

季節によってガーデンの花や植物も変わるのでその時々旬を楽しみながら、素敵なガーデンを維持している大和田さん。



ガーデンの木陰にあるウッドデッキ。自然に囲まれながらゆらゆら揺れるハンモックが気持ちよさそう... (ここでワークショップも行っています)

ふるさと納税での返礼品について

今まではアーティシャルフラワーを使った作品が多かったですが、今後は庭で収穫した花や植物など地元のものを使い、自分達らしく、自然素材を生かした1点物の作品を多く制作し、皆さんにお届けできればと思っています。



Kangaroo Factory

北海道岩見沢市栗沢町美流渡東町 55 番地
不定休 (予約があれば営業)
080-9268-9775/090-3403-8704
<https://www.kangaroo-factory.com/>

ガーデンで育てているのはどんな植物なの？

育てている植物は約 100 種類。レモングラスや、ブラックミントなど、ミントだけでも 10 種類。すっきり手軽に楽しめるミント水やハーブティーがおすすめ。



カンガルーファクトリー
大和田 由香子 さん
大和田 誠 さん

VARIETY

岩見沢の秘湯「ポンネ湯」の物語

今から30年以上前、廃校となった万字小学校の裏山に湧き出ている冷泉を使用した共同浴場を造り、新たな憩いの場を作ろうとした人々がいました。そこで立ち上げた万字ポンネベツ冷泉利用組合と有志たちは、冷泉を取水できるポンネ湯を整備したのです。



現在、共同浴場は使用されておらず誰でも汲み取ることができる温泉スタンドとして愛されているポンネ湯。北海道旅行でぜひお立ち寄り下さい。



ポンネ湯グッズが返礼品に！
温泉成分を分析して作りました。

岩見沢で人気のお土産「ポンネ湯入浴剤」

- point 1 癒しの香り
岩見沢毛陽町で採れる林檎をイメージした爽やかな香り
- point 2 かわいいパッケージ
美流渡・毛陽・万字地区のほっこりイラスト

いわみざわ万字「ポンネ湯」温泉美容液2本 & 入浴剤2個セット

ポンネ湯温泉美容液 (120ml) x2本
ポンネ湯薬用入浴剤 (25g) x2個

事業者：一般社団法人 岩見沢市観光協会
申込条件：何度でも申し込み可
申込期日：通年



ポンネ湯美容液・入浴剤セット	申込番号 18014	寄附金額 ¥10,000
----------------	---------------	-----------------

温泉スタンドが今も存続しているのは、人との繋がりがあ
るから。携わってくださった
多くの皆様に感謝しています。



万字ポンネベツ冷泉利用組合
会長 早川 健一 さん

遠くにお墓があり、なかなかお墓参りができない方などに…
お墓のお掃除サービス (岩見沢市緑が丘霊園・利根別墓地限定)

墓石の水拭き、ごみ拾い、草取り草刈り、献花を行います。
岩見沢市緑が丘霊園・利根別墓地限定
1寄附につき1回1区画 (概ね2m x 3m)

利用期限：寄附日より1年間有効
(ただし作業日は4月1日～11月30日の期間に限ります)
事業者：岩見沢市シルバー人材センター
申込条件：何度でも申し込み可
申込期日：通年



お墓のお掃除サービス (緑が丘・利根別)	申込番号 25001	寄附金額 ¥10,000
----------------------	---------------	-----------------

鉄道ファン必見！！ 古レールをスライスした特別限定品

鉄道の街と言われる『岩見沢』には、道内全てのレールを加工しているレールセンターが現存しており、数々の建築賞を受賞している岩見沢駅など、鉄道ファンにはたまらない地域でもあります。



JR 函館本線岩見沢駅構内にあるレンガづくりの建物。
JR 北海道唯一のレールセンターとして現在も製造、技術開発が行われている。
(近代化産業遺産鉄道関連遺産)



道内唯一のレールを製造・加工
【特別品】カットレール

カットレール (スライス)
収納箱・絵葉書 (限定品)

事業者：一般社団法人 岩見沢市観光協会
申込条件：何度でも申し込み可
申込期日：通年

特別品	カットレール
申込番号 18036	寄附金額 ¥14,000

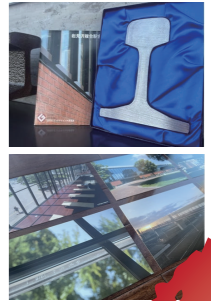

鉄道のまち、岩見沢の田園風景に 溶け込む「711 赤い電車」

鉄道ファンには胸アツの駅名グッズ！
岩見沢駅を含めた6駅がセットに！MINI 駅名グッズセット

ミニ駅名標
プレマグネット
駅プレスタンド
木製駅名標
駅名標 PINS
駅名標キーホルダー (裏 切符デザイン)
駅名標クリアマグネット



事業者：一般社団法人 岩見沢市観光協会
申込条件：何度でも申し込み可
申込期日：通年

6駅セット！MINI 駅名グッズ	申込番号 18038	寄附金額 ¥184,000
------------------	---------------	------------------

鉄道のまち、岩見沢の田園風景に 溶け込む「711 赤い電車」

1967年デビューの耐寒耐雪機能を持つ初の北海道向け電車。
2015年に老朽化のため全車廃止となり、人々の思い出の一部となるこの赤電は、47年の長きにわたり生活の基盤となっていました。
(現在は、岩見沢赤電保存会が維持管理業務を行っています)



豪雪地帯の岩見沢市で、赤い電車は冬を過ごします。
電車の屋根に積もった雪下ろしや除雪も、赤電を末永く保存していく上で大切な作業です。

鉄道ファンには胸アツの駅名グッズ！
6駅から選べる！MINI 駅名グッズセット

ミニ駅名標
プレマグネット
駅プレスタンド
木製駅名標
駅名標 PINS
駅名標キーホルダー (裏 切符デザイン)
駅名標クリアマグネット



事業者：一般社団法人 岩見沢市観光協会
申込条件：何度でも申し込み可
申込期日：通年

6駅から選べる！駅名グッズ	申込番号 18037	寄附金額 ¥32,000
---------------	---------------	-----------------

50年以上の時を超えて当時の想いがカタチに。
赤い電車の軌跡 1967年道内国鉄初「711系電車」思い出の欠片たち

思い出の欠片 (塗装片)
711 赤い電車 永遠の地へ (ドキュメント映像 DVD)
ポストカード5枚セット

事業者：一般社団法人 岩見沢市観光協会
申込条件：何度でも申し込み可
申込期日：通年



711系赤い電車の軌跡思い出セット	申込番号 18035	寄附金額 ¥13,000
-------------------	---------------	-----------------

癒し

鉄道

想い

離れていても届けたい
大切な方への思いやり





Choice ACTIVITY 体験

日常から少し離れて、北海道の広大な自然の中を駆け巡ることが出来るアクティブ体験。サイクリングやバギー、ゆったりと一棟貸し宿で過ごすなど、岩見沢を十分に満喫して下さい。

Nature・History
自然と歴史



日本遺産の炭鉄道の歴史をガイドと巡るサイクリングツアー
空知の自然と炭釜の歴史・サイクリングツアー

所要時間：2時間 1名様 (対象年齢12歳以上)
利用期間：5月～10月
体験事業者：メープルアクティビティセンター
事業者：岩見沢市観光協会
申込期日：通年

申込番号 18034 寄附金額 ¥30,000

Guest House
Nature・History
自然と歴史とお宿



一棟貸し宿マルマド舎とサイクリングツアー
一棟貸し宿の宿泊とサイクリングツアー

所要時間：2時間 1泊2名様+サイクリングツアー
利用期間：5月～10月
体験事業者：メープルアクティビティセンター
事業者：岩見沢市観光協会
申込期日：通年

申込番号 18032 寄附金額 ¥80,000

Adventure・Nature
自然と爽快バギー宿



大草原をAVT四輪バギー駆け抜けよう
ATV四輪バギー体験

所要時間：2時間 1名様 (対象年齢12歳以上)
利用期間：5月～10月
体験事業者：メープルアクティビティセンター
事業者：岩見沢市観光協会
申込期日：通年

申込番号 18033 寄附金額 ¥30,000

Guest House
Adventure・Nature
自然と爽快バギーとお宿



一棟貸し宿マルマド舎と四輪バギー体験セット
一棟貸し宿の宿泊とATV四輪バギー体験

所要時間：2時間 1泊2名様+サイクリングツアー
利用期間：5月～10月
体験事業者：メープルアクティビティセンター
事業者：岩見沢市観光協会
申込期日：通年

申込番号 18031 寄附金額 ¥80,000

体験者のリアルな声



北海道カメラ女子の会
代表 渡邊 真弓 さん

炭鉄道の歴史を学べる楽しいツアー。フレンドリーなガイドさんのおかげで、ひとりでも参加しても楽しめます。体力や気候に合わせてプランニングしてくれるので安心!

ゆったりと日々の疲れを癒す焚き火のゆらぎ 焚き火カフェ体験 炎のゆらぎで癒される休日

1組1～4名様まで参加 所要時間90分
(お飲み物とデザート付き)
体験事業者：メープルアクティビティセンター
事業者：岩見沢市観光協会
申込期日：通年

申込番号 18030 寄附金額 ¥60,000



焚き火の「炎」などの波長は、人の心を癒す効果があるとされています。
(ヒーリング効果)

揺らめく炎のヒーリング効果

規則的でも不規則でもないゆらぎを見つめることで、心が穏やかに癒されていくと実感できるのです。



何度も岩見沢を訪れて欲しい、ギフトにもぴったりの温泉宿泊券・回数券がふるさと応援寄附返礼品に!

STAY/泊まる



森の中に佇むログホテル。自家製、地産地消にこだわった料理の数々は、多くの方々から好評を得ています。温泉やサウナ、木の温もりを感じる客室、季節限定のグランピングプランは最高の旅を演出してくれます。

森の中に佇むログハウス
ログホテル メープルロッジ 宿泊補助券

ログホテル メープルロッジ 宿泊補助券 A4用紙サイズ1枚 (10,000円分)
使用期限：発行日より1年
事業者：ログホテル メープルロッジ
申込条件：通年

申込番号 08001 寄附金額 ¥35,000



ログホテル・メープルロッジ
飯田 支配人



たまねぎチーズ焼きカレー



レストラン MENU



ログランチプレート



楓プレジールコース

ほっこりできるくつろぎの

宿

岩見沢からの素敵なおもてなし。

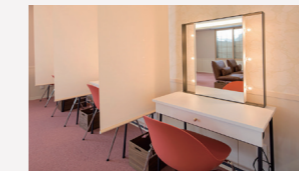

自慢の温泉と季節の野菜・地元の美味しいお米を楽しめる北村温泉。客室や休憩室、レストランメニューの大幅リニューアルにより、お客様がゆったりと過ごしやすい空間となっています。



レストラン MENU



レディーズプレート



黒ダイヤ酢豚
(日曜日の日替り)



定番の「北村ラーメン」



北村温泉ホテル
渡 支配人



源泉100%かけ流しの天然温泉 北村温泉ホテル 宿泊補助券

宿泊補助券 5000円分×1枚
使用期限：発行日より1年
事業者：北村温泉ホテル
申込条件：通年

申込番号 14001 寄附金額 ¥20,000

源泉100%かけ流しの天然温泉 北村温泉ホテル 入浴回数券

入浴回数券 1セット11枚
使用期限：発行日より1年
事業者：北村温泉ホテル
申込条件：通年

申込番号 14003 寄附金額 ¥20,000

- ・事前に体験時に必要となる『利用証明書』をお送りします。体験の際、『利用証明書』をスタッフにお見せください。
- ・ご希望の日程を岩見沢市観光協会へお電話にてお知らせください。折り返しご連絡させていただきます。
- ・バギースタート時間はご相談に応じます。サイクリングは、午前10:00～12:00、午後13:00～15:00 (この他の時間でも対応可能)