

公共交通で行く

# 南そらち9市町

日帰りさんぽ

月形町 南幌町 長沼町 由仁町 栗山町 夕張市 岩見沢市 三笠市 美唄市



TSUKIGATA

NANPORO

NAGANUMA

YUNI

KURIYAMA

YUBARI

IWAMIZAWA

MIKASA

BIBAI

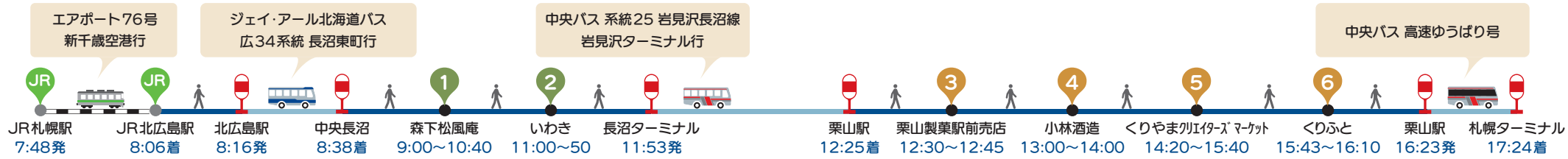

1 菓子匠 森下松風庵



人気の老舗で和菓子作りを体験！  
 長沼名物「かりんとう饅頭」のほか、美味しい和菓子・洋菓子販売する老舗です。  
 和菓子作り体験は2名以上からで、所要時間約1.5時間、1名5,500円。北海道産の原材料を使用して、3種類くらいの和菓子作りを体験します。事前にご予約を！

住 長沼町本町北1丁目1-6  
 営 9:00~18:00 (日曜日)9:00~17:00  
 休 元旦のみ ☎0123-88-0051



2 いわき



名物赤字丼は必見です！  
 器からはみ出る大きな海老天が迫力の「赤字丼」がいわきの名物です。サクサクの海老天と、ほんのり山椒の香りがする特製タレがよく合い食が進みます。この他にも魅力的なセットメニューが豊富！

住 長沼町中央南1丁目6-30  
 営 11:00~15:00 L.O14:30 休 火曜  
 ☎0123-88-0122

3 栗山製菓駅前売店



一度食べると忘れられない栗まんじゅう  
 栗がまるごと1個入った、全国菓子博覧会で名誉大賞も受賞している昔ながらの和菓子です。店舗では、町内産の玄米を使用した「玄米パン(予約販売)」も人気です。

住 栗山町中央2丁目60  
 営 火~土 9:00~17:00 日曜日 9:00~13:00  
 休 月曜日 ☎0123-72-1349

栗山町マップ



4 小林酒造 蔵元北の錦記念館



炭鉱と共に栄えた歴史ある酒蔵  
 建物は小樽の銀行をモデルに設計され1944年に完成した日本社事務所、築半世紀を経て1995年より一般公開しています。2006年には国の登録有形文化財(建造物)に登録されました。酒造りの歴史を刻んだ酒器や什器、身の回り品など約5,000点を展示しているほか、酒蔵見学、お酒の販売や試飲を行っています。蔵元限定酒など、ここでしか手に入らない商品もあります。また、敷地内に道産そば粉使用の手打ち蕎麦を味わえる「錦水庵」や地元食材を使ったフレンチ料理「レストラン&カフェ ポン」があり、日本酒と共に楽しめます。

住 栗山町錦3丁目109  
 営 10:00~17:00 11~3月は10:00~16:00  
 休 年末年始・4月第三月曜  
 ☎0123-76-9292



5 くりやまクリエイターズマーケット



ハンドメイド好きなら是非立ち寄りたい  
 町が運営するハンドメイド雑貨店。ものづくりを中心に活動している町内外の「くりエーター」作品を展示・販売しています。ここでしか手に入らないオリジナル作品を購入でき、毎月主に土日中心に開催されている、ものづくりワークショップも体験できます！

住 栗山町中央3丁目6-1  
 営 11:00~17:00  
 休 不定休、12月31日~1月5日  
 ☎0123-73-7521



6 栗山煉瓦創庫 くりふと



レンガ倉庫を活用したコミュニティスペース  
 日替わりで飲食営業可能な「くりふとキッチン」、3Dプリンターをはじめ各種機械を使ってのものづくりができる「ファブラボ栗山」、Wi-Fi完備の休憩・飲食スペースもあり、気軽に立ち寄れる活動と交流の拠点施設です。

住 栗山町中央3丁目154-1  
 営 9:00~22:00  
 休 月曜日(祝日の場合は翌日火曜日)  
 12月31日~1月5日  
 ☎0123-76-9945



長沼町マップ



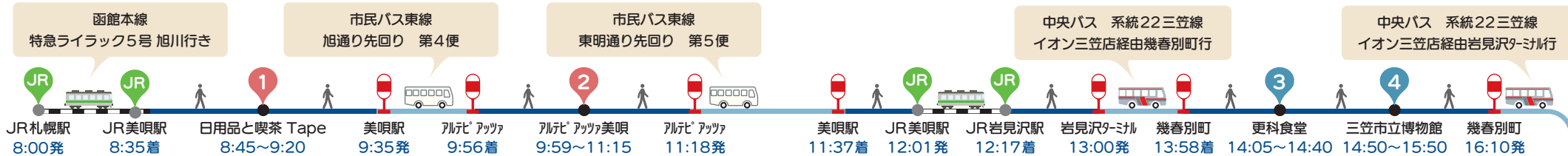

1 日用品と喫茶 Tape



**こだわりいっぱいの食と雑貨と喫茶**  
調味料やナッツ・ドライフルーツなどの食料品と、主に食に関する雑貨を販売するお店。ドリンクや串だんごなど、軽食のある喫茶としての営業もしています。  
住 美唄市西3条南3丁目3-1 営 8:30-17:30  
休 日曜・祝日 ☎ 0126-38-5306



アルテピアッツァ 周辺マップ

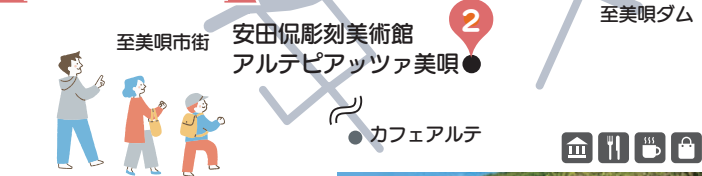

2 安田侃彫刻美術館 アルテピアッツァ美唄



安田侃彫刻美術館 アルテピアッツァ美唄はかつて日本有数の炭鉱都市だった北海道美唄市の山間にあります。屋内外には地元出身の国際的に知られるイタリア在住の彫刻家、安田侃氏の大理石やブロンズの作品40点余が展示されています。炭鉱住宅街跡に再生された木々茂る山々や清流に囲まれた空間では、四季の移り変わりを満喫できます。

住 美唄市落合町栄町 営 水~日曜：9:00~17:00  
休 火曜、祝日の翌日(日曜除く)・12月31日~1月3日 ☎ 0126-63-3137

3 更科食堂



**大正時代から続く名店**  
創業から約100年、地域に愛される食堂で代々、そば打ちとつゆの味を継承しています。手打ちそばのため、日によっては、そばが売り切れることがあります。

住 三笠市幾春別町1丁目174  
営 11:00-15:00  
休 火曜・祝日の場合営業  
☎ 01267-6-8323



4 三笠市立博物館



**展示品の迫力と数は圧倒的!**  
三笠ジオパークの拠点施設でもある市立博物館には、約1,000点の化石を展示しています。特にアンモナイトは約190種600点を展示しており、日本一のアンモナイト博物館として知られています。  
住 三笠市幾春別町1丁目212-1 営 9:00~17:00(入館16:30まで)  
休 月曜・祝日の場合翌日・年末年始  
料 一般:450円 小中学生:150円 小学生未満無料 ☎ 01267-6-7545



三笠市幾春別マップ



6 レストラン コロナ



**昭和25年創業の老舗レストラン**  
5日ばかりで作る伝統のデミグラスソースで仕上げたハンバーグやオムライスが絶品。  
住 岩見沢市2条西3丁目  
営 11:00~15:00(LO 14:30)  
19:00~22:00(LO 21:00)  
休 月曜 ☎ 0126-22-0645



5 パン工房 こんとれいる



**道産小麦にこだわる人気のパン屋さん**  
道産小麦にこだわった、ハードタイプのパンが人気のお店。二階はカフェスペースになっており、パンケーキなどのカフェメニューも評判です。  
住 岩見沢市1条西1丁目6  
営 10:00~18:30 休 木曜  
☎ 0126-35-1014



岩見沢駅周辺マップ





1 夕張市石炭博物館



**炭鉱に関する展示は国内屈指の博物館**  
 夕張がこれまでたどってきた歴史と、石炭産業との関わりを学ぶことができる展示の他、実際に稼働する採炭機械の様子がご覧いただけます。炭鉱についての理解が深まる新しい博物館です。

※冬季は休館となり、20名以上の団体のみ受け付けております。営業期間や料金等の最新情報は、公式サイトなどでご確認ください。

**住** 夕張市高松7番地  
**営** 4~9月 10:00~17:00  
 10月~ 10:00~16:00  
**休** 火曜 **料** 中学生以上720円 子供440円  
**☎** 0123-52-5500



石炭博物館周辺マップ

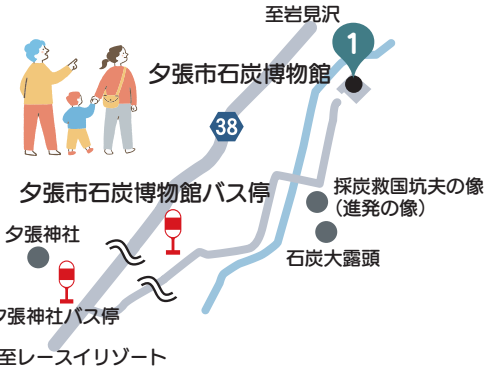

2 ゆうぱり屋台村



**夕張名物カレーそばも味わえる**  
 旧夕張駅の目の前に「パリー屋台」が愛称のゆうぱり屋台村があります。「鶴が亭」「カレーそば旭」「ジンギスカン嘉月」3店舗が軒を連ねており、種類豊富な定食やお寿司、懐石料理、ご当地グルメの夕張カレーそばやジンギスカンなど魅力にあふれた様々なメニューで皆様をお待ちしています。メロンの季節には夕張メロンもメニューに登場。

**住** 夕張市末広1丁目81  
**休** 【鶴が亭】11:00~14:00 17:00~21:00  
**営** 【カレーそば旭】11:00~17:00  
 【ジンギスカン嘉月】11:00~15:00  
 月曜日・年末年始 ☎ 0123-52-0230



ゆうぱり屋台村周辺マップ



5 そらち炭鉱の記憶 マネジメントセンター



**炭鉄港に関する情報の中心的施設**  
 空知の「炭鉱の記憶」の情報拠点。資料や本の閲覧ができるほか、イベントや炭鉱遺産の情報も教えてくれます。広々とした事務所の建物は1927(昭和2)年築。併設された石蔵は催事スペースとして活用されています。

**住** 岩見沢市1条西4丁目3  
**営** 10:30 ~ 17:30 **休** 月・火曜  
**☎** 0126-24-9901



6 クラモチコーポレーション

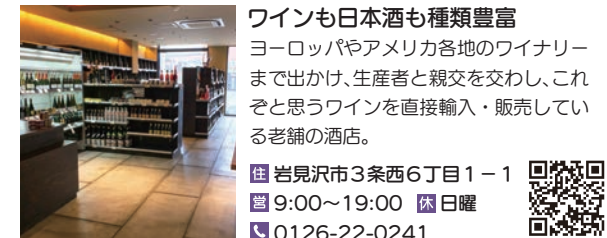

**ワインも日本酒も種類豊富**  
 ヨーロッパやアメリカ各地のワイナリーまで出かけ、生産者と親交を交わし、これぞと思うワインを直接輸入・販売している老舗の酒店。

**住** 岩見沢市3条西6丁目1-1  
**営** 9:00~19:00 **休** 日曜  
**☎** 0126-22-0241



8 元町テラス



**地産地消にこだわるおいしい洋食屋さん**  
 地産地消をコンセプトにした本格洋食が味わえます。「手ごねハンバーグ」やお薦めのコース料理が人気です

**住** 岩見沢市元町1条西1丁目21-2  
**営** 11:30 ~ 15:00 17:30~21:00  
**休** 不定休 ☎ 0126-35-4021

岩見沢駅周辺マップ



3 栗山製菓駅前売店 4 小林酒造  
 ※店舗情報とマップは1,2ページを参照ください。



### 1 お食事の店 ポポット



月形の食材を中心に作り出すおいしさ！

月形町産のお米を使用した人気No.1のオムライスをはじめ、地元の食材を中心とした定食や麺類を提供しています。



**住** 月形町市北1  
**営** 11:30~14:30(14:00ラストオーダー) 18:00~21:00(20:30ラストオーダー)  
**休** 水曜・第二日曜  
**☎** 0126-53-2885



### 3 北村温泉ホテル



源泉掛け流しの温泉でゆったり！

2021年にリニューアルオープン。源泉掛け流しの湯量豊富な温泉は、保湿効果の高い強塩泉。休憩スペースとレストランも有りますので、ゆったりとおくつろぎください。

**住** 岩見沢市北村赤川156-7  
**営** 6:00~23:30(受付終了 23:00)  
**☎** 0126-55-3388



### 2 月形樺戸博物館



北海道開拓時代の空知の歴史に触れる

博物館内にある「旧樺戸集治監本庁舎」は北海道遺産に指定されており、歴史を感じる外観です。樺戸集治監の開監から廃監までの39年の歴史を豊富な歴史資料でドラマチックに学ぶことができます。また、令和5年4月から本田明二氏(月形出身)のギャラリーが新設されました。

**住** 月形町1219番地  
**営** 9:30~17:00(入館受付 16:30まで)  
**休** 12月1日~3月19日  
**料** 小中学生100円 高校・大学生150円 一般300円  
**☎** 0126-53-2399



### 4 天狗まんじゅう本舗駅前店



昭和29年創業、岩見沢の名物

創業は1954(昭和29)年。当時と同じ製法で守り続ける「天狗まんじゅう」は、多くのファンがいる看板商品です。ソフトクリームも人気！

**住** 岩見沢市2条西6丁目9-1  
**営** 9:00~18:00 休 日曜  
**☎** 0126-23-4605



### 5 やきとり三船



岩見沢の庶民の味。シメはモツ蕎麦で！

美唄の「三船」からのれん分けして、1965(昭和40)年に開店した地元で人気の炭火焼き鳥店です。焼き鳥はモツとセイニクの2種類。

**住** 岩見沢市1条西7丁目1  
**営** 15:00~21:00 休 日曜・祝日  
**☎** 0126-24-1788



★最初の行先を南幌町のはれっばか、栗山町の栗山公園かどちらに行くかを決めて出発！

中央バス 高速ゆうばり号

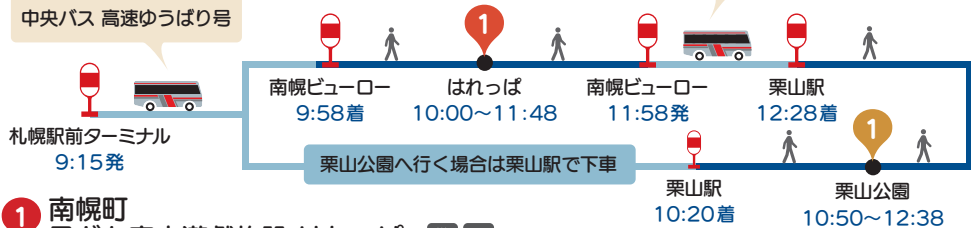

1 南幌町 子ども室内遊戯施設 はれっば



雨の日や冬でも屋内で思いっきり遊べる！

南幌町中央公園内、全天候型の屋内遊戯施設として、令和5年5月にオープンしました。施設内は有料ゾーンと無料ゾーンに分かれており、有料ゾーンでは、ポーネランド監修の遊具や東京おもちゃ美術館監修の赤ちゃんにおすすめ、木育ゾーンがあります。また、空知初出店のドトールコーヒーもあり、お子様がいない方でもゆっくりした時間を過ごすことができます。

住 南幌町美園3丁目1 南幌中央公園内  
 営 10:00~18:00  
 休 第3月曜(祝日の場合翌火曜)12月30日~1月3日  
 料 きゃべっちパーク内は有料です[予約不要]  
 1歳~中学生まで 南幌町内の方 100円  
 南幌町外の方 300円 ☎011-398-9280



1 栗山公園



青空の下で動物とふれあえる人気の公園！

御大師山(おだいしやま)の麓にある栗山公園は、春は300本の桜並木が一斉に開花し、秋は紅葉を楽しめるスポットです。SL広場や無料で入場できる「なかよし動物園」は多くの家族連れで賑わいます。

住 栗山町桜丘2丁目38-16  
 営 4月29日~9月30日 9:00-17:00  
 10月1日~11月3日 9:00-16:00  
 休 11月4日~4月28日  
 ☎0123-72-0706



栗山町マップ



南幌町マップ

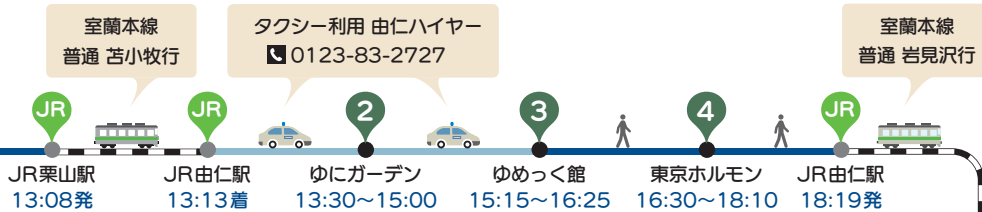

2 ゆにガーデン



綺麗な風景に癒される！

ゆにガーデンは、ご来園頂いたすべてのお客様に笑顔と癒しの時間を過ごしていただく事を目的とした庭園施設です。北海道最大級の「コキアの丘」は季節によって見どころが変わり、新緑のコキア、緑から赤に移り替わるグラデーションのコキア、10月には真っ赤に紅葉したコキアをお楽しみいただけます。

住 由仁町伏見134-2  
 営 4月・5月 10:00~15:00 (最終入園 14:30)  
 6月~10月 10:00~16:00 (最終入園 15:30)  
 料 大人(中学生~)4月~8月750円  
 9月~10月900円 小人(小学生)・幼児 無料  
 ☎0123-82-2001

由仁町マップ



3 ゆめっく館

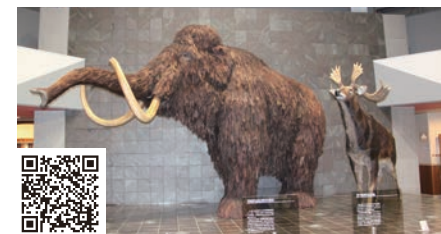

迫力あるマンモスをはじめ展示が楽しい

ゆめっく館は、まちの生涯学習情報の発信基地の役割を担う図書館と資料館の複合施設です。メインホールにはマンモスとオオツノシカの迫力ある実物大模型が展示されており、常設展示室では発見された臼歯と角の化石、郷土資料コーナーでは昔の生活用具を見ることができます。

住 由仁町中央202  
 営 土・日: 10時~17時 火~金: 10時~18時  
 休 月・祝日、図書特別整理期間、年末年始  
 ☎0123-83-3803



4 東京ホルモン

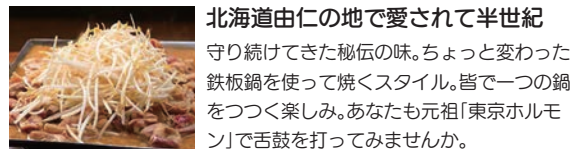

住 由仁町本町299  
 営 日・祝 11:00~20:00(L.O.19:30)  
 月~土 11:00~21:00(L.O.20:30)  
 休 水曜※詳しくはHPをご覧ください。  
 ☎0123-83-2652



# 南そらち9市町

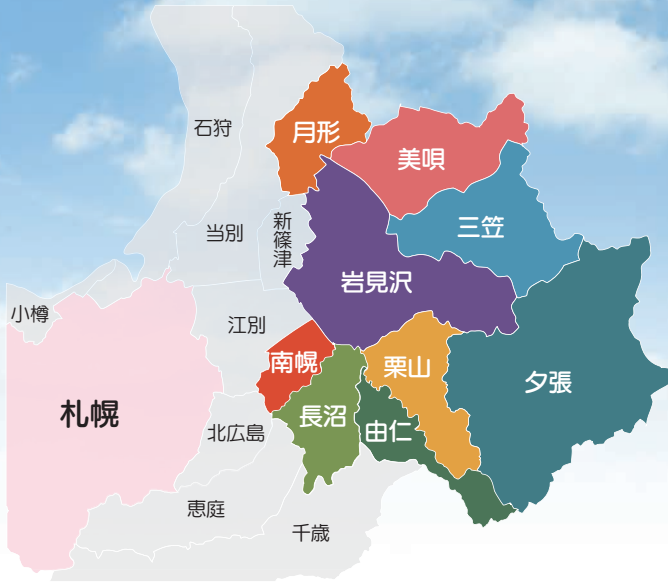

博物館



飲食店



喫茶



買物



遊戯施設



体験



温泉

## バス・鉄道時刻表

ジェイ・アール  
北海道バス



中央バス  
高速ゆうぱり号



中央バス  
高速くりやま号



中央バス  
岩見沢管内



JR北海道  
各駅時刻表



夕鉄バス



美幌市民バス  
東線



札沼線バス  
月形当別線



右のQRコードからアンケートにご協力を御願いたします。

今後の地域公共交通の利用促進や利便性の向上に向け、ご意見を参考にさせていただきます。



本紙の掲載内容は2023年10月時点のものです。バスと鉄道の時刻は変更になる場合がございます。

2023年10月31日発行

発行元：南空知広域連携加速化事業 地域公共交通部会 事務局 岩見沢市

月形町 南幌町 長沼町 由仁町 栗山町 夕張市 岩見沢市 三笠市 美幌市

デザイン：ハブデザインズ

QRコードの商標はデンソーウェーブの登録商標です。