

令和4年7月版

発行 令和4年 7月 1日

岩見沢市オフィシャルサイト

<https://www.city.iwamizawa.hokkaido.jp>

三笠市オフィシャルサイト

<https://www.city.mikasa.hokkaido.jp>

月形町オフィシャルサイト

<http://www.town.tsukigata.hokkaido.jp>

岩見沢地区 発達支援事業所マップ

<令和4年7月版>

岩見沢地区（岩見沢市、三笠市、月形町）には、21か所の児童発達支援事業所があり、それぞれ特色のある療育を行っています。詳しくは各事業所へお問い合わせください。



| | |
|---------|----|
| オレンジハウス | 3 |
| かざぐるま | 4 |
| 奏《かなで》 | 5 |
| きがる | 6 |
| きらく | 7 |
| くりあ | 8 |
| コビトハウス | 9 |
| こんぱす | 10 |
| たかさん家 | 11 |
| たよれーる | 12 |
| つみき園 | 13 |

(五十音順)

| | |
|-----------|----|
| にじいろひろば | 14 |
| ハウルの丘岩見沢 | 15 |
| ひかり岩見沢 | 16 |
| ひかり岩見沢5条 | 17 |
| び〜ず | 18 |
| まるまる | 19 |
| みなこのKids | 20 |
| ラブアリス岩見沢西 | 21 |
| ラブアリス岩見沢東 | 22 |
| りり〜ぶ | 23 |

岩見沢地区地域療育推進協議会

【事務局】

岩見沢市教育委員会事務局子ども課子育て支援係
〒068-0024 岩見沢市4条西3丁目1番地
であえーる岩見沢 4階
Tel 0126-35-5133 Fax 0126-25-2995

児童発達支援・放課後等デイサービスとは

【児童発達支援】

発達を促すための支援を必要とする児童を対象に、施設等において、日常生活上の基本的な動作の指導や集団生活への適応のための訓練などを行います。

【放課後等デイサービス】

就学している障がいのある児童を対象に、放課後や夏休み等の長期休暇、施設等において、生活能力の向上のために必要な訓練などを行います。

障がい児通所支援サービスの利用方法

※次ページ図を参照

- ①発達の遅れが気になった際は、各自治体の窓口（発達支援センター）もしくは認可を受けている以下の相談事業所へお問合せください。
 - ★岩見沢市子育て総合支援センター（TEL 0126-22-3337）
 - ★三笠市子ども発達支援センターつみき園（TEL 0126-24-2810）
 - ★月形町子ども発達支援センターつみき園（TEL 0126-24-2810）
- ②相談事業所やパンフレット記載の施設を訪問後、各自治体等に利用申請し、担当の事業者が作成した障害児支援利用計画案を提出します。
- ③各自治体は、調査結果や利用者の意向、受理した利用計画案等を踏まえ、支給決定します。申請者には決定通知や受給者証が送付されます。
 - ※三笠市の場合は、ふれあい健康センターから送付いたします。
- ④指定障害児相談支援事業者は、サービス提供事業者と連絡調整を行い、障害児支援利用計画を作成します。
- ⑤申請者は、サービス提供事業者（パンフレット掲載事業所）を選択し、利用に関する契約を行い、サービスの利用を開始します。

memo

memo

障がい児通所支援サービス利用の流れ

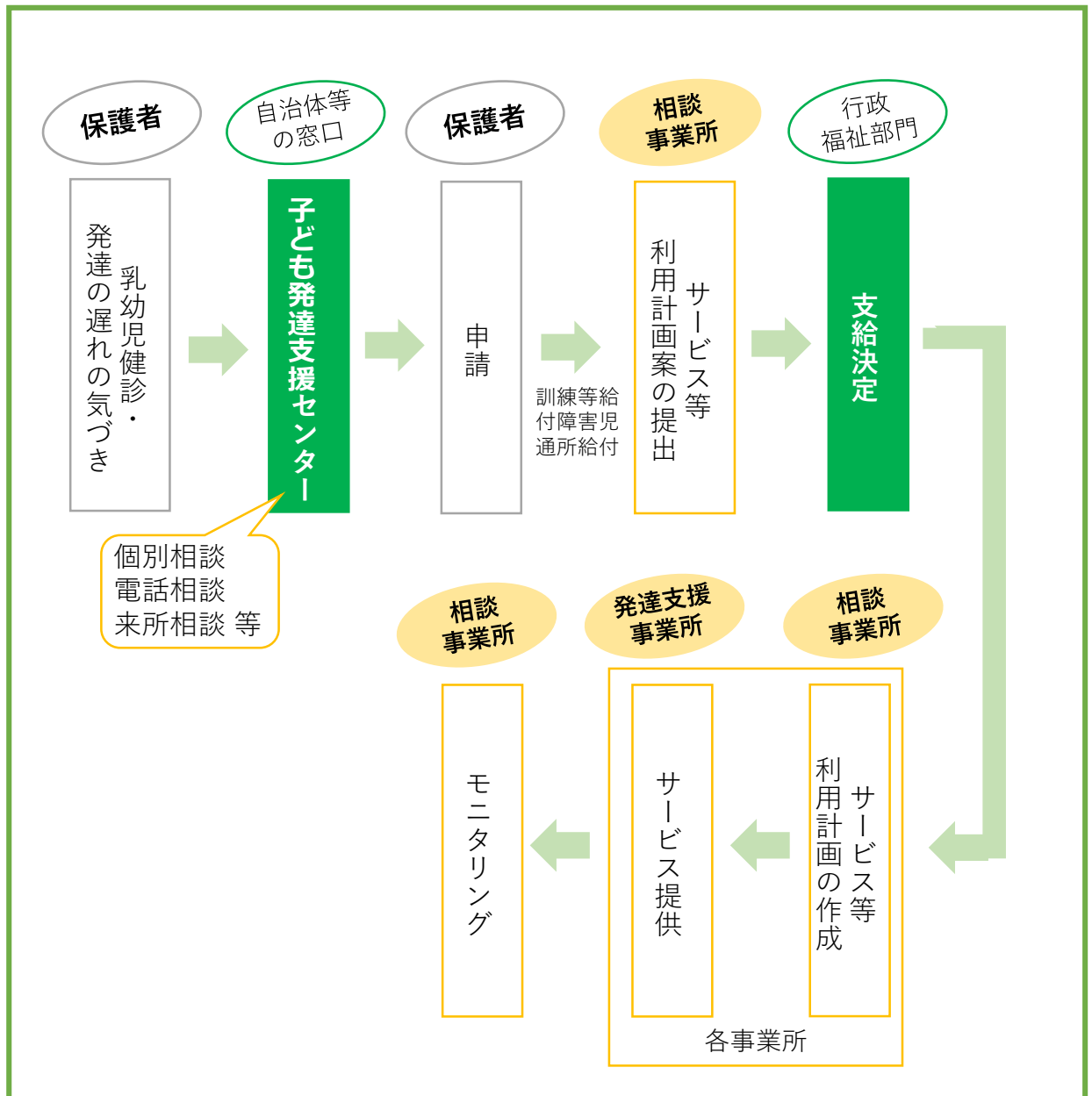

障がい児については、障害者総合支援法に基づく指定特定相談支援事業者がサービス等利用計画案を作成し、通所サービスの利用にあたっては、児童福祉法に基づく指定障害児相談支援事業者が障害児支援利用計画案を作成します。

※障害児通所給付の場合は、訓練等給付と同様の流れになります。その場合、サービス等利用計画ではなく、障害児支援利用計画（障がい者のサービス等利用計画に相当）の作成が必要です。

オレンジハウス

事業所データ

合同会社 コビトランド

| | |
|---------|--|
| 住 所 | 〒068-0835 岩見沢市緑が丘 3 丁目193-12 |
| TEL・FAX | TEL 0126-35-7119 |
| E-mail | orangehouse@kobitoland.com |
| 実施事業 | 児童発達支援、放課後等デイサービス |
| 対象年齢 | 就学前～18歳 |
| 定 員 | 10名/日 |
| 職員体制 | 管理者、児童発達支援管理責任者、公認心理師・臨床心理士、保育士、発達相談員、児童指導員、学習指導員 |
| 開 設 日 | 月曜日～金曜日（年末年始及び祝日を除く） |
| 開設時間 | 10時～17時 |
| 送 迎 | 有（岩見沢市内のみ※一部を除く） |
| そ の 他 | <ul style="list-style-type: none">あやめ公園に近く自然豊かな環境で、季節に応じた外遊びをします。未就学児のための親子通所グループ（こりす教室・こぐま教室）を開催しています。 <p>ホームページアドレス URL http://www.kobitoland.com/</p> |

アクセス



子育てをもっと楽しむために. . .

子どもたちの成長は、私たちの暮らしを彩る喜びです。

日々成長する子どもたちは、様々な形でそのあしあとを残しますが、小さな記録や記憶は、日常の暮らしに紛れてしまい、失くしてしまいがちです。

岩見沢市が配布する「えみふるふあいる」は、お子さんの成長過程や思い出を記録・記憶する楽しみや嬉しさを感じると同時に、生まれてから高校を卒業するまでの長いライフステージを支える、子育てを応援するツールです。

ふあいるは、1歳6か月児健診時（令和元年9月から）のほか、下記の窓口でお渡ししています。

えみふるふあいる が紡ぐ子どもの笑顔



えみふるふあいるは、2つの特色をもっています。

「成長を記録・記憶する」

特色
1

お子さんがハイハイした日や初めて発したことばなどの成長記録のほか、保育園や学校の入園・卒業年月日の記録や医療機関の通院記録など、様々な記録や記憶を収納できます。

特色
2

「発達を記録・記憶する」

お子さんの成長や発達のことで気になるときや心配があるときは、行政や関係機関に相談することがあります。そんなとき相談窓口にも、このファイルを持っていくと、お子さんの成長などについて、うまく伝えることができ大変便利です。

お問合せ先／
岩見沢市教育委員会子育て総合支援センター
岩見沢市4条西3丁目1であえーる岩見沢3階
Tel.22-3337

配布窓口／
教育委員会子育て総合支援センター
教育委員会教育支援センター
市役所福祉課
市立総合病院小児科

りり〜ぶ

事業所データ

株式会社 りり〜ぶ

| | |
|---------|---|
| 住 所 | 〒068-0006 岩見沢市 6 条東11丁目66番地6 |
| TEL・FAX | TEL/FAX 0126-28-9041 |
| E-mail | relieve_co_ltd@yahoo.co.jp |
| 実施事業 | 放課後等デイサービス |
| 対象年齢 | 小学校就学後～18歳未満 |
| 定 員 | 10名/日 |
| 職員体制 | 管理者、児童発達支援管理責任者、保育士、児童指導員 |
| 開 設 日 | 月～金曜日（お盆・年末年始・祝日を除く） |
| 開設時間 | 平日 13時～17時（※延長等は要問合せ） 休日・長期休暇中 10時～16時 |
| 送 迎 | 有（岩見沢市内） ※他の地域は要問合せ |
| そ の 他 | <ul style="list-style-type: none">・個別支援・集団活動（創作・学習・生活訓練等）を通して、生活リズムや生活習慣の向上を目指しています。また、地域のイベントや課外活動の企画を設け、公共の場でのルールやマナーについてもご支援させていただきます。・同法人にて、相談支援事業所・日中一時支援も開設しております。 |

アクセス



かざぐるま

事業所データ

社会福祉法人 三笠市社会福祉事業団

| | |
|---------|---|
| 住 所 | 〒068-2157三笠市若松町10番地15 |
| TEL・FAX | TEL 01267-3-7188 FAX 01267-3-7188 |
| E-mail | kazaguruma@mikasa-jigyodan.or.jp |
| 実施事業 | 児童発達支援、放課後等デイサービス |
| 対象年齢 | 0～18歳 |
| 定 員 | 10名／日 |
| 職員体制 | 管理者、児童発達管理責任者、児童指導員、保育士 |
| 開 設 日 | 月～金曜日（年末年始及び祝日を除く） |
| 開設時間 | 9時～17時 |
| 送 迎 | 有 |
| そ の 他 | <ul style="list-style-type: none">・屋根に付いている「風見鶏」が目印です。・おもちゃ箱のような建物に、たくさんの療育用品を準備しています。いろいろ興味をもっていただけるようお手伝いします。・関係者のみなさんと一緒に考えながら療育を行っています。・三笠市内とあわせ、岩見沢、美唄の送迎も可能です・日中一時支援も開設しています。 |

アクセス



奏 《かなで》

事業所データ

株式会社 haa-mo

| | |
|---------|--|
| 住 所 | 〒068-0833 岩見沢市志文町315-7 |
| TEL・FAX | TEL 0126-38-5522 FAX 0126-38-5523 |
| E-mail | haamo2019@outlook.jp |
| 実施事業 | 児童発達支援、放課後等デイサービス |
| 対象年齢 | 就学前～18歳 |
| 定 員 | 10名/日 |
| 職員体制 | 管理者、児童発達支援管理責任者、保育士、准看護師、児童指導員 |
| 開 設 日 | 年末年始休み |
| 開設時間 | 9時～18時 |
| 送 迎 | 有 |
| そ の 他 | <ul style="list-style-type: none">・当施設では0歳から18歳までの発達に心配のある子どもや障がいのある子どもたちに対して、個別支援計画に基づき、知育、療育、体育を行います。・出来る事を伸ばし、出来ない事は一緒に、個々の出来るを伸ばし、自信にあふれた笑顔を引き出せるよう支援します。 |

アクセス



児童通所支援センター ラブアリス岩見沢東

事業所データ

一般社団法人 With

| | |
|---------|--|
| 住 所 | 〒068-0005 岩見沢市 5 条東15丁目33-1 |
| TEL・FAX | TEL 0126-35-5620 FAX 0126-35-5630 |
| E-mail | love-alice-iwamizawa@ninus.ocn.ne.jp |
| 実施事業 | 児童発達支援、放課後等デイサービス |
| 対象年齢 | 就学前～18歳未満 |
| 定 員 | 10名／日 |
| 職員体制 | 管理者、児童発達支援管理責任者、保育士、児童指導員 |
| 開 設 日 | 月～土曜日（12月31日～1月3日を除く） |
| 開設時間 | 9時～17時 |
| 送 迎 | 有 |
| そ の 他 | <ul style="list-style-type: none">・「個別支援」、「遊びや運動を取り入れた集団活動」をテーマにこれからの生活を描き、将来の就労を意識した療育を実施しています。・児童の特性や個性に合わせた完全個別プログラムを取り入れ、児童が喜びや達成感を感じてできる力を伸ばしていけるように支援します。 |

アクセス



児童通所支援センター ラブアリス岩見沢西

事業所データ

一般社団法人 With

| | |
|---------|--|
| 住 所 | 〒068-0851 岩見沢市大和1条6丁目67-12 |
| TEL・FAX | TEL 0126-35-5326 FAX 0126-35-5327 |
| E-mail | love-alice-iwamizawa@ninus.ocn.ne.jp |
| 実施事業 | 児童発達支援、放課後等デイサービス |
| 対象年齢 | 就学前～18歳未満 |
| 定 員 | 10名/日 |
| 職員体制 | 管理者、児童発達支援管理責任者、保育士、児童指導員 |
| 開 設 日 | 月～土曜日（12月31日～1月3日を除く） |
| 開設時間 | 9時～17時 |
| 送 迎 | 有 |
| そ の 他 | <ul style="list-style-type: none">・「個別支援」、「遊びや運動を取り入れた集団活動」をテーマにこれからの生活を描き、将来の就労を意識した療育を実施しています。・児童の特性や個性に合わせた完全個別プログラムを取り入れ、児童が喜びや達成感を感じてできる力を伸ばしていけるように支援します。 |

アクセス

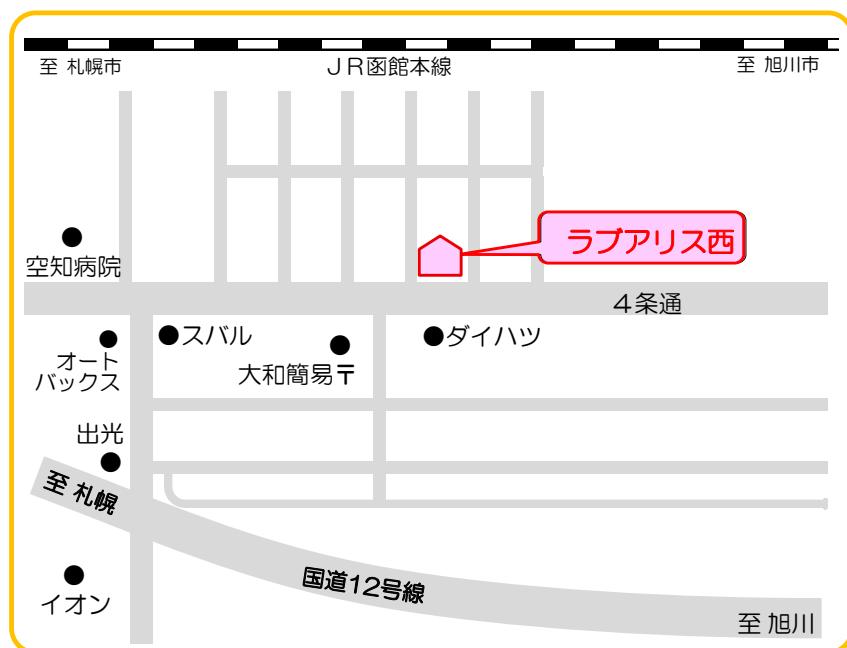

きがる

事業所データ

合同会社 希楽

| | |
|---------|--|
| 住 所 | 〒068-0851 岩見沢市大和1条6丁目36-2 |
| TEL・FAX | TEL：0126-38-8088 FAX：050-3512-2243 |
| E-mail | kiraku.iwamizawa@gmail.com |
| 実施事業 | 児童発達支援・放課後等デイサービス |
| 対象年齢 | 0～18歳 |
| 定 員 | 10名 |
| 職員体制 | 管理者・児童発達支援管理責任者・社会福祉士・保育士・児童指導員 |
| 開 設 日 | 月曜日～金曜日 |
| 開設時間 | 9：00～17：00（送迎・電話等の対応は18：00まで） |
| 送 迎 | あり |
| そ の 他 | <ul style="list-style-type: none">・お子さんに寄り添い、意思や自主性を最大限尊重したきめ細やかな関わりを行います。・お子さんのペースに併せつつ、興味が持てる、楽しく、続けたい時間や活動を提供します。・お子さんの人と関わる力、情緒の安定、集中力、自己肯定感の育みを促し、個々の将来の自立へつながる様に支援します。・ご家族が気持ちに余裕を持ち、お子さんとの落ち着いた生活が営めるよう、ご家族と一緒に考えます。 |

アクセス

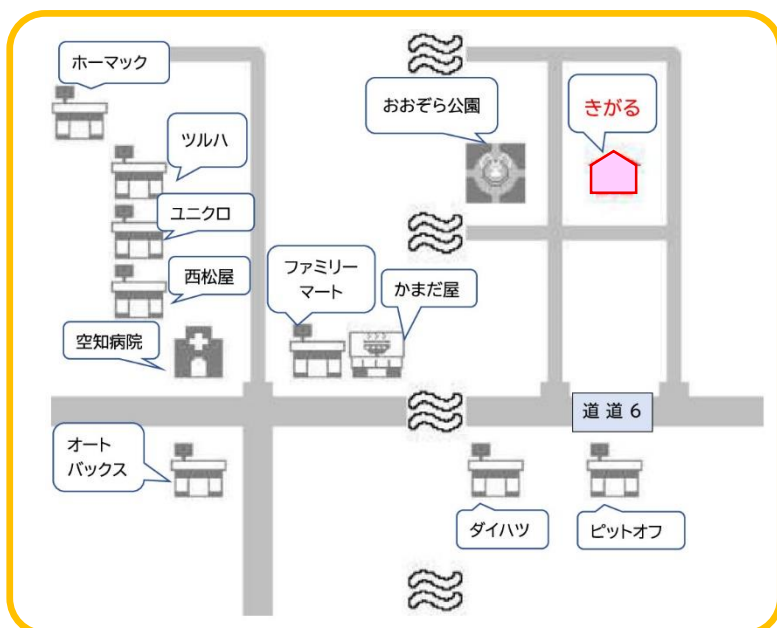

きらく

事業所データ

合同会社 希楽

| | |
|---------|--|
| 住 所 | 〒068-0853 岩見沢市大和3条4丁目13-2 |
| TEL・FAX | TEL：0126-38-4808 FAX：050-3512-2243 |
| E-mail | kiraku.iwamizawa@gmail.com |
| 実施事業 | 児童発達支援・放課後等デイサービス |
| 対象年齢 | 0～18歳 |
| 定 員 | 10名 |
| 職員体制 | 管理者・児童発達支援管理責任者・保育士・認定心理士・児童指導員 |
| 開 設 日 | 月曜日～金曜日 |
| 開設時間 | 9：00～17：00（送迎・電話等の対応は18：00まで） |
| 送 迎 | あり |
| そ の 他 | <ul style="list-style-type: none">・お子さんに寄り添い、意思や自主性を最大限尊重したきめ細やかな関わりを行います。・お子さんのペースに併せつつ、興味が持てる、楽しく、続けたい時間や活動を提供します。・お子さんの人と関わる力、情緒の安定、集中力、自己肯定感の育みを促し、個々の将来の自立へつながる様に支援します。・ご家族が気持ちに余裕を持ち、お子さんとの落ち着いた生活が営めるよう、ご家族と一緒に考えます。 |

アクセス

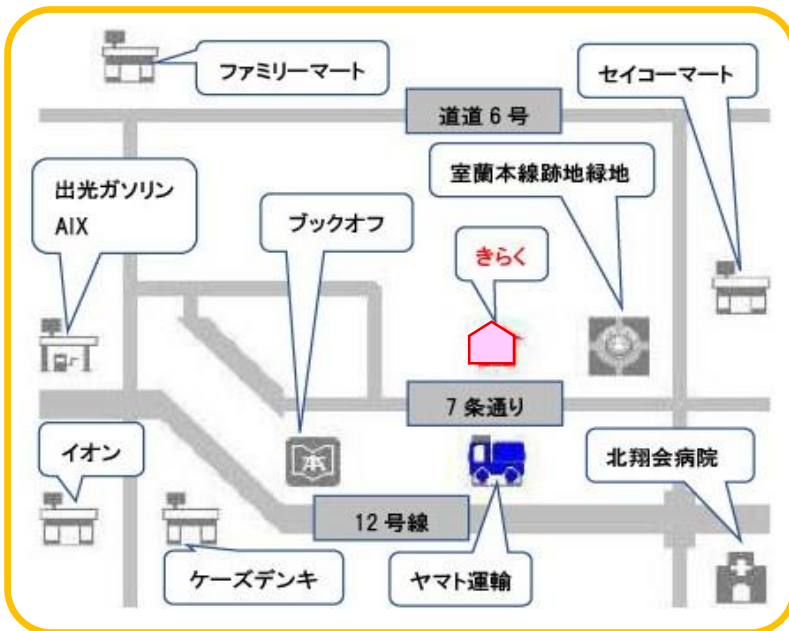

みなこのKids

事業所データ

会社名 一般社団法人 みなこのLab.

| | |
|---------|---|
| 住 所 | 〒068-0022 岩見沢市 2条西3丁目2-1 |
| TEL・FAX | TEL 080-6068-8283 FAX 011-351-1985 |
| E-mail | minakonokids@gmail.com |
| 実施事業 | 児童発達支援 |
| 対象年齢 | 就学前まで |
| 定 員 | 10名 |
| 職員体制 | 管理者、児童発達支援管理責任者、児童指導員 チャイルドカウンセラー |
| 開 設 日 | 月曜～金曜日（祝日・お盆・年末年始休み） |
| 開設時間 | 10時～16時 |
| 送 迎 | 有（岩見沢市内のみ） |
| そ の 他 | 曜日別のテーマ（学習、集団活動、道徳・ルール、手先、工作）に沿った活動を盛り込みながら、「楽しく覚える」「納得したり、考える」「お友だちを大切にする」「気持ちを伝えられる」等の、考えや状況に合った行動、考えがしやすいような支援をしていきます。また、就学を1つの分岐点をしたときの、保護者さまやお子さまの気持ちにも寄り添い、充実した時間を過ごせたらと思います。 |

アクセス



まるまる

事業所データ

株式会社インクルーシブ

| | |
|---------|--|
| 住 所 | 〒068-0023 岩見沢市 3 条西 5 丁目 5 -1 |
| TEL・FAX | TEL 0126-35-7605 FAX 011-35-7617 |
| E-mail | incmaru2@outlook.jp |
| 実施事業 | 児童発達支援、放課後等デイサービス |
| 対象年齢 | 就学前～18歳 |
| 定 員 | 10名/日 |
| 職員体制 | 管理者、児童発達支援管理責任者、保育士、発達相談員、児童指導員、学習指導員 |
| 開 設 日 | 火曜日～土曜日（年末年始及、お盆及び祝日を除く） |
| 開設時間 | 9時～18時 |
| 送 迎 | 有（岩見沢市内のみ） |
| そ の 他 | <ul style="list-style-type: none">・楽しいイベントを企画 お誕生日会、クリスマス会、動物園や水族館・個別学習スペースや年齢・生活に合わせたライフスキルトレーニングを行い、自己肯定感を高める支援を行う。 |

アクセス



くりあ

事業所データ

合同会社 clear

| | |
|---------|---|
| 住 所 | 〒068-0023 岩見沢市 3 条西10丁目 4 |
| TEL・FAX | TEL : 0126-35-6428 FAX : 050-1581-9275 |
| E-mail | clear.allstaff@gmail.com |
| 実施事業 | 児童発達支援・放課後等デイサービス |
| 対象年齢 | 就学前～小学生 ※個別支援は中学生 |
| 定 員 | 10名 |
| 職員体制 | 管理者・児童発達支援管理責任者・保育士・児童指導員 |
| 開 設 日 | 9 : 30～11 : 30 母子通所 月・金 児童発達支援①13 : 00～ ②15 : 00～ 火・木 放課後等デイサービス13 : 00～17 : 00 水 個別療育（他曜日 応相談）①13 : 00～②14 : 00～ ③15 : 00～④16 : 00～ |
| 開設時間 | 月～金曜日（祝日及び8/12～8/16、12/29～1/5、3/31を除く） |
| 送 迎 | 有 |
| そ の 他 | <ul style="list-style-type: none">・短時間に集中して、療育を行います。・得意な事は「もっと（自信）」、苦手な事は「できる・できた・たのしい」と思えるように。・個別療育の学習では、どこまでもさかのぼって「わからない＝楽しくない、やりたくない」を「わかった＝できる、できた、たのしい」に変えていけるようにします。 |

アクセス

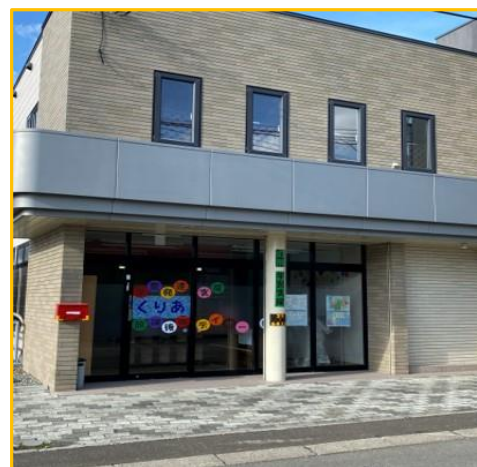

コビトハウス

事業所データ

合同会社 コビトランド

| | |
|---------|---|
| 住 所 | 068-0835 岩見沢市緑が丘 3 丁目212-9 |
| TEL・FAX | TEL 0126-38-4192 |
| E-mail | kobitohouse@kobitoland.com |
| 実施事業 | 児童発達支援、放課後等デイサービス |
| 対象年齢 | 就学前～18歳 |
| 定 員 | 10名/日 |
| 職員体制 | 管理者、児童発達支援管理責任者、学習指導員、児童指導員、指導員、臨床心理士・公認心理師 |
| 開 設 日 | 月～金曜日（年末年始及び祝日を除く） |
| 開設時間 | 10時～17時 |
| 送 迎 | 有（岩見沢市内のみ※一部を除く） |
| そ の 他 | <ul style="list-style-type: none">・ 教員免許保有者、臨床心理士・公認心理師によるソーシャルスキルトレーニングと学習支援が受けられます。・ パソコンでワード、エクセル等の練習ができます。・ 敷地内の芝生広場や屋外遊具を利用して、体を動かすことができます。 <p>ホームページアドレス URL. http://www.kobitoland.com/</p> |

アクセス



び〜ず

事業所データ

社会福祉法人 北海道社会福祉事業団

| | |
|---------|--|
| 住 所 | 〒068-0007 岩見沢市 7 条東13丁目22-3 |
| TEL・FAX | TEL 0126-38-4158 FAX 0126-35-1205 |
| E-mail | beads@dofukuji.or.jp |
| 実施事業 | 児童発達支援、放課後等デイサービス |
| 対象年齢 | 0～18歳 |
| 定 員 | 10人/日 |
| 職員体制 | 管理者、児童発達支援管理責任者、児童指導員、保育士、指導員 |
| 開 設 日 | 月～金曜日（年末年始及び祝日を除く） |
| 開設時間 | 9時～17時 |
| 送 迎 | 有（岩見沢市内のみ） |
| そ の 他 | <ul style="list-style-type: none">・ 児童発達～発達や年齢に応じた小集団療育（母子参加有り）、個別療育・ 放課後等デイサービス～小集団療育・ 相談支援事業所を併設 |

アクセス



ひかり岩見沢5条

事業所データ

株式会社 才谷屋

| | |
|---------|---|
| 住 所 | 〒068-0025 岩見沢市5条西10丁目1-30 |
| TEL・FAX | TEL 0126-38-5856 FAX 0126-38-5857 |
| E-mail | iwamizawa5jou@hikarihokkaido.co.jp |
| 実施事業 | 児童発達支援、放課後等デイサービス |
| 対象年齢 | 就学前～18歳 |
| 定 員 | 10名/日 |
| 職員体制 | 管理者、児童発達支援管理責任者、保育士、児童指導員、指導員 |
| 開 設 日 | 月～金曜日（但し、日曜・祝日及び12月29日から1月4日を除く） ※不定期にて土曜日の営業もいたします。 |
| 開設時間 | 9時～17時 |
| 送 迎 | 有 |
| そ の 他 | ・ 岩見沢、栗沢、江別、三笠、新篠津へ送迎が可能ですので、 ご相談ください。 |

アクセス



こんぱす

事業所データ

合同会社 こんぱす

| | |
|---------|---|
| 住 所 | 〒068-0826 岩見沢市東山10丁目6-12 |
| TEL・FAX | TEL / FAX 0126-51-4940 |
| E-mail | compasses123@yahoo.co.jp |
| 実施事業 | 放課後等デイサービス |
| 対象年齢 | 小学生～高校生 |
| 定 員 | 10名／日 |
| 職員体制 | 管理者、児童発達支援管理責任者、保育士、公認心理士、社会福祉士 |
| 開 設 日 | 月～金曜日（祝日及び8/13～8/16、12/29～1/4を除く） |
| 開設時間 | 平日：13時～17時 長期休暇：10時～16時 |
| 送 迎 | 有 |
| そ の 他 | ・生活能力向上のために必要な訓練や社会性を促進するための個別プログラムを設け、ご本人やご家族の希望を踏まえたサービスやそれぞれの個性を尊重した支援をご提供いたします。 |

アクセス

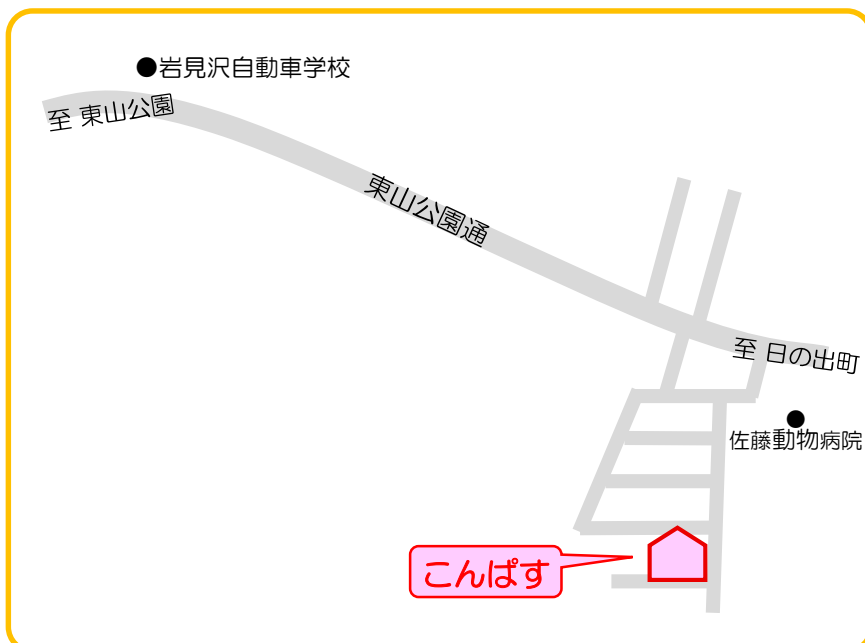

たかさん家^ち

事業所データ

合同会社たかさん家

| | |
|---------|---|
| 住 所 | 〒068-0822 岩見沢市日の出台10丁目5-9 |
| TEL・FAX | TEL : 0126-22-7688 / FAX : 0126-22-7688 |
| E-mail | d.takada0422@outlook.jp |
| 実施事業 | 児童発達支援、放課後等デイサービス |
| 対象年齢 | 0才～18才 |
| 定 員 | 10名 |
| 職員体制 | 管理者、児童発達支援管理責任者、言語聴覚士、認定心理士、児童指導員 |
| 開 設 日 | 月曜・火曜・水曜・金曜・隔週木曜・隔週土曜日 |
| 開設時間 | 9時～17時 |
| 送 迎 | 有 |
| そ の 他 | 職員とのマンツーマンでの個別指導と定員5名程度での集団指導を行っています。どちらの指導形態も保護者の方と一緒に御来所いただき、お子さんの指導訓練と並行して、保護者の方の困り事や不安について、一緒に考えさせていただきます。療育のお仕事に10年以上勤務している職員が対応に当たっておりますので、様々なお困り事に対応が可能です。 |

アクセス



ひかり岩見沢

事業所データ

株式会社 パズルリンクス

| | |
|---------|---|
| 住 所 | 〒069-0382 岩見沢市幌向北2条1丁目611-61 |
| TEL・FAX | TEL 0126-35-1261 FAX 0126-35-1262 |
| E-mail | iwamizawa@hikarihokkaido.co.jp |
| 実施事業 | 児童発達支援、放課後等デイサービス |
| 対象年齢 | 就学前～18歳 |
| 定 員 | 10名/日 |
| 職員体制 | 管理者、児童発達支援管理責任者、保育士、児童指導員、指導員 |
| 開 設 日 | 月～金曜日（但し、日曜・祝日及び12月29日から1月4日を除く） ※不定期にて土曜日の営業もいたします。 |
| 開設時間 | 9時～17時 |
| 送 迎 | 有 |
| そ の 他 | ・岩見沢、栗沢、栗山、南幌、江別、新篠津へ送迎が可能ですので、 ご相談ください。 |

アクセス



就労・自立生活準備クラス ハウルの丘岩見沢

事業所データ

一般社団法人With

| | |
|---------|---|
| 住 所 | 〒068-0028 岩見沢市8条西17丁目25番地 |
| TEL・FAX | TEL 0126-35-5316 FAX 0126-35-5319 |
| E-mail | love-alice-iwamizawa@ninus.ocn.ne.jp |
| 実施事業 | 放課後等デイサービス |
| 対象年齢 | 就学前～18歳（放課後等デイサービスは小学校高学年以上） |
| 定 員 | 10名／日 |
| 職員体制 | 管理者、児童発達支援管理責任者、保育士、児童指導員 |
| 開 設 日 | 月曜日～土曜日（12月31日～1月3日を除く） |
| 開設時間 | 10時～18時（学校休日9時～17時） |
| 送 迎 | 有 |
| そ の 他 | 保護者や学校と連携しながら、一人一人に合わせた療育・運動を行い、生活能力の向上や自立した生活スキルを身に付けるサポートをしています。また、受験対策や就労準備にも力を入れています。 |

アクセス



たよれーる

事業所データ

NPO法人たよれーる

| | |
|---------|--|
| 住 所 | 〒068-0042 岩見沢市北2条西11丁目5-2 |
| TEL・FAX | TEL 0126-38-5025 FAX 0126-38-5026 |
| E-mail | npo.tayore-ru@snow.ocn.ne.jp |
| 実施事業 | 児童発達支援、放課後等デイサービス |
| 対象年齢 | 就学前～15歳 |
| 定 員 | 10名／日 |
| 職員体制 | 管理者、児童発達支援管理責任者、児童指導員、看護師 |
| 開 設 日 | 月～金曜日（お盆、年末年始及び祝日除く） |
| 開設時間 | 9時～17時 児童発達支援／9時～12時 放課後等デイサービス（注1、注2）／13時～17時 （注1）長期休暇中8時30分～17時（日中一時支援事業を含む） （注2）要相談にて19時までの利用可能 |
| 送 迎 | 有 |
| そ の 他 | <ul style="list-style-type: none">・医療的ケアが必要な児童の受け入れ可能です（看護師が対応）。・長期休暇中は日中一時支援事業も行っております。・運動や制作などの【集団活動】の他、一人一人の特性に合わせた【個別支援】を行い、楽しみながら成長・発達できるよう支援を行っています。 |

アクセス



つみき園

事業所データ

社会福祉法人 岩見沢市社会福祉協議会

| | |
|---------|--|
| 住 所 | 〒068-0031 岩見沢市11条西3丁目1-9 岩見沢広域総合福祉センター内 |
| TEL・FAX | TEL 0126-24-2810 FAX 0126-24-2881 |
| E-mail | iwamizawa-tsumikien@lily.ocn.ne.jp |
| 実施事業 | 児童発達支援事業、放課後等デイサービス |
| 対象年齢 | 0～18歳 |
| 定 員 | 15名／日 |
| 職員体制 | 管理者、児童発達支援管理責任者、作業療法士、理学療法士、幼稚園教諭、保育士、児童指導員 |
| 開 設 日 | 月～金曜日（年末年始及び祝日を除く） |
| 開設時間 | 9時～17時 |
| 送 迎 | 無 |
| そ の 他 | <ul style="list-style-type: none">・ 作業療法士や理学療法士、保育士など専門知識のあるスタッフが発達段階に応じ療育を提供します。・ 小集団（集団生活の基礎）と個別（運動機能訓練など）の療育を行っています。・ 同法人にて、施設内に相談支援事業所を開設しております。 |

アクセス

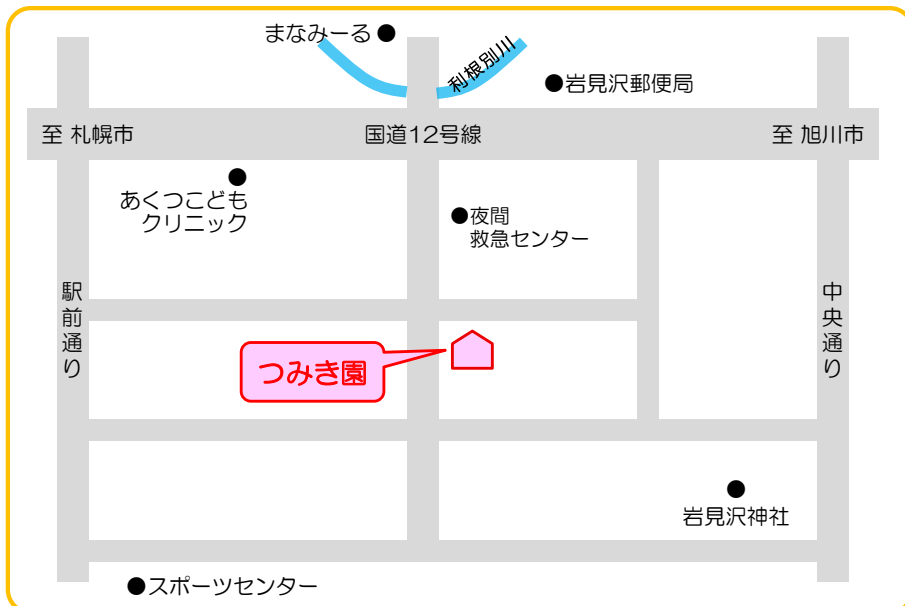

にじいろひろば

事業所データ

株式会社 結

| | |
|---------|---|
| 住 所 | 〒068-0826 岩見沢市東山町53番地3 |
| TEL・FAX | TEL 0126-35-4033 FAX 0126-35-4033 |
| E-mail | nijiirohiroba@grace.ocn.ne.jp |
| 実施事業 | 児童発達支援、放課後等デイサービス |
| 対象年齢 | 就学前～18歳 |
| 定 員 | 10名／日 |
| 職員体制 | 管理者、児童発達支援管理責任者、保育士、児童指導員 |
| 開 設 日 | 月～金曜日（年末年始を除く） |
| 開設時間 | 10時～17時 |
| 送 迎 | 有 |
| そ の 他 | <ul style="list-style-type: none">・ひとりひとりの個性や特徴に合わせて個別療育を行い、その児童の持っている可能性を伸ばすことができるように支援します。また楽器を使った音楽療育や体操などを取り入れた集団療育を行い、楽しみながらソーシャルスキルの向上を目指します。・事業所内にある中庭で、走り回ったり、野菜を育てたり、栗やくるみを採ったり、雪遊びをしたり、自然のとふれあいながら野外活動を行います。 |

アクセス

