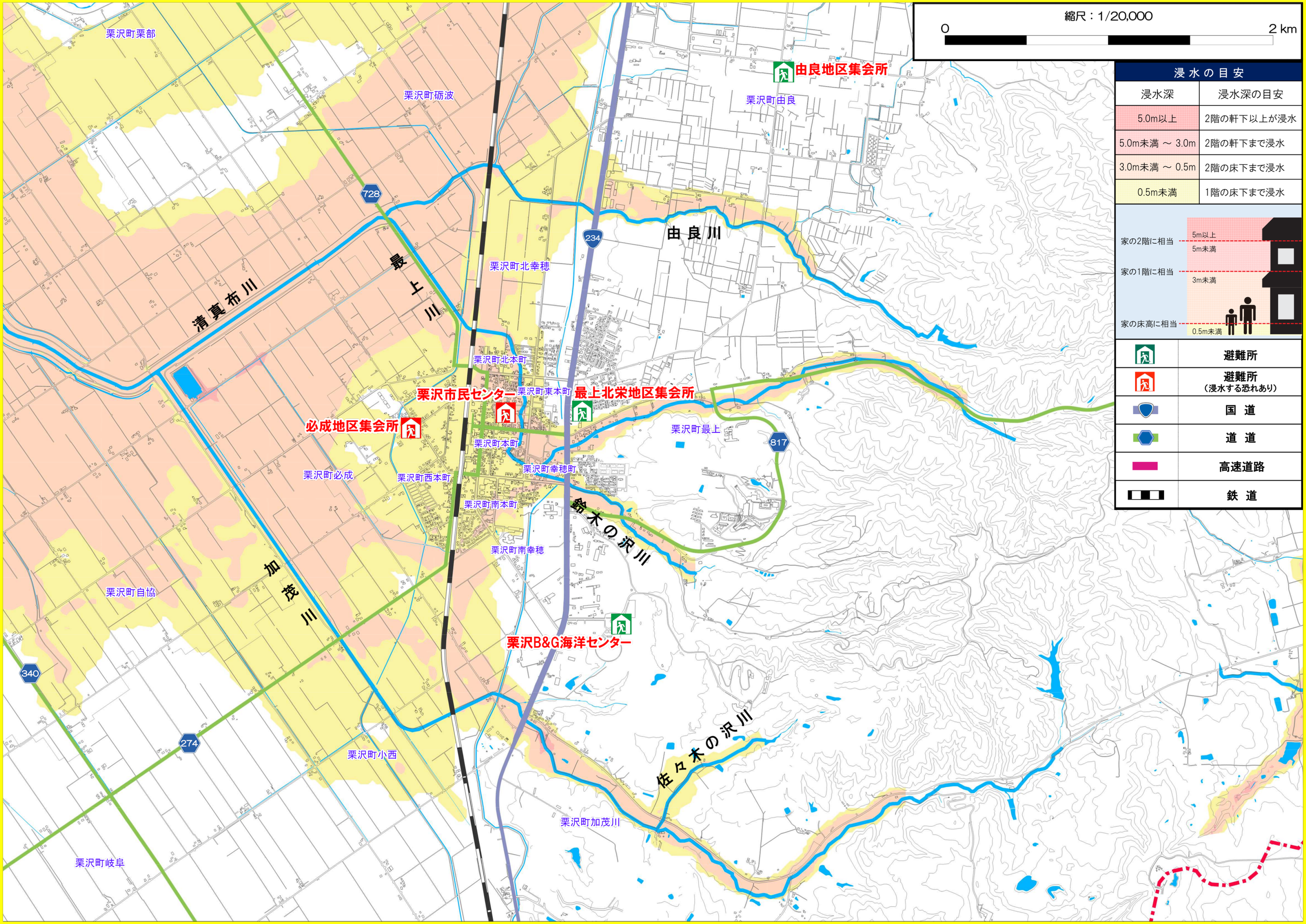
縮尺：1/20,000
0
2 km
浸水の目安
浸水深
浸水深の目安
5.0m以上
2階の軒下以上が浸水
5.0m未満 ～ 3.0m
2階の軒下まで浸水
3.0m未満 ～ 0.5m
2階の床下まで浸水
0.5m未満
1階の床下まで浸水
家の2階に相当
5m以上
5m未満
家の1階に相当
3m未満
家の床高に相当
0.5m未満
避難所
避難所
（浸水する恐れあり）
国 道
道 道
高速道路
鉄 道
由良地区集会所
栗沢町由良
由 良 川
栗沢町栗部
栗沢町砺波
728
234
最 上 川
清 真 布 川
栗沢町北幸穂
栗沢町北本町
栗沢市民センター
栗沢町東本町
最上北栄地区集会所
必成地区集会所
栗沢町本町
栗沢町最上
817
栗沢町必成
栗沢町西本町
栗沢町幸穂町
栗沢町南本町
鈴 木 の 沢 川
栗沢町南幸穂
加 茂 川
栗沢町自協
栗沢B&G海洋センター
340
274
栗沢町小西
佐 々 木 の 沢 川
栗沢町加茂川
栗沢町岐阜