

2021

9

SEPTEMBER

広報

# いわみざわ

特集

君の未来は、  
ここに  
ある

**主な内容** 新型コロナに負けない  
安全な水道水を届けるために  
衆議院議員総選挙

**新庁舎建設工事の進捗状況**  
冬の暮らしをサポートします  
みんなのひろば・情報ひろば

今月の表紙

楽しそうに一冊のファイルを見ている親子。このファイルが何か分かりますか？今月号は、子どもの成長を楽しみながら記録でき、親子のコミュニケーションにも使える、ある物をご紹介します

感染リスクを避けた行動を徹底し、皆さんの健康とまちの医療を守りましょう！



# 君の未来は、ここにある



**どこでもらえるの？**

令和元年9月から、子どもの1歳6か月児健診のときに保護者へ配布しています。配布開始前に1歳6か月児健診を終えている場合や、ファイルがいっぱいになって2冊目、3冊目が欲しい場合は、次の場所で受け取ることができます。

- 子育て総合支援センター（4西3 であえーる岩見沢3階）
- 教育支援センター（4西3 であえーる岩見沢4階）
- 市立総合病院小児科（9西7）
- 福祉課

**どんなファイル!?**

えみふるふあいるは6つのパートで構成されています。記入内容や納物は代表的なものを記載していますが、使い方は人それぞれです。日常の暮らしに紛れてしまいがちな大切な書類や資料をつづったり、ポケットに入れたり自由に使ってみましょう。

## えみふるふあいるの構成

**フェイスシート**  
母子健康手帳などから転記し、幼少期の子どもの発育状況を確認できます

**まなびの記録シート**  
入園、入学、卒園、卒業、習い事の履歴を記入し、子どもが大きくなったときに役立つことができます

**そだちの記録**  
1歳6か月児健診の問診票がつづられた状態で受け取りますが、その後、3歳児健診問診票やその他の相談の記録など、成長や発達に関する資料をつづりましょう

**てあての記録シート**  
通院や入院などを記録できます。アレルギーなど子ども特有の症状などを書き留めておくと便利です

**からだのポケット**  
母子健康手帳やおくすり手帳など、健康に関する大切な情報を収納しておきましょう

**きおくのポケット**  
子どもが描いた絵や作品、思い出の写真など、子どもの思い出を収納しましょう

**オプションシートを活用しよう!**

ファイルの配布時にはつづっていませんが「成長曲線(男・女)」、「相談の記録」、「検査の記録」のシートを市ホームページからダウンロードできます。子どもの成長に合わせてお使いください。

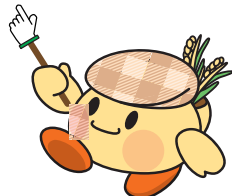



市職員が出演して説明します  
9月10日(金)  
午後5時40分



**えみふるふあいるって？**

子どもが生まれてから高校を卒業するまでの長いライフステージに沿って、その成長記録をつづることができるファイルです。ファイルには子どもの成長はもちろん、医療機関の通院歴、習い事やクラブ活動の履歴なども記入できます。そのほか、母子健康手帳や診断書などの子どもに関わる大切な資料をまとめて保管することができます。

市は、子どもや子育てを支援するために必要な事業を定めた「子ども・子育てプラン」に基づき、さまざまな取り組みを進めています。

子育てをしていると困ったり、悩んだりすることが多くあります。そんなとき、周りの人や支援機関に相談することで、解決したり、気持ちが楽になったりします。

今月号は、子どもの成長を楽しみながら記録し、親子のコミュニケーションにも使える「えみふるふあいる」を紹介いたします。

問合せ先 市教委子ども課子育て支援係（4西3 であえーる岩見沢4階） ☎35-5133

思い出や記録を『集めて楽しむ』

フェイスシートに

子どもが生まれた日のことや、寝返りができるようになった日、はじめて発した言葉など、子どもの成長を記録し、大きくなった時の思い出に

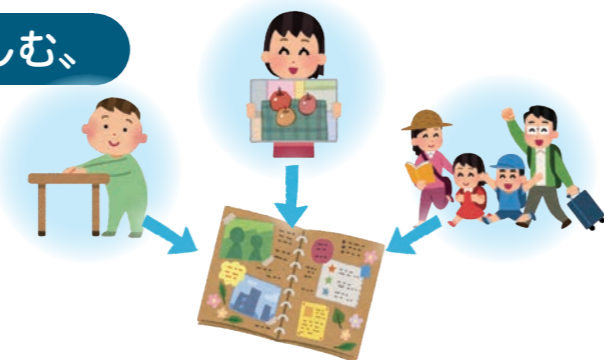
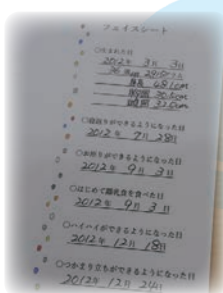

使い続けるための秘訣は？

ファイルを使い続けるには、楽しむことが大切です。私は、かわいらしくデコレーションしています。今回、ファイルを子どもと一緒に眺めてみて「ここが寂しいから写真があるといいね」といった会話ができたので、子どもとのコミュニケーションも楽しめそうです。これから使い始める方は、アルバム代わりに写真をたくさん貼ってみてはいかがでしょうか。ファイルを開く機会が増えるので、そこに思いついたことをメモしておくこともお勧めです。

子どもの作品はどうしていますか？

幼稚園のときの作品などは「かわいいな」と思ったものや、思い出に残るものを厳選してまとめています。年代によって作品がまったく違うので、それを見て成長を実感することもあります。これからは、思い出に残る作品や大きなものは、写真に撮って、それをプリントしてファイルにつづりたいと思います。

きおくのポケットに



思い出の写真や出来事をポケットにまとめておけます

園や学校、福祉・医療機関などで困ったとき『相談する』

記録シートに

子どもと関わった人、どんな関わりがあったかを記録しておく、相談の際、いろいろな手がかりになります

太田さんにとって役に立っていることは？

子育てをしていると、分からないことがあったり、イライラしてしまったりすることがあります。そんなとき、このファイルを開いて以前の記録を探し、話を聞いてもらいます。話を聞いてもらえると気持ちが楽になり、アドバイスしてもらおうと精神的に安定します。そして、そのこともファイルに書き留めています。

お子さんにファイルの感想を聞きました  
お母さんがファイルにいろいろなことをメモしてびっくりしました。これから、好きなアニメや遊びなども書いてもらえると嬉しいです。



太田 美穂さん

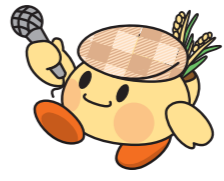

「持っているけど使い方が分からない」「使っているけど、どんな時に役立つかイメージが湧かない」という方もいると思います。保護者が長く、気楽に、負担なく活用し、子どもと一緒に子育てを楽しんでほしいとの願いから、えみふるふあいるの使い方として、『記録する』『集めて楽しむ』『相談する』の三つを提案しています。今回は、実際にえみふるふあいるを活用している太田美穂さんに、その使い方などを聞きました。

育ちと学びを忘れないために『記録する』



てあての記録シートに

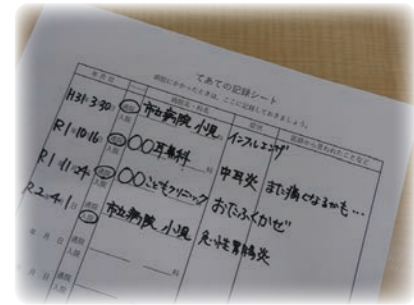

通院歴を書いておくと、いつ、どんな病気にかったかを思い出せます

ファイルを使い始めたきっかけは？

子どもが小学2年生のときに、子育て総合支援センターの方に勧められ、2年間ほど使っています。母子健康手帳に体調の変化や身長、体重などの記録を書き留めていましたが書き切れなくなっていたので、とても助かりました。このファイルは、子どもが大きくなったときに、自分の成長を振り返る手がかりになると思います。

からだのポケットに



アレルギーなどの診断書やおくすり手帳を保管でき、病院にかかるときなど、これ一冊あれば子どもの状態を説明しやすくなります

どんなことに役立っていますか？

子どもが病気や怪我をしたり、病院を受診したりする際に、風邪を引いたときのこと、皮膚がかぶれたのはいつだったかなど、このファイルで振り返ることがあります。私は心配性なので、ファイルを見るとこれまでのパターンが確認でき、気持ちが落ち着きます。

まなびの記録シートに

忘れがちな入園、入学、卒園、卒業の年月日、習い事やクラブ活動などの履歴をまとめておくことができます

他に記録していることは？

短期間の習い事などは忘れがちになってしまうので、そのこともメモしています。きっと、子どもが大きくなって、興味や関心が広がったときに、子どもの頃のことを思い出してみるきっかけになると思います。

## 悩み・困りごとがあれば えみふるふぁいるを持って相談を

- **子育て総合支援センター**（4西3 であえーる岩見沢3階） ☎ 22-3337      メールでの相談はこちら



- **地域子育て支援センター**  
子育て指導員による乳幼児の子育てに関する相談や育児サークル活動を行っています
- ▶ 子育てサロン（北5西10 なかよし保育園内） ☎ 25-1867
- ▶ 子育てルーム（東町1-8 ひがし認定こども園内） ☎ 23-8899
- ▶ 栗沢認定こども園（栗沢町南本町23） ☎ 45-3000
- ▶ ほろむい認定こども園とことん（幌向3-2） ☎ 26-3633

### 【子育て・発達について】

- **各保育所・幼稚園**  
保育士などによる乳幼児の子育てに関する相談
- **各小・中学校、教育支援センター**（4西3 であえーる岩見沢4階） ☎ 35-5161  
学校生活や思春期の問題などに関する相談
- **各児童館**  
子どもや子育てに関する相談
- **保健センター**（4西3 であえーる岩見沢3階） ☎ 25-5540  
母性、乳幼児の健康や発達に関する相談
- **常設型子育て親子ひろば ひなたっ子**（4西3 であえーる岩見沢3階） ☎ 24-0580  
親子の交流や情報交換、子育てに関する相談
- **ことばの教室**  
幼児、小学生の言葉の発達に関する教育相談
- ▶ 岩見沢幼児ことばの教室（4西3 であえーる岩見沢3階） ☎ 35-5108
- ▶ 岩見沢ことばの教室  
・中央小学校内（7西16） ☎ 22-5108  
・栗沢小学校内（栗沢町南幸穂66） ☎ 45-5108

### 【行政の窓口】

- **市教委子ども課子育て支援係**（4西3 であえーる岩見沢4階） ☎ 35-5133  
子どもや子育てに関する相談
- **市教委子ども課保育幼稚園係**（市役所本庁内）  
保育所、幼稚園の利用に関する相談
- **福祉課児童福祉グループ**（市役所本庁内）  
子ども、ひとり親などの各種福祉サービスに関する相談
- **市教委指導室**（4西3 であえーる岩見沢4階） ☎ 35-5127  
学校生活に関する相談

### 子育て総合支援センター 臨床心理士 小野寺 美里

私は普段、子育てや子どもの発達、ストレスなどの相談を受けたり、発達の検査をしたりしています。相談を受けるとき、えみふるふぁいるにこれまでの相談や検査の内容などが書かれていると、経過を知ることができるので、理解が深まり、アドバイスが充実します。

えみふるふぁいるを使用している方は、まだまだ少ないです。いろいろなことをメモし、活用することにつながるよう、現在3歳児健診のときに持参をお願いしています。相談がある人には記録用紙を渡して、そこにメモしてもらっています。また発達検査の記録用紙もつづってもらいます。

えみふるふぁいるは、教育、福祉、医療、保健など幅広い分野で活用できます。ファイルの中には支援の「手がかり、や「きっかけ、となる情報が集まっています。子どもと関わる方は「えみふるふぁいる持ってきた？」と声かけをお願いします。



安心して楽しく子育てができ、親子のコミュニケーションが深まる、えみふるふぁいるは、皆さんの子育ての強い味方です。「知らなかった」「使っていなかった」という方は、ぜひ手に取って、自分に合った使い方を考えてみてはいかがでしょうか。

市はこれからも「えみふるふぁいる」を通して、未来を担う子どもたちと子育てをする皆さんを応援します。

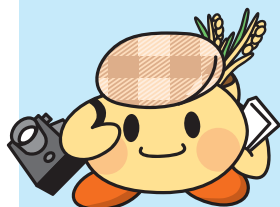

## ワクチン接種に関するお知らせ

# 新型コロナ に負けない

接種券は、8月中旬に16歳以上の方に発送する予定です。また、12歳以上16歳未満の方は、ワクチンの確保にめどが付き次第発送します。

10月下旬以降、接種規模を縮小する予定のため、接種券が届いたら早めに予約してください。

問合先 新型コロナウイルスワクチン接種対策部（4西3 であえーる岩見沢4階） ☎ 35-7515

8月19日現在の情報です。最新の情報は市ホームページをご確認ください



### ワクチン接種後も感染対策の徹底を！

ワクチンを2回接種した方でも新型コロナウイルスに感染する事例が発生しています。ワクチンを接種した後も、手洗いやマスクの正しい着用など感染対策の徹底をお願いします。



### 12歳から15歳の方のワクチン接種

12歳から15歳の方は、次の会場でのみ予約できます。

- 出口小児科医院（7西5）
- あくつこどもクリニック（10西4）
- さとうキッズクリニック（大和1-9）



16歳以上の方は、10月以降、上記の会場では予約ができませんのでご注意ください。なお、すでに10月以降に2回目の接種で上記の会場を予約している方は、予約日時で接種できます。

※集団接種も検討中です。場所や日程などは、決まり次第市ホームページなどでお知らせします。



接種予約は  
接種券が届いてから！

接種券がないと  
予約できません

コールセンターかインターネットでのみ予約できます

岩見沢市ワクチン接種  
コールセンター

0570-000-226

受付時間 午前8時～午後8時

岩見沢市ワクチン接種  
インターネット予約フォーム

<https://iwamizawa-vc.com/>

24時間受け付け



### 新型コロナワクチン Q & A

厚生労働省ホームページ 新型コロナワクチン Q&A より

**Q** mRNA ワクチンはワクチンとして遺伝情報を人体に投与するということで、将来の身体への異変や将来持つ予定の子どもへの影響を懸念しています

**A** mRNA ワクチンで注射する mRNA は短期間で分解されていきます。人の遺伝情報（DNA）に組みこまれるものではありません

日本で接種できる新型コロナウイルスワクチンは、mRNA（メッセンジャーRNA）という新しい仕組みのワクチンです

**Q** 妊娠中・授乳中・妊娠を計画中ですが、ワクチンを接種することができますか

**A** 妊娠中、授乳中、妊娠を計画中の方も、ワクチンを接種することができます。mRNA ワクチンが妊娠、胎児、母乳、生殖器に悪影響を及ぼすという報告はありません

# 安全な水道水を届けるために

## 水道料金改定の市民説明会を開催しました

市は、平成21年4月以降、消費税率改定に伴う分を除き12年余りにわたって現在の水道料金を維持してきました。しかし、人口減少や施設の老朽化が進み、安全な水道水を継続的に皆さんに届けるためには、料金の改定が必要となっています。持続可能な水道事業の安定運営に向けて、改定の必要性や具体的な内容、経営の現状や今後の見通し、施設の整備計画などを知ってもらうため、7月に市民説明会を開催しました。今月号は、その概要をお知らせします。

問合せ先 水道部業務課



7月に行われた市民説明会の様子



水道管の更新の様子



**Q** 老朽管の割合が49.1%という状況で問題はないの？

**A** 水道管が整備されてから、法定耐用年数の40年を経過すると「老朽管」という扱いになってしまいますが、40年経過したからといってすぐに使えなくなるものではありません。管の口径や地盤の状況などを考慮し、生活に支障を来さないよう計画的に更新を行っていきます

**送・配水管整備計画**  
令和3年度から令和12年度の10年間で、49路線46キロの送・配水管の更新を計画しています。50年から60年前に整備された水道管が多いことから、計画通り更新しても老朽管の割合は令和12年度で49・1割になると見込まれますが、限られた財源のもと、効率的な更新に努めます。

### 改定率と一般会計からの繰入

水道事業は、民間企業と同じように、料金などの収益で運営しています。桂沢水道企業団への負担や老朽管の整備の必要性などを踏まえた財政推計では、大幅な資金不足が見込まれます。今後、安定した水道事業の運営のためには、平均39割の料金改定が必要という試算になりました。

しかし、39割の改定では、市民生活や経済活動への影響が大きいため、一般会計から年間1億8千300万円の繰り入れを受けることとして改定率を試算しました。

市の水道料金体系は、基本料金は安く、超過料金は高い設定となっています。同じ割合で改定すると、水を多く使った場合の料金が高くなり、使用量が多い家庭と少ない家庭で料金に大きな開きが生じます。また、水の使用量が多い事業者などへの経済的影響が極めて大きくなります。

したがって、使用量によって料金に大きな開きが生じないように、基本料金の改定率を35割、超過料金の改定率を20割とし、平均で24割の改定としました。

### これまでの収支状況

支出に大きな変化はありませんが、収入は人口減少により平成26年度以降減少しています。このため、収支の差し引き、内部留保資金も減少しています。

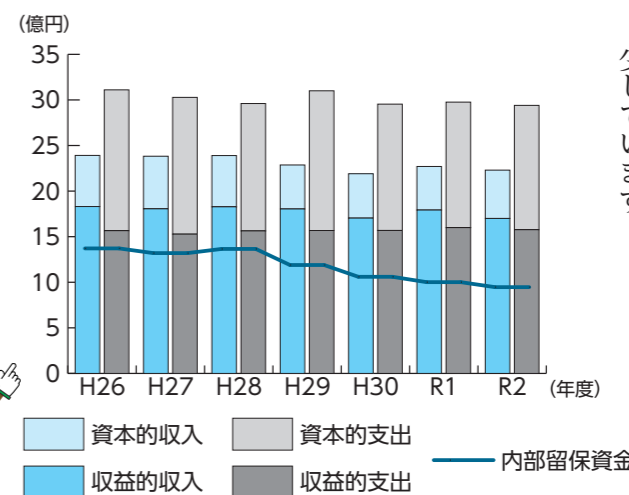

**Q** 支出はこれまで減らしてきたの？

**A** 民間委託や施設の統廃合、人件費の削減など、経営の効率化に努めてきましたが、経常経費が多く大幅な支出の削減はできていません

内部留保資金とは、経営の維持のために必要な積み立てのことです



### 新桂沢浄水場の供用開始

旧浄水場は昭和33年から62年間供用してきましたが、老朽化や耐震性の不足により更新が必要となりました。そこで、新しい浄水場を建設し、令和3年3月から供用を開始しました。これにより、安定性や安全性が大幅に向上しました。

また、浄水場を運営する桂沢水道企業団では、将来にわたり安定した経営を行うため、料金体系の見直しを行いました。市の水道事業の経営も、この影響を受けることになりました。



新桂沢浄水場



**Q** 新しい浄水場が建設されたから水道料金が上がるの？

**A** もちろんその影響もありますが、決してそれだけが理由ではありません。浄水場以外でも、配水管などの水道施設の更新は常に行っていく必要があります。これらの水道施設の整備にかかる費用などを総合的に考慮し、水道料金の改定が必要となりました

家事用(税込)	現行	改定後	改定率
基本料金 月7mまで	924円	1,243円	35%
超過料金 1mにつき	198円	237.6円	20%



**Q** 改定の予定時期は？

**A** 令和4年4月1日から予定していますが、検針のタイミングによる不利益がないように経過措置を検討しています

### 道内他市との比較

家事用では、基本水量7立方メートルの場合、全道33市中で現行料金で2番目で8番目に安価です。



**Q** 桂沢水道企業団から受水している他市との比較では？

**A** 改定後も他市より安価です



### 参考 2カ月当たりの水道料金試算例(税込)

市の水道料金の請求は2カ月に一度なので、2カ月分の水道料金の試算例は次のようになります。※家事用の例で、その他の用途では計算方法が異なります。また、下水道区域の世帯は、次の表の額に下水道使用料が加算されます。下水道使用料の改定は、現在のところ検討していません。

使用水量 14m <sup>3</sup> までの場合		使用水量 24m <sup>3</sup> の場合		使用水量 36m <sup>3</sup> の場合		使用水量 48m <sup>3</sup> の場合	
現行	改定後	現行	改定後	現行	改定後	現行	改定後
1,848円	2,486円	3,828円	4,862円	6,204円	7,713円	8,580円	10,564円
638円の増		1,034円の増		1,509円の増		1,984円の増	



# 衆議院議員総選挙

## 投票日未定

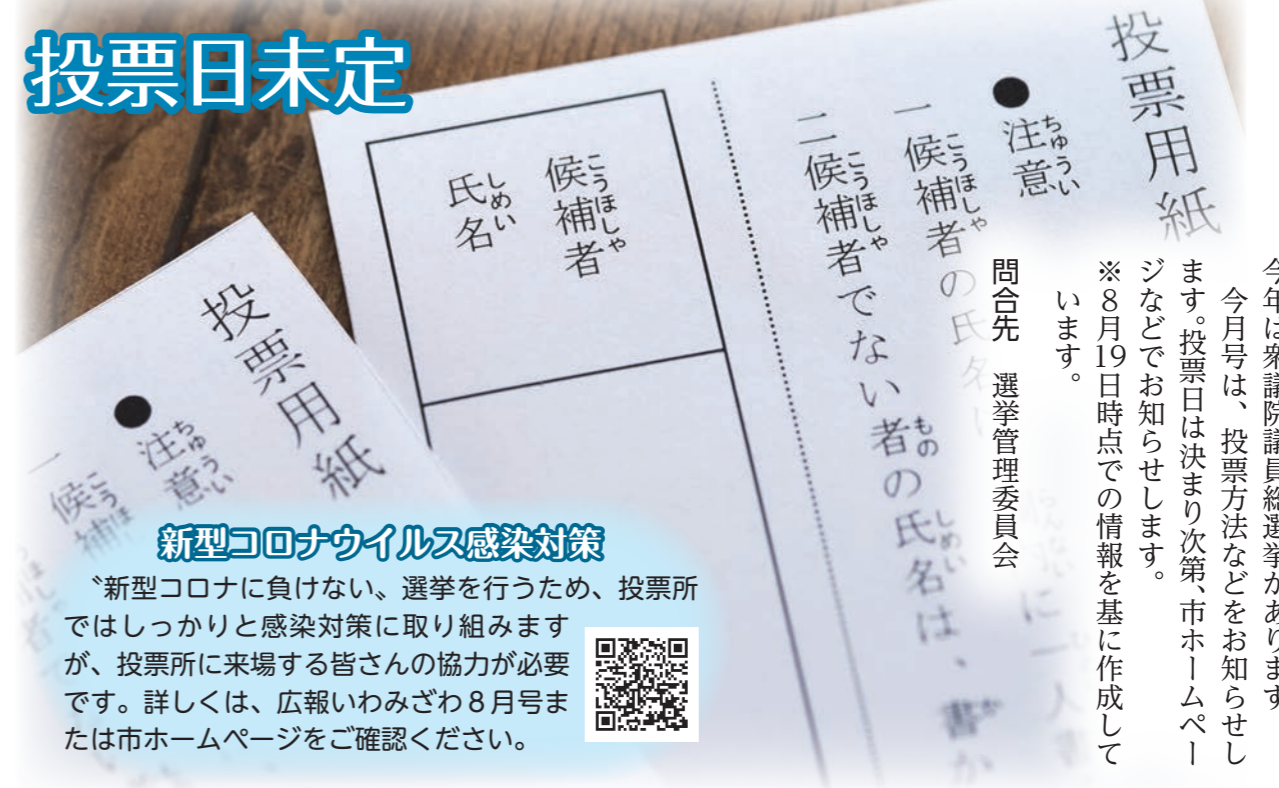

### 新型コロナウイルス感染対策

「新型コロナに負けない、選挙を行うため、投票所ではしっかりと感染対策に取り組みますが、投票所に来場する皆さんの協力が必要です。詳しくは、広報いわみざわ8月号または市ホームページをご確認ください。



衆議院議員が10月21日に任期満了を迎えるため、解散か任期満了かを問わず、今年には衆議院議員総選挙があります。今月号は、投票方法などをお知らせします。投票日は決まり次第、市ホームページなどでお知らせします。※8月19日時点での情報を基に作成しています。

問合先 選挙管理委員会  
 一 候補者の氏名  
 二 候補者でない者の氏名は、書か

### 投票所入場券

公示日以降に郵送します。投票所に来る際に本人が持参してください。



- ① 貼り合わせ式のはがきになっているので、ゆっくりはがす
- ② 世帯4人分までの投票所入場券が印刷されているので、本人の分を切り離す
- ③ 投票所に持参する

投票所に持参するもの	
期日前投票	投票日当日
● 入場券 ● 宣誓書	● 入場券

※入場券を紛失または忘れたときは、投票所の係員に申し出てください。

**投票の方法**  
 はじめに、「小選挙区」の投票を行い、次に「比例代表」「最高裁国民審査」の投票を行います。

投票日当日は、混雑する午前9時から午後1時を避けて投票しましょう！



**小選挙区**  
 候補者の氏名をはっきりと書いてください

**比例代表**  
 政党名または略称をはっきりと書いてください

**最高裁国民審査**  
 やめさせた方がよいと思う裁判官の上の欄に×を書いてください

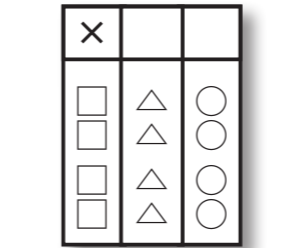

うぐいす色 (薄い黄緑色)

### 特例郵便等投票

新型コロナウイルス感染症で宿泊・自宅療養などを行っている一定の要件に該当する方は、郵便等で投票することができます。対象となる方や投票用紙の請求など詳しくは、市ホームページをご確認ください。

### 選挙公報

候補者の氏名、所属政党、経歴、政見などを掲載した選挙公報は、投票日の前々日(金曜日)までに各家庭に配布します。また、各期日前投票所、朝日サービスセンター、美流渡サービスセンターにも配置します。

など詳しくは、市ホームページをご確認ください。

郵便等で投票できる方		
身体障害者手帳	両下肢、体幹、移動機能	1・2級
	心臓、じん臓、呼吸器、ぼうこう、直腸、小腸	1・3級
	免疫、肝臓	1～3級
【代理記載制度】	上記に加えて、上肢または視覚	1級
介護保険	要介護状態区分	要介護5

投票用紙の請求期限 投票日の4日前 (水曜日)

### 【病院・施設で投票】

不在者投票施設に指定された病院・施設に入院・入所中の方は、その施設で不在者投票ができます。詳しくは、病院・施設にお問い合わせください。

### 【仕事先・旅行先で投票】

仕事や旅行で市外に滞在している方は、滞在先の選挙管理委員会や不在者投票ができます。岩見沢市選挙管理委員会に直接または郵送で不在者投票の投票用紙を請求してください。滞在先に投票用紙などを郵送しますので、滞在先の選挙管理委員会に投票をしてください。

### 代理・点字投票

身体が不自由など、文字を書くことができない方は申し出て下さい。補助者2人が立ち会い、あなたに代わって投票します。目が不自由な方には、点字器を用意しています。

### 期日前投票

投票日当日、都合により投票できない方は、投票日の前でも投票することができます。期日前投票は、住所に関係なく次の6カ所のどこでも投票できます。

人が集中することを避けるため、なるべく早めに市役所以外の期日前投票所で投票しましょう！

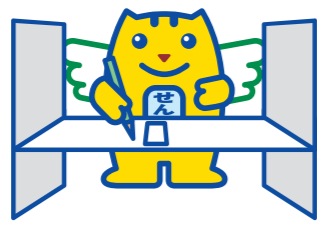

期日前投票ができる場所・期間・時間			
期日前投票所	所在地	期間	時間
市役所本庁 (職員会館事務室)	鳩が丘1	公示日の翌日 (水曜日) ~ 投票日前日 (土曜日) 【11日間】	午前8時30分 ~ 午後8時
北村支所 (1階会議室)	北村赤川593	投票日前週の土曜日 ~ 投票日前日 (土曜日) 【8日間】	午前9時 ~ 午後5時30分
栗沢支所 (2階会議室)	栗沢町東本町21		
幌向出張所 (ほっとかんロビー)	幌向南1-1		
教育研究所 (小会議室)	緑が丘2 (北海道教育大学岩見沢校構内)		
有明交流プラザ (市民ギャラリー)	有明町南1 (岩見沢複合駅舎2階)		午前9時 ~ 午後8時

### 不在者投票

【郵便等で投票】  
 次に該当する方は、郵便等で不在者投票ができます。事前の登録が必要です。登録方法や投票用紙の請求

皆さんの意思を政治に反映させるための重要な機会です。各投票所では感染対策を万全にしていますので、安心して投票に来てくださいね！



様式のダウンロードなど、詳しくは市ホームページをご確認ください

令和元年10月末に始まった新庁舎建設工事は、工事開始から1年10カ月が経過しました。現在は外装工事が完了し、内装・外構工事を進めています。

10月末には内装、設備工事もほぼ完成し、11月に設備の試運転調整を行います。11月末には庁舎周りの外構工事が完了、12月に什器や備品などを搬入し、令和4年1月の供用開始を目指して工事を進めています。

問合せ 新庁舎整備室



工事の進捗状況は、市ホームページで見ることができます

# どれだけ進んでいるの？ 新庁舎の建設工事

**屋上防水** (令和3年6月)  
シート状の防水層を3層程度重ね、溶かしたアスファルトで貼り付けています



**内装** (令和3年7月)  
下階から進んでいる内装工事。1階では壁と天井がほぼ完成し、床の工事を進めています



**太陽光パネル** (令和3年7月)  
容量合計11キロワットの太陽光パネルを設置しました



**西側外壁** (令和3年7月)  
レンガとコンクリートルーバーで縦方向に仕切ったデザインに



**全景** (令和3年8月)  
完成イメージに近づいてきました。今後、ひさしやカバードウォーク、外構が施工されます



**アースチューブ** (令和3年8月)  
地中熱を活用し、空調負荷を軽減するアースチューブを埋設しました

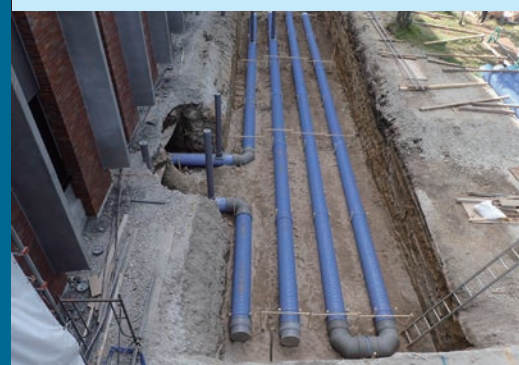

新庁舎では、省エネのために3つの手法を採用しているんだって



### 外断熱工法・高断熱ガラス

- 高い断熱性能と蓄熱効果による冷暖房費の削減
- 高断熱ガラス、断熱サッシの採用による空調負荷の軽減

### 再生可能エネルギー

- 地中熱の活用による空調負荷の軽減
- 太陽光発電システムの採用

### 高効率システム

- 間仕切りの無い執務スペースでの、床吹き出し空調方式の採用
- LED照明、昼光センサー、人感センサーなどの採用

持続可能な開発目標SDGsを意識したつくりになっているね





# 冬の暮らしをサポートします

市は、雪の処理を自力で行うことが難しい高齢者や障がいのある方がいる世帯に対して、冬の暮らしを支援する助成を行っています。

問合せ先 高齢介護課高齢者支援グループ

年度	H30	R1	R2
登録世帯数(世帯)	509	516	750
交付決定件数(件)	雪下ろし助成	257	6
	間口除雪助成	164	252
	定期排雪助成		25
			399
			323
			37

昨シーズンは雪が多かったこともあり、多くの世帯で利用されました



## 対象世帯

市内に住所を有し、一戸建て住宅に居住の市民税が非課税または均等割のみ課税されている、次のいずれかに該当する世帯(生活保護世帯は除く)

- 70歳以上(昭和27年3月31日以前に生まれた方)の高齢者のみで構成されている
  - 身体障害者手帳、療育手帳、精神障害者保健福祉手帳のいずれかを持っている方がいる
- ※ 70歳未満であっても、病気やけがにより除雪ができず、助成を希望する方は、お問い合わせください。

区分		雪下ろし助成	間口除雪助成	定期排雪助成
登録事業者との契約	契約方式	単発契約	シーズン契約 ※ 12月17日(金)までに契約してください。	
	対象作業	<ul style="list-style-type: none"> <li>● 家屋の雪下ろし作業</li> <li>● 家屋の雪下ろし後の運搬排雪</li> <li>● 屋根から自然に落ちた雪の運搬排雪</li> </ul>	<ul style="list-style-type: none"> <li>● 道路除雪後の間口の置き雪などの処理</li> <li>● 自宅敷地内で処理できなくなった場合の運搬排雪</li> </ul>	<ul style="list-style-type: none"> <li>● シューイチ排雪やシーズン排雪などの運搬排雪(10回以上のシーズン契約)</li> </ul>
市の助成	割合	処理費用の2分の1	処理費用の3分の1	
	上限額など	1回当たり20,000円を上限に、1シーズン2回まで	1シーズン20,000円	1シーズン15,000円
		※ 間口除雪助成と定期排雪助成は、どちらか一方しか利用できません。		

9月1日(水)受付開始

事前に登録が必要です!

登録は毎年必要です

## 利用者の皆さんへ

制度を利用するには、除排雪事業者との契約前に登録が必要です。なお、登録事業者以外との契約は助成の対象外です。

登録受付窓口

- 高齢介護課高齢者支援グループ ● 北村・栗沢両支所
  - 幌向・朝日・美流渡・有明交流プラザの各サービスセンター
- ※ 代理の方が手続きする場合は、委任状が必要です。

## 事業者の皆さんへ

助成の対象となる作業を行うには、事前に登録が必要です。

登録受付窓口 岩見沢土木事業協同組合(7西2)  
☎ 24-3408

登録方法など、詳しくは市ホームページをご確認ください





第56回

# 岩見沢市総合体育大会

参加したり、観戦したりして、スポーツの秋を満喫しましょう。各競技の開始時間など、詳しくは各競技の問合先にお問い合わせください。

また、新型コロナウイルスの影響により中止・延期となる場合があります。観戦の際は、マスク着用などの条件がある場合がありますので、各競技の問合先にお問い合わせください。

問合先 岩見沢市スポーツ協会（総合公園 東山公園陸上競技場内） ☎ 23-8611

日程	種目・会場	問合先
9月19日(日)	市民卓球大会 スポーツセンター	あじおか 鯨岡さん ☎ 24-1591
25日(土)	小学生バレーボール大会 栗沢小学校・栗沢B&G海洋センター	出口さん（栗沢小学校） ☎ 45-2786
26日(日)	小学生サッカー大会 岡山スポーツフィールド	しんぼ 真保さん ☎ 090-8279-6790
10月3日(日)	高校生バレーボール大会 スポーツセンター	松本さん ☎ 090-6999-8064
	ソフトテニス大会（小・中学生の部） 東山公園庭球場	小学生の部：花野さん ☎ 24-4704 中学生の部：堀部さん（光陵中学校） ☎ 22-0037
	市民クレール射撃大会 栗山国際クレール射撃場	林さん ☎ 23-0345
9日(土)	市民テニス大会（硬式テニス ジュニアの部） 岡山スポーツフィールド	前川さん ☎ 35-7006
	市民ボウリング大会 ポルタトーホーボール	伊澤さん ☎ 22-1159
10日(日)	ソフトテニス大会（高校・一般の部） 東山公園庭球場	藤原さん ☎ 23-9149
	市民テニス大会（硬式テニス 一般の部） 岡山スポーツフィールド	前川さん ☎ 35-7006
	市民ソフトボール大会 緑陵高等学校	やなせ 柳瀬さん ☎ 23-1737
	市民パークゴルフ大会 いわみざわ公園パークゴルフ場ローズパーク	杉本さん ☎ 090-8276-8028
	市民弓道大会（12日まで） 東山公園弓道場	佐藤さん ☎ 090-1643-2855
	市民柔道大会 総合体育館	藤原さん ☎ 090-2814-9322
16日(土)	小・中学生の部バドミントン大会（17日まで） スポーツセンター	池田さん ☎ 090-1528-8940
	市民野球大会（学童・中学） あさざり公園野球場	澤田さん ☎ 45-3373
	市民剣道大会 総合体育館	富樫さん ☎ 090-5958-6188
30日(土)	市民バスケットボール選手権大会（11月3日まで） 総合体育館	竹村さん ☎ 090-6871-1066
11月6日(土)	スポーツ少年団団員交流大会 スポーツセンター	市教委生涯学習・文化・スポーツ振興課 ☎ 35-5129
	少林寺拳法演武大会 北ふれあいセンター	芳賀さん ☎ 22-2438

毎年開催している「市民登山会」、「市民水泳大会」、「空手講習会」は、新型コロナウイルス感染拡大防止のため、中止となりました。



11月号の応募期間は、  
**9月1日から30日です**

新型コロナウイルスの影響により中止・延期となる場合があります。また、マスク着用などの条件がある場合がありますので、各問合先にお問い合わせください

**催し**

**ザ・クラシックコンサート  
 岩見沢2021**

**日** 9月5日(日)  
**時** 午前10時40分開場、11時開演  
**所** まなみーる市民会館(9西4)  
**定** 大人1千円、中学生以下700円  
**問** 木村さん  
 ☎ 23・8936

**OTERAシアター**

**内** 自由なスタイルで映画を楽しむことができるミニシアター

**日** 9月12日(日)  
**時** 午後3時  
**所** 阿弥陀寺(4東3)  
**上** 映作品 二重のまち/交代地のうたを編む

**定** 20500円  
**問** 松岡さん  
 ☎ 090・8639・4422

**参加者募集**

**無料**  
**親子で津軽三味線体験**

**内** なかなか触れる機会のない三味線を体験してみませんか。親子で楽しめる楽器です

**対** 小学生以上の子どもと保護者  
**保** 護者  
**※** 親子に限らず、2人一組で申し込みできます。  
**日** 9月25日(土)  
**時** 午後5時から5時40分、6時から6時40分  
**所** お問い合わせてください  
**定** 各時間帯1組(申込順)

**申** 問 前日までに、上村さんへ  
 ☎ 090・5075・4631

**作品紹介**

**短歌**

故郷を忘れまいぞとこの花はハポンで名乗るインカの百合と  
 後満枝さん

北上の流るる水にふるさとを偲び父母忘ることなし  
 三品京子さん

朝夕に向きいるビルに灯らざる一室ありて七年を経ぬ  
 景浦代志江さん

**活動の輪を広げませんか？**

サークル・団体の催しや会員募集の記事を掲載しませんか。

**応募資格** 市内在住、在勤、在学の方  
**必要な内容**

**【行事・催し物の案内】**

- 行事・催しの名称 ● 開催日時・会場
  - 内容 ● 参加料金
  - 申込・問合先(個人の名前・電話番号)
- ※必要があれば、申込期限、定員、持ち物、問い合わせを受ける時間。

**【会員募集】**

- サークル・団体の名称
  - 内容・時間・場所
  - 問合先(個人の名前・電話番号)
- ※必要があれば、問い合わせを受ける時間。

**応募方法** 広報係に原稿を持参。電話やファックス、Eメールなどでは受け付けできません

※開催日または申込期限が1日から4日までのものは、前月号の掲載になります。

**応募回数**

行事・催しの案内、会員募集を合わせて年度内4回まで。掲載は月1件、2カ月連続での掲載はできません。

掲載は申込順です

応募・問合先 秘書課広報係



「催し」「参加者募集」「会員募集」は、申し込み順に掲載します。紙面の都合上、応募のあったすべてを掲載できない場合があります。なお、開催日または申込期限が12月1日から4日のものは11月号での掲載となります。

# 情報ひろば

内：内容 対：対象 日：期日・期間 時：時間 所：会場・場所 定：定員 ￥：料金 [無料]：料金無料  
 方：申込・申請方法 持：持ち物・必要なもの 申：申込先 問：問合せ  
 健ポ：健康ポイント対象事業

趣味
暮らし
仕事
税金
年金
福祉
健康
環境
農業
子ども
教育
芸術
レジャー
図書館
科学館
職員募集
その他

**趣味・教養**  
**工芸教室**  
**【陶芸】**  
 内 皿を作ります  
 日 9月9日(木)  
 時 午前11時から正午  
 講師 こむろしずかささん(陶芸家)  
**【木工体験】**  
 定 4人(申込順)  
 ￥ 1千円(材料費)  
 内 木のまな板を作ります  
 日 9月11日(土)  
 時 午後1時30分から3時  
 講師 五十嵐茂さん(アトリエ遊木童)  
**【手彫りガラス工芸】**  
 内 お皿にどんぐりを彫ります  
 日 9月15日(水)  
 時 午前10時から正午  
 講師 ホジャティ文さん(株オミード)  
**【フラワークラフト】**  
 内 庭のハーブでリースを作ります  
 日 9月16日(木)  
 時 午後1時30分から3時

**市民園芸講座**  
**【ミニ盆栽を仕立てよう】**  
 日 9月12日(日)  
 時 午後1時から3時  
 講師 君島信博さん(草っ月)  
**【バラ管理スタッフのローズツアー・秋】**  
 日 9月18日(土)、10月2日(土)  
 時 午後1時から3時  
 講師 バラ園スタッフ  
 ￥ 無料  
 持 筆記用具  
 内 歩きやすい服装で参加してください。  
**【ぼらせみの至高の秋バラを巡る】**  
 日 9月25日(土)  
 時 午前10時から正午  
 講師 大和田由紀子さん(カシガルーファクトリー)  
 定 2人(申込順)  
 ￥ 2千円(材料費)  
 対 小学生以上  
 持 エプロン、タオル  
**【所申】** 月・火曜日を除く、開催日2日前までの午前9時から午後4時の間に、栗沢工芸館(栗沢町美流渡東町48)へ  
 ☎ 47・3300

**市民園芸講座**  
**【バラ園のバラを使ったアレンジメント】**  
 日 10月3日(日)  
 時 午後1時から3時  
 講師 大和田由紀子さん(カシガルーファクトリー)  
 定 1千円(材料費)  
 持 エプロン、はさみ  
**【いずれも】**  
 所申 18人(申込順)  
 ￥ 1千円(材料費)  
 内 室内公園色彩館(いわみざわ公園内)  
 ☎ 25・6111

**市民園芸講座**  
**【楽しいキノコの見分け方】**  
 日 9月26日(日)  
 時 午後1時から3時  
 講師 伊藤幸秀さん(北海道自然保護協会)  
**【いずれも】**  
 持 筆記用具  
**【バラ園のバラを使ったアレンジメント】**  
 日 10月3日(日)  
 時 午後1時から3時  
 講師 大和田由紀子さん(カシガルーファクトリー)  
 定 1千円(材料費)  
 持 エプロン、はさみ  
**【いずれも】**  
 所申 18人(申込順)  
 ￥ 1千円(材料費)  
 内 室内公園色彩館(いわみざわ公園内)  
 ☎ 25・6111

**花と自然の写真展**  
 市民の皆さんが撮影した花壇や自然景観の写真展を開催します  
**【であえる岩見沢1階(4西3)】**  
 日 10月1日(金)から8日(金)  
 時 午前9時から午後7時30分  
 ※初日は午後1時から、最終日は午後1時まで。  
**【北村支所(北村赤川593)】**  
 日 土・日曜日を除く、10月11日(月)から18日(月)  
 時 午前9時から午後5時

**暮らし**  
**無料法律相談**  
**【無料法律相談】**  
 対 ひどり親家庭の方  
 日 9月18日(土)  
 時 午後1時から3時  
**【無料法律相談】**  
 内 養育費の取り決めや履行確保、各種債務の返済など、女性弁護士による法律相談  
**【巡回相談】**  
 内 ひどり親家庭の自立支援のための、福祉・求人情報

**暮らし**  
**無料法律相談**  
**【無料法律相談】**  
 対 ひどり親家庭の方  
 日 9月18日(土)  
 時 午後1時から3時  
**【無料法律相談】**  
 内 養育費の取り決めや履行確保、各種債務の返済など、女性弁護士による法律相談  
**【巡回相談】**  
 内 ひどり親家庭の自立支援のための、福祉・求人情報

**暮らし**  
**無料法律相談**  
**【無料法律相談】**  
 対 ひどり親家庭の方  
 日 9月18日(土)  
 時 午後1時から3時  
**【無料法律相談】**  
 内 養育費の取り決めや履行確保、各種債務の返済など、女性弁護士による法律相談  
**【巡回相談】**  
 内 ひどり親家庭の自立支援のための、福祉・求人情報

**暮らし**  
**無料法律相談**  
**【無料法律相談】**  
 対 ひどり親家庭の方  
 日 9月18日(土)  
 時 午後1時から3時  
**【無料法律相談】**  
 内 養育費の取り決めや履行確保、各種債務の返済など、女性弁護士による法律相談  
**【巡回相談】**  
 内 ひどり親家庭の自立支援のための、福祉・求人情報

**暮らし**  
**無料法律相談**  
**【無料法律相談】**  
 対 ひどり親家庭の方  
 日 9月18日(土)  
 時 午後1時から3時  
**【無料法律相談】**  
 内 養育費の取り決めや履行確保、各種債務の返済など、女性弁護士による法律相談  
**【巡回相談】**  
 内 ひどり親家庭の自立支援のための、福祉・求人情報

**仕事**  
**岩見沢市ことぶき学園・北村寿大学・栗沢長寿大学定期講座の開催中止**  
 今年の各定期講座は、新型コロナウイルスの感染拡大防止のため、中止となりました。  
**【問】** 市教委生涯学習・文化・スポーツ振興課学習活動支援係(4西1 生涯学習センターいわなび内)  
 ☎ 23・9236

**仕事**  
**岩見沢市ことぶき学園・北村寿大学・栗沢長寿大学定期講座の開催中止**  
 今年の各定期講座は、新型コロナウイルスの感染拡大防止のため、中止となりました。  
**【問】** 市教委生涯学習・文化・スポーツ振興課学習活動支援係(4西1 生涯学習センターいわなび内)  
 ☎ 23・9236

**仕事**  
**岩見沢市ことぶき学園・北村寿大学・栗沢長寿大学定期講座の開催中止**  
 今年の各定期講座は、新型コロナウイルスの感染拡大防止のため、中止となりました。  
**【問】** 市教委生涯学習・文化・スポーツ振興課学習活動支援係(4西1 生涯学習センターいわなび内)  
 ☎ 23・9236

**仕事**  
**岩見沢市ことぶき学園・北村寿大学・栗沢長寿大学定期講座の開催中止**  
 今年の各定期講座は、新型コロナウイルスの感染拡大防止のため、中止となりました。  
**【問】** 市教委生涯学習・文化・スポーツ振興課学習活動支援係(4西1 生涯学習センターいわなび内)  
 ☎ 23・9236

**仕事**  
**岩見沢市ことぶき学園・北村寿大学・栗沢長寿大学定期講座の開催中止**  
 今年の各定期講座は、新型コロナウイルスの感染拡大防止のため、中止となりました。  
**【問】** 市教委生涯学習・文化・スポーツ振興課学習活動支援係(4西1 生涯学習センターいわなび内)  
 ☎ 23・9236

**税金**  
**マイナンバーカード・マイナポイント関係手続きの休日・夜間窓口**  
**【休日窓口】**  
 日 9月12日(日)  
 時 午前9時から正午  
**【夜間窓口】**  
 日 9月15日(水)  
 時 午後5時30分から7時  
**【いずれも】**  
 所 市民サービス課市民係  
 ※予約することで待ち時間なく手続きができます。  
 マイナンバー専用ダイヤル  
 ☎ 24・75888

**税金**  
**マイナンバーカード・マイナポイント関係手続きの休日・夜間窓口**  
**【休日窓口】**  
 日 9月12日(日)  
 時 午前9時から正午  
**【夜間窓口】**  
 日 9月15日(水)  
 時 午後5時30分から7時  
**【いずれも】**  
 所 市民サービス課市民係  
 ※予約することで待ち時間なく手続きができます。  
 マイナンバー専用ダイヤル  
 ☎ 24・75888

**税金**  
**マイナンバーカード・マイナポイント関係手続きの休日・夜間窓口**  
**【休日窓口】**  
 日 9月12日(日)  
 時 午前9時から正午  
**【夜間窓口】**  
 日 9月15日(水)  
 時 午後5時30分から7時  
**【いずれも】**  
 所 市民サービス課市民係  
 ※予約することで待ち時間なく手続きができます。  
 マイナンバー専用ダイヤル  
 ☎ 24・75888

**税金**  
**マイナンバーカード・マイナポイント関係手続きの休日・夜間窓口**  
**【休日窓口】**  
 日 9月12日(日)  
 時 午前9時から正午  
**【夜間窓口】**  
 日 9月15日(水)  
 時 午後5時30分から7時  
**【いずれも】**  
 所 市民サービス課市民係  
 ※予約することで待ち時間なく手続きができます。  
 マイナンバー専用ダイヤル  
 ☎ 24・75888

**税金**  
**マイナンバーカード・マイナポイント関係手続きの休日・夜間窓口**  
**【休日窓口】**  
 日 9月12日(日)  
 時 午前9時から正午  
**【夜間窓口】**  
 日 9月15日(水)  
 時 午後5時30分から7時  
**【いずれも】**  
 所 市民サービス課市民係  
 ※予約することで待ち時間なく手続きができます。  
 マイナンバー専用ダイヤル  
 ☎ 24・75888

趣味
暮らし
仕事
税金
年金
福祉
健康
環境
農業
子ども
教育
芸術
レジャー
図書館
科学館
職員募集
その他

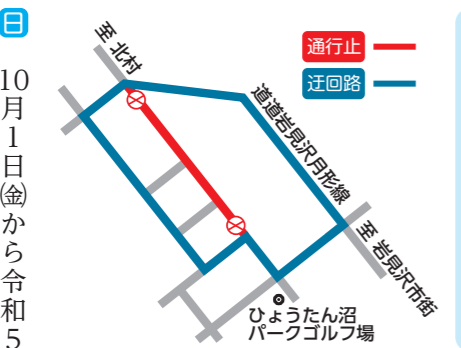

募集種目	受験資格	受付期限	試験期日
航空学生	海	高卒 23歳未満	9月9日(木)
	空	高卒 21歳未満	9月20日(祝)
一般曹候補生	18歳以上33歳未満	9月6日(月)	9月16日(木)から19日(日)のうち1日
自衛官候補生		9月10日(金)	9月24日(金)から30日(木)のうち1日
防衛医科 大学校	医学科学生	高卒 21歳未満	10月13日(水)
	看護科学生	高卒 21歳未満	10月6日(水)
防衛大学校一般			10月27日(水)
予備自衛官補	一般	18歳以上34歳未満	10月2日(土)から5日(火)のうち1日
	技能	国家資格を有する18歳以上	
問合せ先	自衛隊札幌地方協力本部岩見沢地域事務所 (6西6) ☎ 23-5514		



趣味	暮らし	仕事	税金	年金	福祉	健康	環境	農業	子ども	教育	芸術	レジャー	図書館	科学館	職員募集	その他
----	-----	----	----	----	----	----	----	----	-----	----	----	------	-----	-----	------	-----

### 管理職向けセミナー

**【部下の成長を支援する「NLPCコーチング」】**  
心理学・言語学の観点から相手の自発的な行動を促進するコミュニケーション技術であるNLPCコーチングの基礎などを学びます  
管理職員  
10月4日(月)・11日(月) (全2回)  
午前9時30分から午後4時  
まなみーる市民会館(9西4)  
講師 瀬川弘絵さん(株)S・PLANT代表取締役)  
20人(申込順)  
筆記用具  
9月30日(木)までに、岩見沢市通年雇用促進協議会(商工労政課内)へ ☎24・3625

### 税金

**住宅改修に伴う固定資産税(家屋)の減額制度**  
次の要件を満たす住宅の改修工事を行った場合、翌年に限りの当該家屋の固定資産税を減額します  
定資産税を減額します  
申告期間 工事終了後3カ月以内  
【耐震改修】  
主要要件 昭和57年1月1日以前に建てられた住宅で、工事費が50万円を超える耐震改修工事により現行の耐震基準に適合していると証明されたもの  
減額内容 床面積が1戸当たり120平方メートルを限度とし、当該家屋の2分の1を減額  
【バリアフリー改修】  
主要要件 新築から10年以上経過した住宅で、65歳以上要介護または要支援の認定を受けている、障がいのある、いづれかの方が居住し、工事費の自己負担額が50万円を超えるバリアフリー改修工事を行ったもの  
減額内容 床面積が1戸当たり100平方メートルを限度とし、当該家屋の3分の1を減額  
【省エネ改修】  
主要要件 平成20年1月1日以前に建てられた住宅で、工事費の自己負担額が50万円を超える窓の改修を伴う天井、壁、床などの断熱改修工事により現行の省エネ基準に適合していると証明されたもの

### 健康

**健康まつりの開催中止**  
毎年9月に開催しているいわみざわ健康まつりは、新型コロナウイルスの感染拡大防止のため、中止となりました。  
岩見沢保健センター(4西3) であえーる岩見沢3階) ☎25・5540

### 健康チェックの日

血管年齢、骨健康度、体組成、血圧などを測定し、その結果をもとに保健師や管理栄養士がアドバイスします  
9月7日(火)・21日(火) 午前10時から午後5時  
※歯科相談は正午まで。  
いわみざわ健康ひろば(3西4 第2ポルタビル1階)  
マスク  
岩見沢保健センター(4西3) であえーる岩見沢3階) ☎25・5540

### 福祉

**無料福祉マッサージ**  
65歳以上  
9月12日(日)  
午前9時30分から午後2時30分  
岩見沢市視力障害者福祉センター(7西5)へ ☎22・0900

**今月の手話(キャンパ)**  
左手甲に右手5指の指先をつけ、上に引き上げながら指を閉じる  
※出典、わたしたちの手話学習辞典1、全日本ろうあ連盟発行。  
福祉課障がい者福祉グループ



### 特定医療費などの受給者証の更新受付

令和3年度の特定医療費などの受給者証更新申請の受け付けが9月21日(火)から始まります。該当者には案内と関係書類を送付していますので、提出してください。なお、臨時窓口を設けますが、新型コロナウイルスの感染拡大防止のため、原則郵送での提出をお願いします。  
対象となる受給者証  
●特定医療費(指定難病)受給者証  
●ウイルス性肝炎進行防止対策(肝炎治療特別促進事業)医療受給者証  
臨時窓口開設日  
火・木・土・日曜日、祝日を除く、10月1日(金)から11月29日(月)  
午前9時30分から11時30分、午後1時から3時  
岩見沢保健所1階多目的研修室(8西5)  
北海道空知総合振興局保健環境部保健行政室健康推進課(会場内) ☎20・0115

**クチトレ・フォローアップ・レッスン**  
目標を持ってクチトレを正しく使用し、効果をあげるためのレッスン  
9月21日(火) 午後1時30分から2時  
午後1時15分から30分の間は、クチトレを持っていない人向けの説明を行います。  
いわみざわ健康ひろば(3西4 第2ポルタビル1階)  
30人(申込順)  
※げんき発見ドックに申し込んでいる人は参加できます。  
クチトレ  
9月17日(金)までに、岩見沢保健センター(4西3) であえーる岩見沢3階)へ ☎25・5540

### 市民後見人養成講座

市内在住で、成年後見制度や社会貢献活動に関心があり、市民後見人として活動する意欲のある25歳以上の方  
9月21日・28日、10月5日・12日、11月2日・9日・16日・30日、12月7日(全9回。いずれも火曜日)  
午前10時から午後4時30分  
広域総合福祉センター(11西3)  
15人(申込順)  
9月14日(火)までに、岩見沢市成年後見支援センター(会場内)へ ☎35・5210

**傾聴ボランティア講座**  
話を聴くときのコツや心構えを学びます  
市内在住で、傾聴ボランティアに関心のある方  
9月29日(水)、10月13日(水)・27日(水)(全3回)  
午後1時30分から3時30分  
広域総合福祉センター(11西3)

**精神保健ボランティア講座**  
精神保健福祉士、支援団体、障がいのある方などの講話や市内の施設見学  
市内在住で、精神保健ボランティアに関心のある方  
10月14日(木) 午後1時から3時15分、21日(木) 午前10時から午後3時、28日(木) 午前10時から午後2時(全3回)  
広域総合福祉センター(11西3)  
10人(申込順)  
筆記用具  
10月8日(金)までに、岩見沢市ボランティアセンター(会場内)へ ☎25・5516

### バスツアー健診

北海道対がん協会札幌がん検診センターで行うバスツアー健診です。詳しくは、広報いわみざわ5月号折り込みの健診ガイドブックをご覧ください  
9月29日(水)、10月5日(火)  
北海道対がん協会札幌がん検診センター(札幌市東区北26東14)  
岩見沢保健センター(4西3) であえーる岩見沢3階) ☎25・5540



**脳イキキ度チェック**  
神経心理機能テスト、生活の指導、認知症予防のレクリエーション  
9月27日(月)  
午前10時から11時30分  
いわみざわ健康ひろば(3西4 第2ポルタビル1階)  
25人(申込順)  
9月15日(水)までに、岩見沢保健センター(4西3) であえーる岩見沢3階)へ ☎25・5540



**結核健診**  
健ポ

結核は昔の病気ではありません。令和元年の新規登録患者は約1万4千人で、80歳以上が4割を占めています。この機会に結核検診を受けてみませんか  
**検査内容** 胸部エックス線撮影  
**対** 65歳以上  
**日** 9月29日(水)  
**時** 午後2時から2時30分  
**所** 市民健康センター（8西7）  
**申** 9月15日(水)までに岩見沢保健センター（4西3であえーる岩見沢3階）へ  
**料** 25・5540

**環境**

**コンポスト・ダンボールコンポスト講習会**  
**無料**  
**内** 生ごみを堆肥にリサイクルする方法を学びませんか。参加者には堆肥の配布やダンボールコンポストの販売も  
**日** 9月26日(日)  
**時** 午後1時30分から3時  
**定** 5人(申込順)

**環境フェスタ2021の開催中止**

延期していた環境フェスタ2021は、新型コロナウイルスの感染拡大防止のため、中止となりました。  
**問** 廃棄物対策課

**子ども・子育て**  
健ポ

**0歳児教育学級**  
**無料**  
**内** 子どもの発達の節目を捉え、健やかな成長のために家庭教育のあり方を学びます  
**対** 生後3カ月から1歳未満の子どもと保護者  
**日** 9月15日(水)  
**時** 午前11時30分から午後0時30分  
**所** 市立図書館職員  
**持** 筆記用具  
**内** 子育て応援離乳食講座  
**日** 9月29日(水)  
**時** 午後1時から午後2時  
**所** 生涯学習センターいわ



**子ども食堂げんき**

みんなでのお弁当を食べよう会を開催します。ナカノタナ会場では同時にミニ縁日も  
**対** 高校生以下  
**日** 9月18日(土)  
**所** 「Aコープ鉄北店（桜木1-1）」  
**時** 午前11時30分から午後0時30分  
**時** 午前11時30分から午後0時30分  
**時** 「ナカノタナII（5西2）」  
**時** 午前11時30分から午後1時30分  
**持** 【いずれも】  
 ニュー カレーライス  
 ※アレルギー対応はしていません。  
**定** 50食（先着順）  
**持** マスク  
**問** 国際ソロプチミスト岩

**乳幼児健康診査** **無料** **健ポ**

区分	日程	対象
4・5か月児健康診査	9月28日(火)	令和3年4月生まれ
8・9か月児健康診査	9月14日(火)	令和2年12月生まれ
1歳6か月児健康診査	9月9日(木)	令和2年2月生まれ
※1歳6か月児健康診査は、歯ブラシをお持ちください。また、健康診査終了後、希望者にフッ素塗布を行います。		
3歳児健康診査	9月22日(水)	個別に連絡します
会場・問合せ先 岩見沢保健センター（4西3であえーる岩見沢3階） ☎ 25-5540		

**おしゃべりルーム** **無料** **健ポ**

区分	日程	対象
とことこ	9月3日(金)・17日(金)	9カ月～1歳3カ月の第1子目の親子
毎月第1・3金曜日	午前10時～11時30分	
ばぶばぶ	9月10日(金)・24日(金)	妊娠中～生後8カ月の第1子目の親子
毎月第2・4金曜日	午後1時～2時30分	
会場・問合せ先 子育て総合支援センター（4西3であえーる岩見沢3階） ☎ 22-3337		

**働くママの子育てセミナー**  
**無料**  
**内** 子育てでも仕事も楽しく両立する方法を学びます  
**対** ひとり親家庭の方  
**日** 9月18日(土)  
**時** 午後1時から3時  
**所** 広域総合福祉センター  
**講師** 泉久美子さん（ハローワーク岩見沢就職支援ナビゲーター）  
**定** 20人(申込順)  
**方** 託児 無料(申込時にお申し出ください)  
**前日** 前日までに、氏名、年齢、住所、電話番号、託児希望の場合は子どもの名前、年齢を記入しファックスまたは電話

**集まれ!しぐらランド**

**無料**  
**内** 遊び道具、エアマットを用意し、校庭をアトラクション広場のように使って遊びます  
**対** 高校生以下  
**日** 10月3日(日)  
**時** 午後0時30分から3時30分  
**所** 志文小学校（志文町16）  
**持** 飲み物、タオル、帽子、着替え、マスク  
**問** なんかなする会?（春田さん）  
 ☎ 080・1897・3767

**教育**

**第41回子ども発明工夫展**  
**無料**  
**内** 市内の中学生が、豊かな観察力と創造性を発揮し、一生懸命に作った作品を展示します  
**日** 9月18日(土)から24日(金)  
**時** 午前9時から午後5時30分  
**所** 生涯学習センターいわなび（4西1）  
**問** 市教委子ども課（4西3であえーる岩見沢4階）  
 ☎ 25・5540

**子ども食堂 まんぷく食堂**

【大学生のお兄ちゃんお姉ちゃんといっしょに遊んで、お弁当ゲットだけ!】  
**内** 芸術・スポーツを学ぶ教育大生と一緒に遊んでお弁当をもらおう  
**対** 市内在住の3歳以上の子ども（小学生未満は保護者同伴）  
**日** 10月3日(日)  
**時** 午前11時30分から午後1時30分  
**所** 駒園連合会館（美園6-7）  
**定** 50人（先着順）  
**料** 200円（18歳以下無料）  
**持** マスク  
**問** ヒトツナギ iwamizawa（中里さん）  
 ☎ 080・9612・7599

**親子運動教室**  
健ポ

**無料**  
**内** バルシューレ（ボール運動）で、子どもと楽しく体を動かしませんか  
**対** 1歳頃（一人で転ばず歩ける）から3歳未満（平成30年11月生まれ）までの子どもと保護者  
**日** 10月12日(火)  
**時** 午前10時30分から11時30分  
**持** 10組（申込順）  
**定** 飲み物、タオル  
**問** 9月6日(月)から、

**来春小学校に入学する新一年生の健康診断**

該当する保護者の方へ、9月中旬に通知書を送付します。届かない場合は、お問い合わせください  
**対** 平成27年4月2日から平成28年4月1日までに生まれた子ども  
**日** 10月2日(土)（日の出小学校は10月9日(土)）

**芸術・文化**

**絵画ホールからのお知らせ**  
**特別企画展「大井敏恭展」**  
**日** 9月3日(金)から10月11日(月)  
**時** 午後2時  
**定** 30人(申込順)  
**申** 9月11日(土)から17日(金)の間に、絵画ホールへ  
 ※電話受付のみ。1件の申し込みにつき2人まで。  
**無料**  
**北海道教育大学の展示会**  
**無料**  
**内** 川俣正 北海道インプログラム「3Dビュー制作」プロジェクト展  
**内** オンライン×バーチャル×アーカイブの実践。アートプロジェクトの新たな試みを紹介

**芸術・文化**

**働くママの子育てセミナー**  
**無料**  
**内** 子育てでも仕事も楽しく両立する方法を学びます  
**対** ひとり親家庭の方  
**日** 9月18日(土)  
**時** 午後1時から3時  
**所** 広域総合福祉センター  
**講師** 泉久美子さん（ハローワーク岩見沢就職支援ナビゲーター）  
**定** 20人(申込順)  
**方** 託児 無料(申込時にお申し出ください)  
**前日** 前日までに、氏名、年齢、住所、電話番号、託児希望の場合は子どもの名前、年齢を記入しファックスまたは電話

受付時間 午後0時45分から1時（北真小学校は午前9時45分から10時、第一小学校は午後0時30分から0時45分）  
**所** 市内各小学校  
**問** 市教委学校教育課学校教育係（4西3であえーる岩見沢4階）  
 ☎ 35・5125

**特別企画展「大井敏恭展」**  
**日** 9月3日(金)から10月11日(月)  
**時** 午後2時  
**定** 30人(申込順)  
**申** 9月11日(土)から17日(金)の間に、絵画ホールへ  
 ※電話受付のみ。1件の申し込みにつき2人まで。  
**無料**  
**北海道教育大学の展示会**  
**無料**  
**内** 川俣正 北海道インプログラム「3Dビュー制作」プロジェクト展  
**内** オンライン×バーチャル×アーカイブの実践。アートプロジェクトの新たな試みを紹介

受付時間 午後0時45分から1時（北真小学校は午前9時45分から10時、第一小学校は午後0時30分から0時45分）  
**所** 市内各小学校  
**問** 市教委学校教育課学校教育係（4西3であえーる岩見沢4階）  
 ☎ 35・5125

**特別企画展「大井敏恭展」**  
**日** 9月3日(金)から10月11日(月)  
**時** 午後2時  
**定** 30人(申込順)  
**申** 9月11日(土)から17日(金)の間に、絵画ホールへ  
 ※電話受付のみ。1件の申し込みにつき2人まで。  
**無料**  
**北海道教育大学の展示会**  
**無料**  
**内** 川俣正 北海道インプログラム「3Dビュー制作」プロジェクト展  
**内** オンライン×バーチャル×アーカイブの実践。アートプロジェクトの新たな試みを紹介

趣味	暮らし	仕事	税金	年金	福祉	健康	環境	農業	子ども子育て	教育	芸術	レジャー	図書館	科学館	職員募集	その他
----	-----	----	----	----	----	----	----	----	--------	----	----	------	-----	-----	------	-----

**日** 9月4日(土)から16日(木)  
**内** 越浪美柚個展「五体満足」  
 生と死をテーマとした絵画、写真、イラストの展示  
**日** 9月18日(土)から30日(木)  
**時** 午前10時から午後4時(正午から午後1時まで)は、消毒作業のため利用できません。最終日は午後3時まで

**所** 北海道教育大学岩見沢校 B O X (有明町南1有明交流プラザ内)  
 ☎ 35・1400

**炭鉄港ツアー**

**内** 日本遺産に認定された「炭鉄港」に触れ、北海道の発展を学びます  
**対** 小学校4年生から中学3年生  
**時** 9月25日(土) 午後8時30分  
**所** 集合時間 午前8時30分  
 集合場所 岩見沢複合駅舎正面(有明町南1)  
**訪** 訪問先  
 「夕張コース」  
 石炭博物館、栗沢工芸館(陶芸体験)  
 「赤平コース」  
 炭鉱遺産ガイドダンス施設

**定** こどもの国 各コース20人(申込順)  
**持** 500円  
**所** タオル、水筒  
**日** 9月1日(水)から15日(水)の間に、市教委子ども課子育て支援係(4西3)へあえる岩見沢4階)へ  
 ☎ 35・5133

**おひるまのコンサート  
 トクお花のうたを束ねて**

**日** 10月2日(土)  
**時** 午後2時から2時30分  
**出** 出演者 ソプラノ 澤田哲子さん、ピアノ 川辺美穂さん  
**定** 90人(先着順)  
**入** 入園料 高校生以上100円、小学生50円、幼児無料  
**所** ※障がい者手帳の提示で本人と付添人1人無料。  
**所** 室内公園色彩館(いわみざわ公園内)  
 ☎ 25・6111

**レジャー・スポーツ  
 小中高生のための  
 ヨガ教室**

**日** 小学生クラス 毎月第1・2水曜日、中学生・高校生クラス 毎月第1・2水曜日、中学生・高校生クラス  
**時** 午後2時から2時30分  
**所** 市立図書館  
**定** 20人(先着順)  
**日** 9月25日(土)  
**時** 午前10時30分  
**所** 市立図書館  
**定** 7人(先着順)  
**所** 来夢21図書館  
**日** 9月25日(土)  
**時** 午後2時  
**所** 市立図書館  
**定** 20人(当日整理券配布)  
**日** 9月25日(土)  
**時** 午後2時  
**所** 市立図書館  
**定** 20人(当日整理券配布)

**いわみざわ情熱フェスティバルの開催中止**

毎年9月に開催しているいわみざわ情熱フェスティバルは、新型コロナウイルスの感染拡大防止のため、中止となりました。

**観光物産振興課**

教室名(対象/定員)	日程・時間(祝日を除く)	教室名(対象/定員)	日程・時間(祝日を除く)
初心者幼児教室(5・6歳/定員30人)	9月27日から毎週月曜日(全13回) 午後2時から3時	アクアビクス(18歳以上/定員50人)	9月27日から毎週月曜日(全13回) 午後7時から7時45分
初心者1年生教室(小学1年生/定員30人)	9月27日から毎週月曜日(全13回) 午後3時から4時		9月21日から毎週火曜日(全6回) 午前11時から11時45分
初心者一般教室(高校生以上/定員30人)	9月22日から毎週水曜日(全13回) 午後6時30分から7時30分		9月30日から毎週木曜日(全13回) 午後1時から1時45分
初心者レディース教室(18歳以上の女性/定員30人)	9月27日から毎週月曜日(全13回) 午後1時から2時	アクアアタック教室(18歳以上/定員30人)	9月30日から毎週木曜日(全13回) 午後7時から7時40分
初心者シニア教室(60歳以上/定員30人)	9月30日から毎週木曜日(全13回) 午後3時から4時	はじめての水中運動(18歳以上/定員30人)	9月22日から毎週水曜日(全13回) 午後2時15分から3時
らくらくクロール教室(18歳以上/定員10人)	9月24日から毎週金曜日(全13回) 午後0時10分から1時10分	すいすい歩行(18歳以上/定員30人)	9月27日から毎週月曜日(全13回) 午後0時20分から1時
腰痛改善教室(18歳以上/定員30人)	9月24日から毎週金曜日(全13回) 午後3時から3時50分		

対象 市内在住の方 受講料 無料(入館料は各自負担)  
 会場・申込・問合せ先 印鑑を持参し、9月1日(水)から12日(日)の間に、市温水プール(9東2)へ ☎ 23-6400  
 ※申込多数の場合は抽選。

**毛陽・万美紅葉祭りの開催中止**

毎年10月に開催している毛陽・万美紅葉祭りは、新型コロナウイルスの感染拡大防止のため、中止となりました。

**観光物産振興課**

**子ほめ「目黒のさんま」**  
**日** 9月14日(火)  
**時** 午前11時  
**所** 市立図書館  
**定** 20人(当日整理券配布)  
**日** 9月25日(土)  
**時** 午後2時  
**所** 市立図書館  
**定** 20人(当日整理券配布)

**火曜落語**

**図書館を動物園にしよう**

皆さんの描いた動物の絵で、ブラウジングコーナーを動物園にしませんか。専用の応募用紙を配布しますので、お問い合わせください

**募集期間** 10月24日(日)まで  
**所** 市立図書館

**科学館**

**天体教室**

「月と木星・土星・秋の四辺形の観望」  
 天体望遠鏡で月や木星、土星などを観望します  
**対** 小学生以上(小・中学生は保護者同伴)  
**日** 9月11日(土)  
**時** 午後6時30分から8時  
**所** 20人(申込順)  
**持** 筆記用具  
**日** 9月1日(水)から9日(木)の間に、郷土科学館(いわみざわ公園内)へ  
 ☎ 23・7170

**令和3年7月大雨災害義援金の受付**

10月31日(日)までに、日赤岩見沢市地区事務局(福祉課内)、北村・栗沢両支所市民サービスセンターの窓口を持参  
 ※その他の方法で送金する場合は、日本赤十字社のホームページをご覧ください。

**日** 日赤岩見沢市地区(福祉課総務グループ)

**図書館シアター**

子ども向け「プーチン」  
**日** 9月11日(土)

**絵本の読み聞かせ**

「北村学習交流館」  
**日** 9月4日(土)  
**時** 午前10時30分  
**所** 北村学習交流館  
**日** 9月8日(水)・18日(土)・22日(水)  
**時** 午前10時30分  
**所** 市立図書館  
**日** 9月18日(土)  
**時** 午後2時  
**所** 来夢21図書館

**9月の図書館カレンダー**

日	月	火	水	木	金	土
			1	2	3	4
5	6	7	8	9	10	11
12	13	14	15	16	17	18
19	20	21	22	23	24	25
26	27	28	29	30		

☐は休館日です。  
 第一小学校図書館は日曜日にも休館します。

市立図書館(春日町2)	☎ 22-4236
第一小学校図書館(緑町3)	☎ 22-0401
来夢21図書館(栗沢町南本町41)	☎ 45-2105
北村学習交流館(北村赤川593)	☎ 56-2553



**その他**

**広報紙「ほっかいど」をウェブで**

北海道発行の広報紙「ほっかいど」が、北海道庁ホームページで閲覧できます。パソコンやスマートフォンから

**科学館**

トフォンから気軽にご覧ください。また、電子書籍「Hokkaido ebooks」もご覧になれます

※「Hokkaido ebooks」をスマートフォンでご覧になる場合は専用アプリが必要です。

**問** 北海道総合政策部知事室 広報広聴課 道政広報係 ☎ 011・204・5110

# キラリ! その瞬間

市内のできごとをお伝えします!



7月24日(土)  
ポンポン蒸気船づくり



8月7日(土)  
風にゆらゆら フラワーボールづくり



8月7日(土)  
科学教室① 零下の世界



8月7日(土)  
街の音楽家によるハートフルコンサート

広報紙はとじておきましょう

動画再生  
**AR** このマークがある画像にスマートフォンをかざすと動画をご覧いただけます(発行日から1カ月)。利用には専用アプリ **COCOAR** が必要です。インストール・起動後、対象画像にかざしてください。



## 人の動き (令和3年7月31日現在)

●住民基本台帳 人口

男	36,713 人	(前月比 - 22)
女	41,932 人	(前月比 - 39)
総数	78,645 人	(前月比 - 61)
世帯数	41,463 世帯	(前月比 - 13)

## 岩見沢市役所

☎ 068-8686 北海道岩見沢市鳩が丘1丁目1番1号

☎ 0126-23-4111 FAX 0126-23-9977

ホームページ

<https://www.city.iwamizawa.hokkaido.jp>



発行・編集 岩見沢市総務部秘書課広報係

## 広報クイズ

### プレゼント

正解者の中から抽選で10人に図書カード500円分をプレゼント

### 問題

市は、えみふるふあいるの使い方として「記録する」、「集めて楽しむ」、「□□する」の3つの使い方を提案しています。

□に当てはまる言葉をお答えください。

締め切り 9月21日(火) (必着)

### 応募方法

はがき(住所左記)、市ホームページのフォーム(QRコード右記)、ファックス(0126-23-7731)、Eメール(pr@i-hamanasu.jp)で、●クイズの答え●住所●氏名●年齢●電話番号●広報紙に関するご意見・ご要望を必ず記入し、総務部秘書課広報係へ。当選者の発表は、発送をもって代えさせていただきます。8月号の正解は家屋でした。





# いきいきカレンダー

救急急病  
当番医

診療  
時間

土曜日  
日曜・祝日

午後1時～6時  
午前9時～午後6時

当番医は、変更になる場合があります。テレホンサービス ☎23-5153(土・日曜日、祝日のみ対応)を確認を。

夜間・休日の医療は岩見沢市医師会の協力により支えられています。

1 水	献血 ナビ
2 木	
3 金	ナイトライブラリー 8月号 P23 おしゃべりルームとことこ P20 特別企画展「大井敏恭展」 P21 弁護士による法律相談 ナビ
4 土	<b>当番医</b> 内科系：松藤医院 (2西5) ☎22-3251 外科系：岩見沢北翔会病院 (10西21) ☎32-2188  マイナンバーカード出張申請サポート 8月号 P11 川俣正 北海道インプログレス[3Dビュー制作] プロジェクト展 P21・22 絵本の読み聞かせ P23
5 日	<b>当番医</b> 内科系：かない内科消化器クリニック (2西7) ☎22-0768 外科系：岩見沢市立総合病院 (9西7) ☎22-1650 小児科系：岩見沢市立総合病院 (9西7) ☎22-1650  献血 ナビ
6 月	行政相談委員による行政相談 ナビ
7 火	健康チェックの日 P19
8 水	絵本の読み聞かせ P23
9 木	工芸教室「陶芸」 P16 1歳6か月児健康診査 P20 人権困りごと相談 ナビ
10 金	おしゃべりルームばぶばぶ P20
11 土	<b>当番医</b> 内科系：中央医院 (6西6) ☎22-0472 外科系：かまだクリニック (3西4) ☎24-8910  工芸教室「木工体験」 P16 絵と音の世界「秋の土音～オカリナの響き～」 P21 図書館シアター「プチパンピ④」 P23 天体教室「月と木星・土星・秋の四辺形の観察」 P23
12 日	<b>当番医</b> 内科系：得地内科医院 (3西6) ☎23-1515 外科系：北海道中央労災病院 (4東16) ☎22-1300 小児科系：さとうキッズクリニック (大和1-9) ☎20-0310  市民園芸講座「ミニ盆栽を仕立てよう」 P16 マイナンバーカード・マイナポイント関係手続きの休日窓口 P17 無料福祉マッサージ P18
13 月	
14 火	8・9か月児健康診査 P20 火曜落語「子ほめ」「目黒のさんま」 P23 家事相談 ナビ 行政相談委員による行政相談 ナビ
15 水	工芸教室「手彫りガラス工芸」 P16 マイナンバーカード・マイナポイント関係手続きの夜間窓口 P17 0歳児教育学級「いわなびのえほんやさん」 P20 献血 ナビ 税理士による税の相談 ナビ
16 木	工芸教室「フラワークラフト」 P16
17 金	いわみざわハート&アート2021 8月号 P17・18 おしゃべりルームとことこ P20 弁護士による法律相談 ナビ

18 土	<b>当番医</b> 内科系：おなかのクリニック (9東1) ☎25-5505 外科系：ごうだ整形外科 (大和3-9) ☎32-5050  市民園芸講座「バラ管理スタッフのローズツアー・秋」 P16 無料法律相談 P17 こども食堂げんき P20 働くママの子育てセミナー P20 子ども発明工夫展 P21 特別企画展「大井敏恭展」アーティスト・トーク P21 越浪美柚個展「五体満足」 P22 絵本の読み聞かせ P23
19 日	<b>当番医</b> 内科系：石川内科循環器クリニック (4西7) ☎33-5005 外科系：岩見沢市立総合病院 (9西7) ☎22-1650 小児科系：岩見沢市立総合病院 (9西7) ☎22-1650  市民卓球大会 P14
20 月	<b>当番医</b> 内科系：竹内内科循環器科 (美園5-3) ☎22-2273 外科系：倉増整形外科 (2西7) ☎22-0288
21 火	市民後見人養成講座 P18 健康チェックの日 P19 クチトレ・フォローアップ・レッスン P19 市民水泳教室「アクアビクス」 P22
22 水	いわみざわ市民大学公開講座 P16 3歳児健康診査 P20 市民水泳教室「初心者一般教室」「はじめての水中運動」 P22 絵本の読み聞かせ P23 家庭生活相談 ナビ
23 木	<b>当番医</b> 内科系：竹内医院 (6西2) ☎22-0134 外科系：岩見沢脳神経外科 (8西19) ☎20-1001
24 金	ひゃっぴい体操教室 (椅子バージョン) P19 おしゃべりルームばぶばぶ P20 市民水泳教室「らくらくクロール教室」「腰痛改善教室」 P22
25 土	<b>当番医</b> 内科系：東町ファミリークリニック (東町1-8) ☎24-5771 外科系：岩見沢北翔会病院 (10西21) ☎32-2188  小学生バレーボール大会 P14 市民園芸講座「ばらゼミ⑦至高の秋バラを巡る」 P16 炭鉄港ツアー P22 図書館シアター「みつばちマーヤの大冒険」「三十九夜」 P23
26 日	<b>当番医</b> 内科系：森川内科クリニック (6東1) ☎33-5600 外科系：北海道中央労災病院 (4東16) ☎22-1300 小児科系：出口小児科医院 (7西5) ☎22-3570  小学生サッカー大会 P14 市民園芸講座「楽しいキノコの見分け方」 P16 コンポスト・ダンボールコンポスト講習会 P20 市税、国保料、後期高齢者医療保険料、介護保険料、水道料金、下水道使用料の納付相談 ナビ
27 月	脳イキキ度チェック P19 市民水泳教室「初心者幼児教室」「初心者1年生教室」「初心者レディース教室」「すいすい歩行」 P22
28 火	4・5か月児健康診査 P20 家事相談 ナビ
29 水	傾聴ボランティア講座 P18 バスツアー健診 P19 結核健診 P20 0歳児教育学級「子育て応援 離乳食講座」 P20
30 木	市民水泳教室「初心者シニア教室」「アクアアタック教室」 P22 社会保険労務士による労働相談 ナビ 市税、国保料、後期高齢者医療保険料、介護保険料の納付相談 ナビ
10/1 金	花と自然の写真展「であえーる岩見沢1階」 P16 特定医療費などの受給者証の更新受付臨時窓口開設 P19 おしゃべりルームとことこ
10/2 土	<b>当番医</b> 内科系：海老原医院 (日の出1) ☎23-3000 外科系：岩見沢北翔会病院 (10西21) ☎32-2188  来春小学校に入学する新一年生の健康診断 P21 絵と音の世界「ハンマーダルシマーとアコースティックギターの調べⅡ」 P21 おひるまのコンサート～お花のうたを束ねて～ P22

救急車の  
適正利用に  
ご協力を

【こんなときは、すぐに119番】  
●ろれつがまわらない ●突然のしびれ ●急な息切れ、呼吸困難  
【こんなとき、本当に救急車が必要ですか?】  
●病院が分からない ●入院予定日だから ●早く診察できる

全国版救急受診アプリ  
Q助  
ご利用ください

夜間、急に具合が悪くなったら

夜間急病センター

診療時間 午後6時～午前0時(土・日曜日、祝日を問わず) 10西3  
診療科目 内科・小児科(その他の科目はご相談ください) ☎25-3000

# いきいきナビ

岩見沢保健センター（4西3 であえーる岩見沢3階） ☎25-5540

子育て総合支援センター（4西3 であえーる岩見沢3階） ☎22-3337

健ポ…健康ポイント対象事業

## 各種予防接種 接種料は無料

区分	対象	指定医療機関名
百日せき・ジフテリア・破傷風・不活化ポリオ 4種混合ワクチン	生後3カ月～90カ月未満児で、3種混合、ポリオ(生・不活化)ワクチンを1度も受けたことのない子	●あくつこどもクリニック (10西4) ☎33-8000 ●さとうキッズクリニック (大和1-9) ☎20-0310
小児まひ(ポリオ)	生後3カ月～90カ月未満児で、生ワクチンを1度受けた子	●出口小児科医院 (7西5) ☎22-3570 ●岩見沢市立総合病院 (小児科) (9西7) ☎22-1650
麻しん・風しん 混合ワクチン 麻しんワクチン 風しんワクチン	1期…生後12カ月～24カ月未満児 2期…就学前1年間にある子	
BCG	1歳未満児	
水痘(水ぼうそう)	生後12カ月～36カ月未満児	
第Ⅱ期ジフテリア	小学6年生	
ヒブ	生後2カ月～5歳未満児	
小児肺炎球菌	生後2カ月～5歳未満児	
日本脳炎	1期：生後6カ月～90カ月未満児	
B型肝炎	1歳未満児	
ロタウイルス	生後6週～24週0日後または32週0日後までの子(接種するワクチンの種類によって異なります)	
子宮頸がん	中学1年生～高校1年生相当	

標準的な接種期間は生後5カ月～8カ月未満です。できるだけこの期間に受けましょう

8月に案内書を送付しています。案内書が届かない場合は、岩見沢保健センターへ連絡してください

標準的な接種期間は、1期3歳から4歳です。

標準的な接種期間は生後2カ月～9カ月未満です。できるだけこの期間に受けましょう

初回接種は生後2カ月～14週6日後までに開始しましょう

子宮頸がん予防ワクチンは、その有効性と安全性などを十分理解した上で接種してください。また、接種を希望する方は、岩見沢保健センターへ連絡してください

予防接種における未満児とは、誕生日の前日までのお子さんのことです

◆各指定医療機関によって、接種日時が異なりますので、必ず確認してください

◆他市町村で予防接種を受ける場合は、依頼書が必要ですので、必ず岩見沢保健センターへ連絡してください

## 子宮がん・乳がん検診 女性対象 要事前申込 健ポ

区分	対象	日程	場所
子宮がん検診	20歳以上	毎週火曜日	市民健康センター
乳がん検診	30歳以上	毎週月・金曜日	市立総合病院(マンモグラフィー) 市民健康センター(問診)

負担金 申込時にお知らせします

申込・問合先 受診を希望する日の3週間前までに岩見沢保健センターへ

## 献血にご協力を 健ポ

※400mlの血液が不足していますので、400mlの献血にご協力をお願いします。

9月1日(水)	9:30～10:30	岩見沢地方合同庁舎(5東15)
	12:00～14:00	岩見沢北翔会病院(10西21)
	14:30～16:30	イオン岩見沢店(大和4-8)
5日(日)	9:30～12:30	大和タウンプラザ(大和1-9)
	14:00～16:00	
15日(水)	9:30～11:30	JAいわみざわ本所(2西1)
	13:00～14:30	JAいわみざわ岩見沢支所(桜木1-1)
	15:30～16:15	JAいわみざわ幌向支所(幌向南1-2)

## 新型コロナウイルス 相談の目安

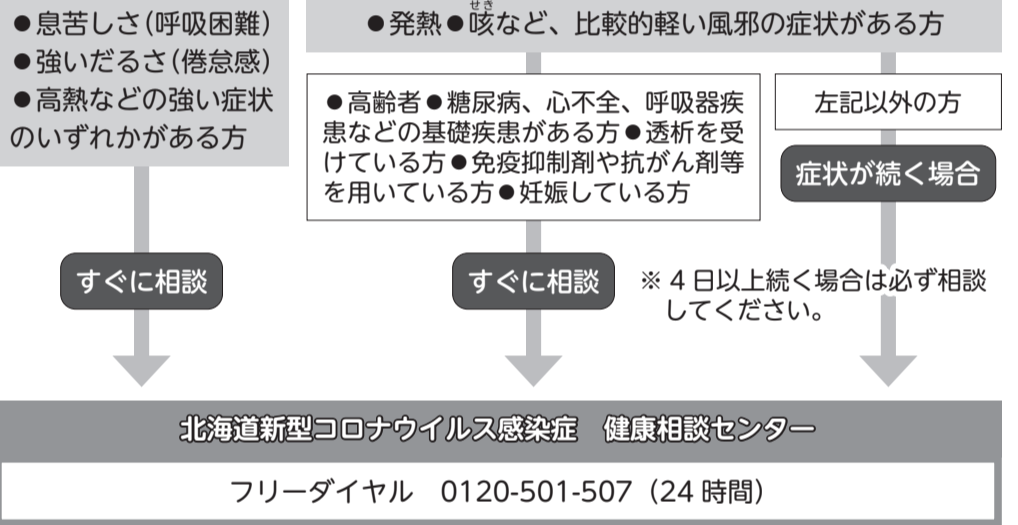

北海道新型コロナウイルス感染症 健康相談センター

フリーダイヤル 0120-501-507 (24時間)

## 各種相談 相談は全て無料

### 日常生活に関する相談

#### ◆弁護士による法律相談

- 9月3日(金)・17日(金)
- 市役所本庁市民相談室(1日10人まで)
- 各相談日の1週間前から前日午後3時までの間に、市民連携室市民相談・交通防犯係へ電話予約が必要

- 祝日を除く、毎週水・金曜日
- 南空知法律相談センター(有明町南1有明交流プラザ2階) ☎33-8373
- 前日の午後4時までに電話予約が必要

#### ◆行政相談委員による行政相談

国の行政に対するの苦情・意見について

- 9月6日(月) 午後1時～3時
- 市役所本庁市民相談室
- 9月14日(火) 午後1時～3時
- 栗沢市民センター(栗沢町北本町168)
- 北村地区は今はありません

#### ◆社会保険労務士による労働相談

- 賃金、労働時間、解雇、労災補償について
- 9月30日(木) 午後1時～3時
  - 市役所本庁市民相談室

#### ◆家事相談

離婚、相続など家庭内の問題について

- 9月14日(火) 午前10時～午後3時
- 市役所本庁市民相談室
- 9月28日(火) 午前10時～午後3時

消費者センター(4西3 であえーる岩見沢4階) ☎23-7987

#### ◆家庭生活相談

夫婦生活や子育て、人間関係の悩みや生き方について

- 祝日を除く毎週月・水(第4週は除く)・金曜日
- 午前10時～午後3時
- 生涯学習センターいわなび(4西1)
- ☎23-8982
- 電話相談のみ

- 9月22日(水) 午前10時～午後3時
- 市役所本庁市民相談室

#### ◆人権困りごと相談

嫌がらせ、不当な扱い等人権について

- 9月9日(木) 午後1時～3時
- 市役所本庁市民相談室

#### ◆消費生活専門相談

- 土・日曜日、祝日を除く毎日
- 午前9時～午後5時
- 消費者センター(4西3 であえーる岩見沢4階) ☎23-7987

#### ◆緑化相談員による花と木と緑の相談

- 月・金曜日を除く毎日
- 午前9時～午後4時
- 室内公園色彩館(いわみざわ公園内)
- ☎25-6111

#### ◆税理士による税の相談

所得税、相続税など主に国税について

- 9月15日(水) 午後1時～3時
- 市役所本庁市民相談室
- ◆市税、国保料、後期高齢者医療保険料、介護保険料、水道料金、下水道使用料の納付相談
- 9月26日(日) 午前9時～正午
- 9月30日(木) 午後5時30分～8時
- ※水道料金、下水道使用料は、日曜日のみ。

#### ◆中高年齢者の職業相談

- 土・日曜日、祝日を除く毎日
- 午前10時～午後5時
- シルバー人材センター(5西3)
- ☎24-4255

#### 🔗健康に関する相談 健ポ

##### ◆保健師による健康相談

- 土・日曜日、祝日を除く毎日
- 午前9時～午後5時30分
- 岩見沢保健センター

##### ◆栄養士・歯科衛生士による相談

- 土・日曜日、祝日を除く毎日
- 午前9時～午後4時30分
- 岩見沢保健センター
- 事前に電話で申し込んでください

##### ◆精神科医による心の健康相談

- 今はありません

### 👨‍👩‍👧 子ども・子育てに関する相談

#### ◆小児科医による子育て相談

- 今はありません
- ◆子育て相談
- 土・日曜日、祝日を除く毎日
- 午前9時～午後5時30分
- 子育て総合支援センター

#### 👨‍👩‍👧 子どもの悩みごと相談👨‍👩‍👧

土・日曜日、祝日を除く毎日  
午前9時～午後4時30分(児童館は午前10時30分～午後5時)  
青少年センター(☎33-3333)  
教育研究所(☎22-4412)  
各児童館

市政に関する相談や要望、苦情などは市職員が毎日受け付けています。市民連携室(☎23-4111)、各支所(北村☎56-2001、栗沢☎45-2411)までお問い合わせください。