

2018

1

JANUARY

広報 いわみざわ



特集

未来に羽ばたけ

動画再生
AR

この写真にスマートフォンをかざすと動画をご覧いただけます（発行日から1カ月）
利用には専用アプリ **COCOAR2** が必要です。インストール・起動後、対象画像にかざしてください

主な内容 市長の年頭あいさつ
国民年金を知ろう！
冬の暮らし

新しい学校給食共同調理所
コンビニ de 証明書
みんなのひろば・情報ひろば

今月の表紙

夢に向かってひたむきに頑張る子どもたちは、まさしくこのまちの宝です。このまちから未来のスターが誕生する日もそう遠くないかもしれませんね。

明けまして

おめでとぅございませう

市民の皆さまには、輝かしい新年をお迎えのことと、心からお喜び申し上げます。

元気と健康を目指した一年

昨年4月、市民の皆さまの健康づくりの拠点と憩いの場として、いわみざわ健康ひろばがオープンしました。いわみざわ健康ひろばは、各種健診、保健事業、健康チェック、健康教室などに加え、障がいのある方の芸術作品（アール・ブリュット）の常設展示など、お陰さまで多くの皆さまにご利用をいただき、隣接することも・子育てひろば「えみふる」の市内外からの多くのご利用とともに、さらに中心市街地の活性化にもつながっていくことを期待しています。

まさに、市民の皆さまが安心して暮らし、生き生きと輝けるまちであり続けるためには、人もまちも元気で健康であることが何よりも重要です。市民の皆さまの健康をまもり、つくり、そしてつないでいくことで、岩見沢市の活力と好循環を創り続ける地域戦略として、健康経営の取り組みを一層推進してまいります。

岩見沢の未来へ

小・中学校では、この冬休み明けから、いよいよ新しい学校給食共同調理所で調理された給食が始まります。全ての工程において、危害の発生を防止するための監視・記録を行う衛生管理手法であるHACCP（ハサップ）に基づく徹底した衛生管理とリスク分散をはじめ、揚げ物や和え物といった新たなメニュー、食物アレルギー対応食の提供などを行います。子どもたちが、もっと元気で笑顔になる、安全・安心でおいしい給食を食べてもらいたいと考えています。

本年3月には、私の市長就任後初めて、岩見沢市のグランドデザインを描く「岩見沢市総合計画」を策定します。人口減少問題や社会保障費の増大など、さまざまな課題や多様化する市民ニーズに的確に対応していくため、本市が目指すべき将来像やまちづくりの方向性を定め、必要な施策に取り組んでまいります。

そして引き続き、人口減少対策への取り組みとなる「岩見沢市総合戦略」を着実に推進してまいります。第1期の計画期間は平成31年度までですが、これまで先行して取り組んできたこととの一定の成果を踏まえ、岩見沢市の強みや優位性を磨き伸ばして、岩見沢市の自立と活性化を目指してまいります。

また、よりよい市民サービスの提供と、防災機能の向上とともに、市民の皆さまが利用しやすい新庁舎の建設も進めてまいります。

チャレンジは続く

引き続き、スマート農業の推進や健康コミュニティ構築のチャレンジを産学官の連携とともに、これからも展開してまいります。

内閣府の「戦略的イノベーション創造プログラム（SIP）」におけるパイロットファームとして認定され、北海道大学大学院農学研究院と協調しながら取り組んでいる、トラクターの完全自動走行やロボット技術の導入に向けた実証プロジェクトは、全国的にも最先端の取り組みとして高い評価を受けているところです。今後は、現在の取り組みに加え、気象観測装置やドローンなどを用いた農業関連データの効率的収集、AIによる解析機能など、農作業の効率化・省力化やいわゆる「匠の技の継承」に寄与する営農支援機能の実装を進めるほか、「農・食を軸とする新たな産業創出」に関する施策を実践しながら、基幹産業である農業の振興、地方創生の具現化に取り組んでまいります。

そして、健康コミュニティ構築に向けた取り組みである、北海道大学COO（センター・オブ・イノベーション）事業「食と健康の達人拠点」プロジェクトでは、昨年6月から母子健康調査を開始したところですが、データの収集と分析を進め、将来的にはその成果を出生率の向上や低出生体重児の減少につなげてまいりますと考えています。また、昨年5月に北海道大学大学院保健科学研究院と健康づくりなどに関する連携協定を締結しましたので、蓄積した健康データの分析による各種健康施策の立案など、中長期的な視点での健康づくりを着実に進めてまいります。

継続は力なり

ひとつづくりにも、まちづくりにも共通する重要なキーワードは「継続」です。市役所の仕事もすぐに成果が表れるものばかりではありません。市民生活の質の向上と地域経済の活性化など、10年先、20年先の岩見沢市のあるべき姿を市民の皆さまとしっかり見据えて、オール岩見沢の体制で、着実な取り組みを進め、岩見沢の未来を創っていききたいと思っております。

本年が皆さまにとりまして、活気に満ちた笑顔あふれる幸多き年となりますよう心からお祈り申し上げます、新年のごあいさつといたします。

平成30年 元旦

岩見沢市長 松野 哲



北海道大学大学院保健科学研究院との連携協定の締結(平成29年5月31日)



未来に羽ばたけ



皆さんは最近、好きなことに一生懸命に取り組んでいますか？
人が一生懸命に頑張っている姿は、とても輝いています。そんな
中、夢に向かって、日々挑戦し続けている子ども達があります。
今月号は、夢に向かってひたむきに頑張る子ども達を紹介します。
問合先 市秘書課広報係

総合的な筋力が必要になるので、
投てきの練習で行うウェイトトレ
ニングも大切なんです」と言う。
スケルトンの奥深さを語ってくれ
た藤原さん。スケルトンの魅力を知
らない人に伝えるとしたら、どん
な言葉で伝えますか？と質問する
と「日常生活では体験できないス



ピードで、はたから見るとただソリ
に乗って滑っているように見えるけ
ど、実はすごく細かく操作があっ
て、一カ所間違えると動揺して次の
カーブに影響が出ます。見た目と中
身のギャップがあるので、まずは体
験してもらいたいです」と熱い思い
を語ってくれた。
最後に、今後の目標を聞いてみた。
「スケルトンとかソリの競技は有名
じゃないので、『スケルトンって言っ
たらソリを使ってるって伏せで滑る競
技だよ』って皆が言ってくれるよ
うな、なじみのある競技にできたら
なと思います」
「スケルトンをもっと広めたい」
そんな熱い情熱を持った、藤原さん
の今後の活躍に期待だ。



「バドミントンは、ほぼ週6回ペー
スで練習しています」
緊張した面持ちでそう語るのは、
光陵中学校3年生の細岡虎哲さん
だ。小学校に入学する少し前に、バ
ドミントンをやっていたお姉さんの
影響で始めたのがきっかけ。「元々
運動が苦手で、最初はやろうと思わ
なかったんですが、実際にやってみ
て楽しかったので続けてみようと思
いました」と言う。
今では、大会などで上位に名を連
ねるほどに成長した細岡さんだが、
元々は運動が苦手だったとは驚き
だ。そんな細岡さんが、のめり込む
ほどやっているバドミントンの魅力
は何なのだろうか。
「サッカーとか野球は、ボールを
自分で触ってやるのに対して、バド



バドミントン

光陵中学校3年生

細岡 虎哲 さん

バドミントンはラケットと
いう道具を使ってやる
ので、自分はその好
きです」と語る。
スマッシュ、ドロツ
プ、カットの他にも、
ドライブやヘアピンな
ど、さまざまな球種が
あるバドミントンだ
が、やはり、バドミン
トンでの細岡さんの武
器を聞いてみた。
「自分はいまあまり筋
力がなくて、スマッシュは速くない
ので決まらないんですけど、ドロツ
プの緩い球とスマッシュの速い球の
間ぐらいの速さのカットっていう球
が得意です」と語る。
試合を有利に進めていくために、
いろいろな球種で相手のタイミング
をずらしたり、相手の意表を突く
もあるバドミントン。
「試合では、勝つって思いなが
らやるんですが、自分は気持ち弱
いんで途中からは勝てないとか
思ってしまうんですけど、相手を見
ながら、この球はいける、これはダ
メだなとか考えながらやっています」
常に、相手を観察しながら試合に
臨んでいる細岡さん。今、目標にし
ている選手は？と聞くと。

「スケルトンは、スピード
が出ている時で120kmを超えま
す」
そう楽しそうに語るのは、
緑陵高等学校2年生の藤原香
夏さんだ。スケルトンを始め
たのは小学校5年生の時、兄
の学校の先生に「札幌でスケ
ルトンの体験会があるから
行ってみたい？」という誘い
を受けたのがきっかけ。
「そもそもスケルトンって
何？」という方も多いだろう。
スケルトンとは、簡易な構造
の鉄製のソリで滑走し、全長
1千300から1千500mmのコース
を滑り降り、ゴールタイムの
速さを競う競技。頭を進行方
向に向け、うつ伏せの状態
でソリに乗るのが特徴である。



スケルトン

緑陵高等学校2年生

藤原 香夏 さん

頭を進行方
向に向けて聞
くと危険なイメ
ジがあるが、ス
ケルトンはボブ
スレー、リユ
ージュの3つのソ
リの競技の中で
一番安全と言わ
れていて、スケ
ルトンは重心が
地面に近いの
で、ほとんど転
倒がないんです。
リユージュだと重
心が高く、ソリも軽いので転倒が
結構あるんです」とスケルトンの安
全性を語る。
ソリの競技は、乗って滑るだけ
というイメージが強いが、実はそん
な単純ではない。カーブ一つ一つ
の形や長さが違い特徴があるので、奥
が深い。「カーブに入るときに、こ
こを狙う」というのがあって、上
手く入れたらこの操作、失敗したら
この操作というように、速く滑るた
めの技術的な操作が必要で、そのた
めにも普段からのトレーニングは欠
かせません」と語る。
藤原さんはオフシーズン、週2回
のトレーニングと陸上部で投てきの
選手として活動している。スケルト
ンと投てきは全く違う競技ではある
が、「スケルトンは体幹やGに耐え

「日本ユニシス実業団の渡辺勇大選手です。自分は渡辺勇大選手のプレーが好きで、ユーチューブとかでよく見ています」と語る。



目標とする選手のプレーを参考にしながら、日々練習を重ねている細岡さん。
最後に、今後の目標を聞いてみた。

「中学校で全道までは勝ってたんですけど、全国から全く歯が立たなかったんで、高校では全国で結果を出すことを目指して頑張りたいと思います」
胸に、細岡さんはこれからもひたむきに努力を重ね、その先の未来へと羽ばたいていくことだろう。



を増やさないとい今以上のスピードが出ないので、そういうところは今後の課題として残っています」と語る。最後に今後の目標を聞いてみた。「僕にとってスノーボードは楽しむものであるんですけど、その中で

この先、必ず壁にぶつかって辛い時が絶対に出てくると思うんです。でも、そんな時でも楽しめるところが僕の個性だと思っています。どんな状況も楽しんで目標であるオリンピックでの金メダルにつなげていきたいと思っています」

オリンピックへの目標を強く語ってくれた平野さんが、世界に羽ばたいて、多くの人達を楽しませてくれる日もそう遠くないだろう。

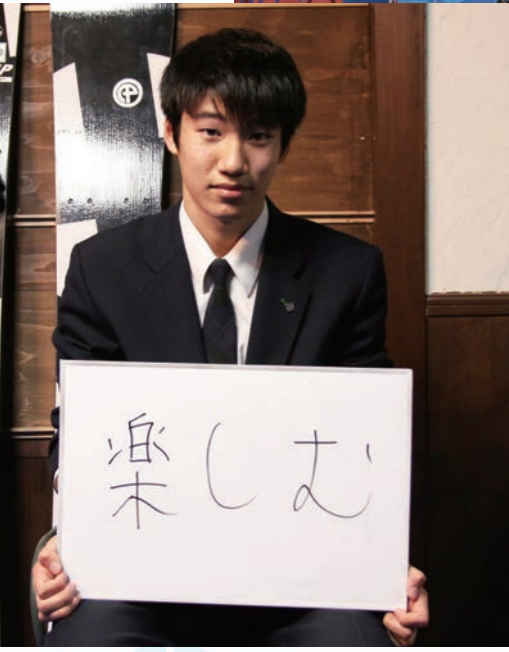

「ゴールとしては、やっぱりオリンピックです」
そう力強く語るのは、緑陵高等学校1年生の平野颯大さんだ。スノーボードをやっていた父の影響で、5歳頃から遊びで滑っていたという。そもそもスノーボードは、フリースタイル、アルペンの大きく2つに区分され、フリースタイルは滑ったり、飛んだりするもので、皆さんはこちらをイメージすることが多いだろう、一方、アルペンはスキーのような固いブーツを履き、基本的には斜面に沿って一方方向にしか滑れないもので、スラロームのように決められたコースを滑って、そのタイムを競うものが代表的である。

平野さんはスラローム、ジャイアントスラロームを中心に活躍している。そんな平野さんが、アルペンス

アルペンスノーボード

平野さんは、冬はアルペンスノーボード、夏は陸上の400メートルの選手として活躍している。アルペンスノーボードと400メートルは全く違う競技ではあるが、「400メートルでは持久力。トップスピードの中でも持久力が必要な種目で、自分の出せる力を最大限に出しながらも、最後まで走り切らなければならぬので、そこがアルペンスノーボードに似ている部分です」と語る。
アルペンスノーボードでの平野さんの武器を聞いてみた。
「僕の場合だと、体があまり強くないので、雪に合わせる技術、どんな板でもできる限り雪とけんかしないように、自分の技術で最大限のスピードを出す、そういう滑りができると思っています」
一方で「ただ、筋肉をつけて体重



写真

岩見沢高等養護学校
3年生 藤堂 さやかさん
2年生 辻 悠斗さん
2年生 花村 寿里亜さん
1年生 竹内 みお桜さん

「普段は、部員の皆で話し合っテーマを決めて、校内で撮影しています」
そう語るのは、表現写真部部長の藤堂沙也佳さんだ。
北海道の自然を舞台に、全国の高校生が東川町に集い、写真撮影の技術や表現力を競う、第24回全国高等学校写真選手権大会。全国526校の内、予選を勝ち抜いた18校が本戦に出場した。三人一組で4日間に渡り、美瑛町や上富良野町などで、テーマに沿って風景や人物などの写真を撮影した。予選を勝ち抜いた北海道岩見沢高等養護学校表現写真部からは、辻悠斗さん、花村寿里亜さん、竹内美桜さんが出場し、準優勝および選手が選ぶ特別賞を受賞した。
そもそも皆さんが表現写真部に入部しようと思ったきっかけは？と聞くと。
藤堂 学校を見学した時に写真が飾ってあって、その時にすごく興味を持ちました。生徒玄関にも賞状楯などがたくさん並んでいて、とても優秀だと聞いて、入りたいなと思いました。
辻 中学校3年生の体験入学の時に、廊下に2015年の写真甲子園の作品が飾ってあって、それを見て面白そうだな、すごいなと思って興味を持ちました。
花村 スポーツ系だと体に限りがあ



るので、写真だったら体力に
関係なく長く続けられるか
らやってみたいなと思って。
実際に目で見るのと、ファ
インダー越しに見る景色が
違うところがとても面白い
です。

竹内 この学校に入学しよ
うと決めていた時に、表現写真
部がすごいというのを知っ
て、いろいろ見て興味が湧
いてやってみたくなったと
いうことと、障がいの有る
無しに関わらず、長くでき
るとというのが魅力的でした。
表現写真部に入って初めて
カメラを持った方がほとんど
で、カメラの操作はやっぱり
難しいという。



「露出と絞りとシャッタースピー
ドを上手く合わせて写真を撮るので
すが、その調整が少しでも違うと全
然違う作品になったり、その瞬間を
捕らえるのが大変だったりするの
で、難しいです」

今まで撮ってきた中で、思い出の
写真は？との質問には。
「部員をモデルに撮影したもので、
一緒にハンドベルを鳴らしていて、
その瞬間が本当に楽しくて、その様
子をセルフタイマーにセットして
撮った写真です。その写真を見るた
びに、その時の楽しかった気持ちが
よみがえってくる思い出の写真で
す」

人によって感じ方が違ったり、見
るところが違ったり、色んな見え方
がしたり、何気ない日常の一瞬では
あるが、写真には多くの思い出が詰
まっているのだろう。

最後に、今後について聞いてみた。
藤堂 卒業まで残り少なくなってきたので、この日常を多く撮って
いきたいなと思います。2年生や
1年生には、今までの伝統をたく
さん引き継いでいってほしいし、
たくさん見てここで吸収していっ
てほしいと思います。

挑戦していけるようにしたいで
す。
花村 今ここでしか撮れない身近な

ものを撮っていきたいです。
竹内 在学中はもちろんですが、
卒業した後も趣味というかたち
で、ずっと写真を続けていきたく
いです。

これからも、素晴らしい多くの思
い出を写真に残してくれることだろ
う。



市内には、今回紹介した子ども達
以外にも、好きなことに一生懸命頑
張っている子ども達がたくさんいま
す。夢を持ち、未来に向かって挑戦
している子ども達を見るとなんだか
応援したい気持ちになりますよね。
市はこれからも、子ども達が安心
して夢に向かって取り組むことで
きる環境づくりに努めていきます。

国民年金を 知ろう！

1月8日(祝)は成人の日ですね。岩見沢市でも、1月7日(日)に成人の日記念式典が開催され、多くの方々が成人を祝い、`大人の仲間入り、をします。その大人の仲間入りに伴い`国民年金への加入という義務、が生まれます。
成人を迎える方はもちろん、子どもや孫が成人を迎えるという方も一緒に、国民年金を考えてみましょう。



そもそも国民年金って？

自分の老後や、けが・病気で障がいが残った、一家の大黒柱に若くして先立たれてしまったなど、いざというときの生活を働いている世代みんなで支えようという考えで作られた仕組みです
20歳以上60歳未満の全ての方に加入が義務付けられています



今から年金と言われてもピンと来ないよ…

いざというときの生活を支えるのが役割だから、今はピンとこないのかもしれないね。受け取れる年金は、次のような種類がありますよ



長生きリスクに対応

老齢基礎年金

老後の生活を支えるもので、65歳から亡くなるまで受け取ることができます

想定外のリスクに対応

障害基礎年金

けがや病気で障がいが残った時に、障がいの程度に応じて受け取ることができます

遺族基礎年金

一家の働き手を亡くしてしまった時に、子どもがいる配偶者または子どもが受け取ることができます



寿命、けが、病気は予測ができないし、いざというときの保険なんだね

加入には手続きが必要なの？

はい、お知らせや加入に関する書類が届きます。手続きの流れは、次のとおりで、とても簡単ですよ。20歳前に就職して厚生年金に加入している方は、手続きが不要です



市民サービス課または岩見沢年金事務所に`国民年金資格取得届、を提出

`年金手帳、が届きますので、大切に保管してください

`国民年金保険料納付書、が届きますので、金融機関やコンビニエンスストアで保険料を支払ってください



学生なので、保険料を払うのが難しいんだけど、どうしたら…

保険料の免除や猶予、学生納付特例といった制度がありますよ。次の図を見てください

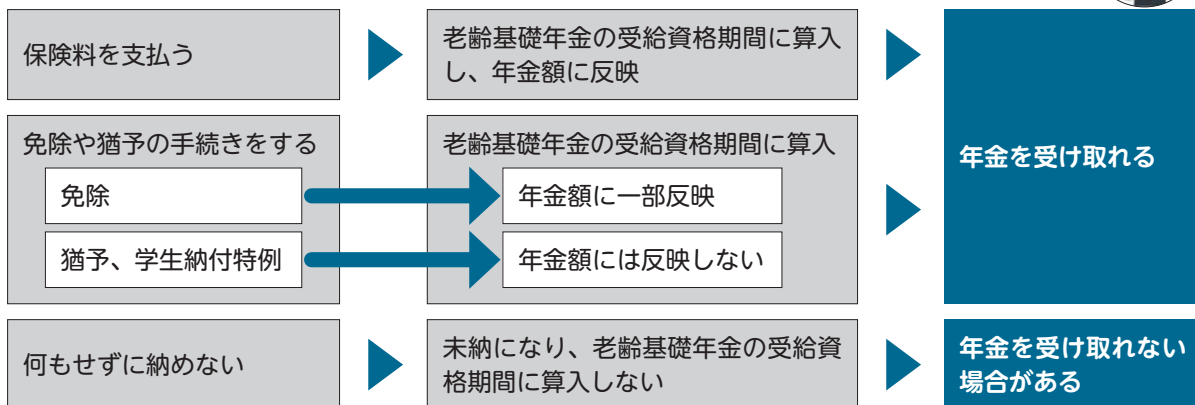

豆知識

- 保険料は、まとめて納める前納がお得です
- 親や子どもが代わりに保険料を納めた場合は、代わりに納めた方が、社会保険料控除を受けられます

未納のままにしておくと、老齢基礎年金や障害基礎年金などが受け取れない場合があります。図は、概要を説明したものです。詳しくはお問い合わせください



問合先 市民サービス課年金係
岩見沢年金事務所（9西3） ☎ 22局 5804

冬の 雪下ろしには多くの危険が

残念なことに毎年、テレビや新聞などで除雪や雪下ろし中の事故が報じられています。特に雪下ろしは命に関わる事故につながりやすいです。安全に作業するためにも、今一度、作業手順と装備を確認しましょう。

はしごはしっかり固定

- 足元をしっかりと固め、ぐらつかないように固定
- はしごは屋根に対して真っすぐ、角度は75度程度で掛ける
- はしごの上り下りに注意
- 除雪用具はロープで上げ下げ

雪のゆるみ、天候に注意

- 暖かい日は、屋根が滑りやすく危険です。晴れの日には要注意！曇り空で、できれば雪の固い午前中に
- 雪解け水や雪が動く音に注意
- 強風や大雪など悪天候のときは控える

足場には常に注意を

- 落雪に巻き込まれないよう屋根の高いところから作業を
- 雪止めから下には足場を作らない
- 軒先の雪は最後に落とす
- 雪底がどのような状況か確認し、雪底の踏み抜きに注意

作業の際は

- 無理な作業はしない
- 2人以上で作業を
- 携帯電話を持って
- 水分補給や休憩はこまめに
- 雪下ろし中は付近に人がいないことを確認

使いやすい除雪道具で

- 軽くて雪が付きにくいスコップやスノーダンプで
- 雪の滑りが良くなる潤滑スプレーが便利

ヘルメットや命綱、安全帯を着用し、着ぶくれしない動きやすい安全な服装で作業しましょう！

雪下ろし安全装備を貸し出します

無料

屋根の雪下ろし作業中の事故を防ぐため、安全装備の貸し出しを行っています。なお、安全装備は万が一の転落などを防ぐためのものですが、装備を過信することなく、慎重に雪下ろし作業を行うことが何より重要です。作業を行う際は十分に注意し、安全な作業を心掛けましょう。

貸出道具 安全帯（ハーネス付き）、命綱、ヘルメット

貸出日数 3日以内

受付日および返却日 土・日曜日、祝日、年末年始を除く、

午前8時45分から午後5時30分

申込・問合せ先 市防災対策室、北村・栗沢両支所



暮らし に役立つ情報をメール配信

問合せ先
市除排雪対策本部
☎ 22局 8400

岩見沢市メールサービスでは、防災・防犯情報、排雪による通行止めや気象情報など雪に関する情報、暮らしに役立つ情報を配信しています。冬を快適に過ごすため、また安心して暮らすために、この冬から登録してみませんか。

登録方法

次の手順に従って登録できます。なお、登録料は無料ですが、通信料は自己負担となります。

ステップ1

次のメールアドレスに空メールを送信します。件名、本文は空白にして送信してください。

✉ kara-mail@mail.bousai-iwamizawa.jp



ステップ2

5分以内に本登録用メールが届きます。本文に書かれている本登録アドレスにアクセスします。しばらく待ってもメールが到着しない場合は、もう一度ステップ1の空メールを送信してください。

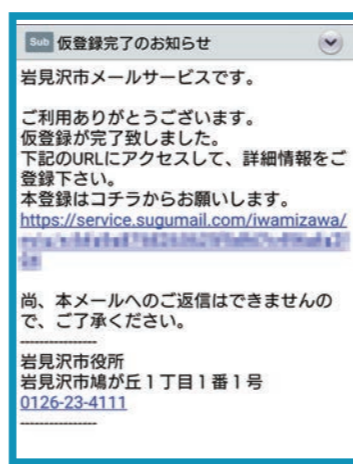

注意!

お使いの携帯電話またはスマートフォンで迷惑メール対策（ドメイン指定受信・ドメイン指定拒否）を行っている場合、本登録用メールが受信できません。

詳しい設定方法は、取り扱い説明書でご確認いただくか、各携帯電話会社などにお問い合わせください。

ステップ3

利用規約と免責事項に必ず同意の上、配信を希望する項目にチェックを入れて登録ボタンを押します。

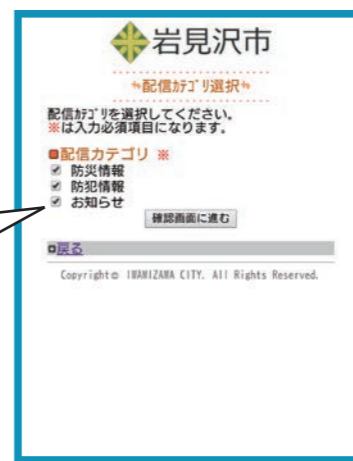

雪に関する情報も受信したい場合は、お知らせにチェック!

ステップ4

本登録後、完了通知メールが届きます。これで登録操作は完了です。※メール配信サービスを解約するには、完了通知メールまたは配信される情報メールに記載されている「解約はコチラ」のアドレスにアクセスし、解約手続きを行ってください。

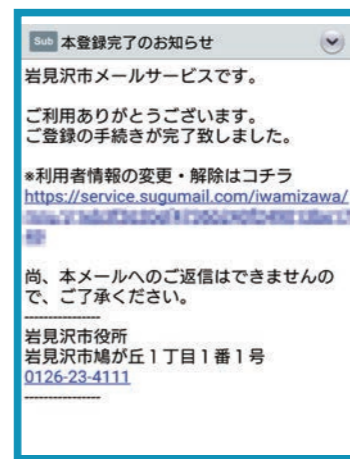

メールサービスの他にも!

雪情報フェイスブック・ツイッター 市内の道路状況や天気など、雪に関する情報を提供します。土・日曜日、祝日、年末年始を除く午前7時45分までに更新しますので、通勤・通学などに役立ててください。



Facebook



Twitter

5つの特徴

食材の汚染を防ぐパススルー方式の実施

入荷、検取、下処理室を食材別に区分し、食材の搬入から調理まで、食材と人の動線が交差しない一方通行とし、異なる作業区域間では調理員の行き来は行わずに、食材だけを受け渡しますので、調理員を介した汚染は生じません。



食材だけの受け渡し口



食材の種類ごとに荷受室があります

高度な衛生管理「ドライシステム」を採用

調理室内の床が乾いた状態で作業ができて、空調による適切な温度、湿度管理と合わせることで高度な衛生状態を保ち続けることができます。調理員は、手の消毒を行いエアシャワーを通過しなければ、担当のエリアに入れない仕組みとなっており、衛生管理の徹底を図ります。



手の消毒を行わないとドアが開きません



多彩な献立に対応する最新の調理設備を導入

フライヤーや真空冷却機などの導入で、揚げ物や和え物など献立の幅が広がります。保温性能に優れた食缶を導入し、調理した献立を温かいまま、冷たいまま、適温で提供します。

また、食物アレルギーに対応した献立は、専用の調理室で作ります。



フライヤー



真空冷却機



約800食の調理ができる蒸気式回転釜



米を洗っている様子



揚げ物や和え物のイメージ



アレルギー配膳室

災害時における炊き出し機能

停電や断水の状況であっても、非常用発電設備、受水槽、LPガスなどで、最大21,000食の炊飯が可能です。



新施設を活用した食育の推進

2階には、調理作業を間近で見学できる通路やベンチ、実物の調理器具などの展示コーナーのほか、食に関する指導や地元産食材を使用した新しい献立の開発、学校給食試食会などが可能な研修室があり、より充実した食育の推進を図ります。



2階から作業の様子を見ることができます



新しい

学校給食共同調理所



これまでの学校給食は、岩見沢共同調理所、北村共同調理所、栗沢共同調理所の3カ所から提供していましたが、いずれの調理所も設置から35年以上が経過し、施設や設備が老朽化しており、献立の多様化や食育の推進を図るためにも、一昨年から新しい調理所の建設を進めてきました。

昨年11月に工事が完了し、いよいよ1月15日(月)から給食の提供が始まる、新しい学校給食共同調理所を紹介いたします。

問合せ先 市教委学校給食課(緑が丘5 22局4008)

1月15日(月)から提供開始

徹底した衛生管理 最新の設備

岩見沢市立学校給食共同調理所

住所 岩見沢市緑が丘5丁目102番地4
敷地面積 20,000㎡ 延床面積 5,085㎡
構造・規模 鉄筋コンクリート造 地上2階建
調理能力 最大7,000食/日



どんな証明書を取ることができるの？

証明書の種類は次のとおりです

証明書の種類	料金
住民票の写し 岩見沢市に住民登録がある本人または同一世帯の方の住民票 ※亡くなった方や岩見沢市を転出された方、世帯員に転出予定者がいる場合は除く。 本籍、続柄の記載の有無を選択できます。個人番号および住民票コードは記載できません。	300円
印鑑登録証明書 岩見沢市で印鑑登録している本人の証明書 ※転出予定者の方は除く。	400円

操作って難しいんじゃないの？

キオスク端末で「行政サービス」を選択し、所定の場所にマイナンバーカードを置きます



暗証番号4桁を入力し、画面の指示に従いタッチパネルを操作します



手数料を入金します

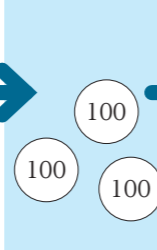

証明書が発行されます



市役所窓口とコンビニでの用紙の違いは？

●用紙の色や模様が違います

市役所本庁、各支所、各サービスセンターで交付する用紙には、「市章」が印刷されていますが、コンビニで交付する用紙には印刷されません。また、キオスク端末ごとに用紙の色や模様が違います

●複数枚の場合の対応

世帯全員分など、複数枚となる場合、市役所ではホチキス留めですが、コンビニ交付では、証明書に「記載されたページ数」と「固有の番号」を印字します

●高度な偽造・改ざん防止技術

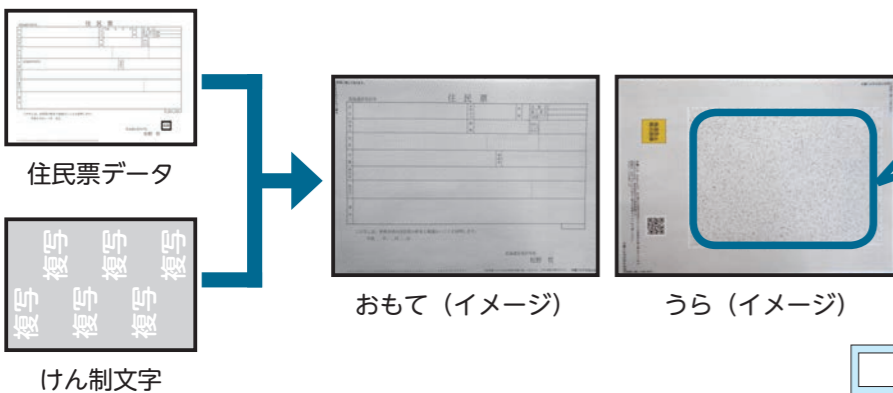

証明書複合画像表示システム

おもて面の情報を暗号化した、スクランブル画像が印刷されているので、裏面をスキャナーで読み取り、読み取ったファイルを確認することで、改ざんされていないことをチェックすることができます

<https://cdid.lg-waps.jp/>

証明書複合画像表示システム

click!

検索

マイナンバーカードを持っていない方

コンビニ交付が始まるけど、「まだマイナンバーカードを持っていないよ」という方は、市民サービス課の職員が、タブレットでマイナンバーカードの申請をお手伝いします。この機会に、マイナンバーカードを作りませんか？詳しくはお問い合わせください。

マイナンバーカードは休日でも

休日でも、マイナンバーカードの交付を行っています。1月の日程は次のとおりです。もちろん、申請のお手伝いも行います。
日時 1月14日(日) 午前9時～正午
場所 市民サービス課市民係



市職員が出演して説明します
1月12日(金) 午後5時40分



とても便利になりますよ！

誰でも利用できるの？

マイナンバーカードを持っている人が利用できるんですが、次の場合は利用できません

- 15歳未満の方のカード
- 利用者証明用電子証明書を搭載していないカード（希望により搭載されていない場合があります）
- 利用者証明用電子証明書の有効期限が切れているカード



必要なものは？

- マイナンバーカード
- 数字4桁の暗証番号

※暗証番号を3回間違えると、ロックがかかりサービスの利用ができなくなり、市民サービス課で暗証番号の再設定が必要となります。

暗証番号の再設定に必要なもの

- マイナンバーカード
- 運転免許証、パスポート、保険証、年金手帳など、氏名と住所または氏名と生年月日が記載された書類

どこで利用できるの？

一部のコンビニを除き、岩見沢市内はもちろん、全国のコンビニでも利用できます。セブンイレブン、ローソン、ファミリーマート、セイコーマートなど、マルチコピー機（キオスク端末）が設置されている店舗で利用できるので、市役所まで行く必要がないんです。そして、市役所本庁にもキオスク端末を設置しますが、土・日曜日、祝日、年末年始を除く、午前9時から午後5時30分までの利用になるので、注意してください。

いよいよ1月4日(木)から

マイナンバーカードを利用したサービスが始まります コンビニde証明書

コンビニエンスストアで住民票などの証明書を受け取ることができるサービスが始まります。今までは、市役所本庁や支所、サービスセンターなどの開庁時間でした。今後は、コンビニで受け取ることができるようになります。コンビニで受け取る証明書が、マイナンバーカードがあれば、コンビニで受け取ることができるようになります。とても便利になります。

問合先 市民サービス課

いつでも利用できるの？

午前6時30分から午後11時まで、土・日曜日、祝日も利用できます（コンビニエンスストアの営業時間内に限ります）。でも、年末年始（12月29日から翌年1月3日）と、定期保守作業日（不定期）は利用できないので、注意してください。



医療費・介護サービス費の自己負担を軽減できますよ！

手続きは
お早めに



高額医療・高額介護合算療養費制度

高額医療・高額介護合算療養費制度は、医療費と介護サービス費の自己負担額を合算した額が限度額を超えたときに、その超えた額を医療保険および介護保険から支給する制度です。

ただし、医療費と介護サービス費の自己負担額のいずれかが0円または限度額を超えた額が500円以下の場合、対象になりません。

次の自己負担額を合算します

- 世帯内の同じ医療保険に加入している方の自己負担額
- 平成28年8月1日から平成29年7月31日までの1年間の自己負担額

自己負担額（1年分）の合計

医療費分

高額療養費制度を適用した後の自己負担額
※国民健康保険に加入している70歳未満の方の自己負担額は、1カ所の医療機関で、1カ月に21,000円以上負担したものが対象。



介護保険分

高額介護サービス費制度を適用した後の自己負担額



自己負担 限度額

下表の負担
区分による
限度額



支
給
額

※基本的な計算方法を示したものです。
詳しくはお問い合わせください。

それぞれの負担区分をご確認ください

後期高齢者医療制度の被保険者、 国民健康保険の被保険者（70歳～74歳の方）

国民健康保険の被保険者 （70歳未満の方）

負担区分	限度額
被保険者証または高齢受給者証の負担割合が「3割」となっている方	67万円
市民税非課税世帯（区分Ⅱ）	31万円
市民税非課税世帯で、下記のいずれかに該当する方（区分Ⅰ） ●世帯全員に所得がなく、公的年金の受給額が80万円以下 ●老齢福祉年金を受給している方	19万円
上記以外の方	56万円

所得	限度額
901万円を超える	212万円
600万円を超え901万円以下	141万円
210万円を超え600万円以下	67万円
210万円以下（市民税非課税世帯を除く）	60万円
市民税非課税世帯	34万円

手続きを忘れずに

後期高齢者医療制度または国民健康保険に加入している方で、支給の対象となる方には、後日、申請に関するお知らせを送付しますので、手続きをしてください。

ただし、平成28年8月1日から平成29年7月31日までの間に、他の市区町村から転入してきた方や、他の医療保険から後期高齢者医療制度または国民健康保険に移った方は、申請に関するお知らせを送付できない場合がありますので、詳しくはお問い合わせください。

なお、全国健康保険協会（協会けんぽ）など、他の医療保険に加入している方は、それぞれの医療保険者へ申請方法などをお問い合わせください。



問合先

後期高齢者医療のことは 市国保医療助成課医療助成グループ
国民健康保険のことは 市国保医療助成課国保グループ
介護保険のことは 市高齢介護課介護保険グループ

内：内容 対：対象 日：期日・期間 時：時間 所：会場・場所 定：定員 ￥：料金 無料：料金無料
 方：申込・申請方法 持：持ち物・必要なもの 申：申込先 問：問合せ
 健ポ：健康ポイント対象事業

みんなの ひろば

3月号の応募期間は、
1月1日から末日です

会員募集

サークル名	内容と連絡先	活動日時	活動場所
岩見沢市 富山県人会	富山県にルーツを持つ方が集まり、富山県との相互訪問・交流 ☎ 45 局 2733 宮森方	詳しくは、お問い合わせください	

参加者募集

リトモス体験会

内 ジャズ、ヒップホップなどのいろいろな音楽に合わせて楽しく踊りませんか

日 1月14日(日)

時 午後1時から2時30分、午後2時40分から4時10分

所 生涯学習センターいわなび(4西1)

※参加多数の場合は、会場が変更となることがあります。

￥ 各時間帯500円

申 野口さん

☎ 090・6263・6063

無料
フラをはじめてみませんか?

内 フラダンスを体験しませんか

日 1月15日(月)・22日(月)

時 午後6時30分から8時30分

所 まなみーる文化センター(9西4)

問 坂下さん

☎ 090・2052・5615

無料 歩くスキー体験教室

健ポ

日 1月18日から2月22日までの毎週木曜日

※天候により中止となること
がありますので、当日午前9時30分以降にお問い合わせください。

時 午前10時から正午

所 陸上競技場(総合公園4)

定 各日10人(申込順)

持 タオル、飲み物

※用具も無料で貸し出します。

申 大和さん

☎ 090・6999・7275

無料
フラダンス無料体験

日 1月19日(金)・26日(金)

時 午前10時から正午

所 まなみーる市民会館(9西4)

問 市村さん

☎ 090・6210・2445

無料
岩見沢ホワイトフレンド
スキークラブスキーまつり

内 スキー申告タイムレース、歩くスキー、ゲームなど、雪を楽しむ集いです

日 1月28日(日)

時 午前10時

☎ 090・6210・2445

作品紹介

川柳

遠き日の苦樂が浮ぶふる里よ

滝澤和彦さん

ドカ雪に負けず愛するこの街で

横山悦子さん

写真

窓・冬景色



槇野紘一さん

所 北海道グリーンランド
ホワイトパーク(志文町1056)

申 問 1月21日(日)までに、
片山さんへ
☎ 24局1865

￥ 600円

「催し」「参加者募集」「会員募集」は、申し込み順に掲載します。紙面の都合上、応募のあった全てを掲載できない場合があります。なお、開催日または申込期限が4月1日から7日のものは3月号での掲載となります。

情報ひろば

- 趣味
- 暮らし
- 仕事
- 税金
- 年金
- 福祉
- 健康
- 環境
- 農業
- 子ども
- 教育
- 芸術
- レジャー
- 図書館
- 科学館
- 職員募集
- その他

内：内容 対：対象 日：期日・期間 時：時間 所：会場・場所 定：定員 ￥：料金 [無料]：料金無料
 方：申込・申請方法 持：持ち物・必要なもの 申：申込先 問：問合せ
 健ポ：健康ポイント対象事業

趣味・教養

栗沢クラインガルテンでの各種教室

- 【そば打ち教室】
 日 1月13日・27日、2月10日・24日、3月10日・24日（いずれも土曜日）
 日（いずれも土曜日）
 午前10時から正午
 各日8人（申込・順）
 ￥ 1千円
- 【たぬきうどん教室】
 日 1月14日（日）、2月11日（日）、3月11日（日）
 午前10時から正午
 各日10人（申込順）
 ￥ 1千円
- 【豆腐作り】
 日 1月14日（日）、2月11日（日）、3月11日（日）
 午前10時から正午
 各日10人（申込順）
 ￥ 1千円

市役所	23局	4111
北村支所	56局	2001
栗沢出張所	45局	2411
幌向町出張所	26局	3296
朝日流渡出張所	46局	2192
有明交流プラザサービスセンター	46局	2311
	31局	0012

はじめての方のExcel講座

【いずれも】
 午後1時から3時
 講師 パラ園スタッフ
 10人（申込順）
 所 室内公園色彩館（いわみざわ公園内）
 〒25局6111

折りバラを楽しむ

【いずれも】
 エプロン、バンダナ、タオル、持ち帰り用の容器
 所 各開催日の3日前までに、栗沢クラインガルテン（栗沢町由良563）へ
 〒34局2150

市民園芸講座

【折りバラを楽しむ】 中級
 日 1月13日（土）
 無料
 持 おりがみ、筆記用具
 【多肉植物の寄せ植えしよう】
 日 1月28日（日）
 ￥ 1千円（材料代）

いわみざわ初級者のためのやさしいカメラ講座

【いずれも】
 写真のプロから、カメラの基本知識や、今よりもっと撮影が楽しくなるテクニックを学びませんか
 対 高校生以上で全日程受講可能な方

赤十字安全法講習

【無料】
 「赤十字のAEDと心肺蘇生の講習（赤十字救急法基礎講習）」
 誰でもできる、AED（自動体外式除細動器）を用いた心配蘇生などの一次救命措置
 対 満15歳以上の方
 ※満18歳以上で、来年度開催予定の雪上安全法救助員養成講習の受講を希望する方は、受講が必要です。
 日 1月27日（土）
 午前9時から午後3時

電動クワ体験Ⅳ

【いずれも】
 広域総合福祉センター（11西3）
 定 32人（申込順）
 申 1月5日（金）から、日赤岩見沢市地区（市福祉課内）で
 内 日 2月3日（土）
 午前10時から正午、午後1時から3時
 定 各時間帯2人（申込順）
 ￥ 各時間帯2千円（材料除料）

暮らし

市営住宅（子育て支援住宅）入居者募集

募集住宅 2条団地（新築）
 募集戸数 6戸
 入居資格 世帯の所得が基準額以下で、かつ、就学前の子どもを含む3人以上の世帯などの要件を満たす方が入居期限 同居する子どもが中学校を卒業するまで
 案内・申込書配布 1月9日（火）から18日（木）
 申込受付期間 1月16日（火）から18日（木）
 抽選日時 1月24日（水） 午前10時
 入居できる日 3月20日（火）予定
 ※申込手続、入居資格、家賃など詳しくは、配布する入居申込案内をご覧ください。

水道の凍結に注意しましょう

解氷を試みても水が出ないときは、市指定水道工業者に相談してください。凍結修理費用は自己負担となります。凍結する日は、大変混み合うため、すぐに対応できない場合があります。
 問合せ先 市業務課給水営業係

日程	修理当番業者
1月6日（土）	（株）朝日住設（南町5-2） ☎ 23局 8173
7日（日）	（株）くりねん（栗沢町本町83） ☎ 45局 2358
8日（祝）	（株）空知総合企画（東町666） ☎ 25局 7683
13日（土）	（有）若浦（美園4-2） ☎ 24局 2023
14日（日）	（有）フレッシュ冷暖科学（ふじ町1-2） ☎ 23局 9481
20日（土）	（有）石川衛生工業（北村中央3） ☎ 56局 2781
21日（日）	（株）朝日住設（南町5-2） ☎ 23局 8173
27日（土）	瓜生設備工業（株）（8東6） ☎ 22局 2854
28日（日）	（有）若浦（美園4-2） ☎ 24局 2023

税金

確定申告会場の開設

岩見沢税務署では、次のとおり確定申告会場を開設します。開設期間前に来署された場合には、長時間お待ちいただく場合があります。

【税金】
 案内書配布・申問
 市建築課住宅管理係
 ます。受付時間が昨年までと変更になりましたので、ご注意ください。
 日 土・日曜日を除く、2月16日（金）から3月15日（木）
 時 午前9時から午後4時
 所 岩見沢税務署（2東4） ☎ 22局0810

平成30年度固定資産（償却資産）の申告について

固定資産税は、土地・家屋のほかに会社や個人で事業を行い、その事業のために用いることのできる構築物、機械、装置、工具、器具、備品などの償却資産についても課税されます。償却資産は申告制度がとられており、毎年1月1日現在の償却資産の状況を申告する必要があります。平成30年1月1日現在で償却資産を所有している方は、1月31日（水）までに申告をしてください。

業種	償却資産	業種	償却資産
共通	パソコン、複写機、冷暖房機、広告看板、舗装路面、外構工事など	小売業	ショーウィンドー、陳列ケース、レジスターなど
喫茶・飲食店	テーブル、椅子、厨房用品、冷蔵庫、冷凍庫など	不動産業	門扉、塀、FFストーブ、カーポートなど
理美容業	理容椅子、シャンプー椅子、洗面設備、鏡など	土木・建設業	ブルドーザー、パワーショベル、その他大型特殊自動車など
医療・薬局業	ベッド、レントゲン装置、歯科診療ユニットなど	農業	ビニールハウス、農業用機械、農業用器具など

※自動車税または軽自動車税の課税対象となるものは除きます。
申告方法
 昨年まで申告している方は、1年間の償却資産の増加・減少を申告してください。また、昨年と変更の無い場合や、廃業した場合なども申告が必要となります。本年度から初めて申告される方は、平成30年1月1日現在所有している全資産を記載してください。なお、申告様式が届いていない場合は、お問い合わせください。
マイナンバーを記載された際の本人確認について
 マイナンバー（個人番号）の記載がある償却資産申告書を提出する場合は、マイナンバー法に定める本人確認を行います。
 申告・問合せ先 市税務課資産税グループ



- 趣味
- 暮らし
- 仕事
- 税金
- 年金
- 福祉
- 健康
- 環境
- 農業
- 子ども
- 教育
- 芸術
- レジャー
- 図書館
- 科学館
- 職員募集
- その他

平成30年度へき地保育所入所児童の募集

申込 各保育所の申し込み先、または市教委子ども課保育幼稚園係に備え付けの申込用紙に記入し、必要書類を添えて、それぞれの申込先に提出してください
 受付 随時（入所希望者が定員を超えた場合は選考）
 保育料 各保育所により異なります。詳しくはお問い合わせください

保育所名(所在地)	開所時間	定員	申込・問合先
美流渡保育所 なかよし園 (栗沢町美流渡本町56)	通年 午前8時30分～午後5時	30人	美流渡保育所 なかよし園 ☎46局2126
北村中央保育所 (北村中央4725)	通年 午前8時～午後5時 (夏期保育4月～12月、冬期保育1月～3月)	100人	北村中央保育所 ☎56局2856
北村幌達布保育所 (北村幌達布5180)	4月～12月 午前8時～午後5時	50人	
問合先 市教委子ども課保育幼稚園係			

家庭教育指導者育成講座(無料)

家庭教育に関する専門的な理論や技法の習得
 対象 家庭教育や子育てに関心のある方、相談業務や子育て支援などのボランティア活動に携わっている方で、全日程受講可能な方

日時	テーマ	講師
1月25日(休) 午前	子どもの人権を守るために、おとなができること	木村里美さん(北海道CAPをすすめる会)
午後	家庭と地域と学校の連携について	伊藤忍さん(スクールソーシャルワーカー)
26日(金) 午前	発達障害について	藤根美穂さん(市立総合病院小児科医)
午後	幼児心理と児童心理について	寺崎 真一郎さん(臨床心理士)
時間	午前10時～正午、午後1時～3時	
会場	生涯学習センターいわなび(4西1)	
定員	20人(申込順) 持ち物 筆記用具、昼食	
申込・問合先	1月9日(火)から19日(金)の間に、市教委生涯学習・文化・スポーツ振興課学習活動支援係(会場内)へ ☎23局9236	

各種健診・検査など

【股関節脱臼検査】		
日時	1月12日(金) 午後1時30分から2時	
会場	市民健康センター(8西7) ☎32局0888	
対象	平成29年9月生まれのお子さん	
【乳幼児健康診査】 健ポ		
区分	日程	対象
4・5カ月児健康診査	1月25日(木)	平成29年8月生まれ
8・9カ月児健康診査	1月11日(木)	平成29年4月生まれ
1歳6カ月児健康診査	1月18日(木)	平成28年6月生まれ
※1歳6カ月児健康診査は、歯ブラシを持参してください。また、健康診査終了後、希望者にフッ素塗布を行います。		
3歳児健康診査	1月24日(水)	平成26年12月生まれ
※受付時間は個別にご案内します。		
会場	岩見沢保健センター(4西3) であえーる岩見沢3階	
料金	無料	
問合先	岩見沢保健センター ☎25局5540	

北海道教育大学
i・BOXからのお知らせ
 【油彩画展 Part of the scene!】
 北海道教育大学岩見沢校油彩画研究室2年の及川浩奈による作品展
 1月5日(金)から18日(木)【日本画展「きたのあしおと」】

的負担を軽減するために、治療費の一部を助成していただきます。申請には、期日がありますのでご注意ください。
【特定不妊治療】 随時受け付けます。1回の治療が終わり、北海道の助成決定があり、治療を終了した日の属する年度内に申請してください
【一般不妊治療】 年1回受け付けます。平成29年1月から12月までの人工授精に要した費用の自己負担分を申請してください

申請期限 3月30日(金)
【不育症治療】 随時受け付けます。治療が終わり、北海道の助成決定があり、治療を終了した日の属する年度内に申請してください
方 岩見沢保健センターに備え付けまたは市ホームページからダウンロードした申請書に必要事項を記入し、提出
 ※詳しくは、お問い合わせいただくか、市ホームページをご覧ください。

新小学1年生 入学通知書発送
内 平成30年4月から小学校に入学するお子さんの入学通知書を保護者の皆さんに送付します。1月末までに届かない場合は、お問い合わせください
申 岩見沢保健センター(4西3) であえーる岩見沢3階 ☎25局5540

福祉
介護者のつどい 健ポ
健康
脳イキキ度チエック 健ポ
健康
健康ひろばフードデイ 健ポ

福祉 介護者同士の交流、健康チエック
健康 認知症や寝たきりの方を介護している方
健康 岩見沢保健センター(4西3) であえーる岩見沢3階へ ☎25局5540
健康 いわみざわ健康ひろば(3西4) 第2ポルタビル1階
健康 離乳食をこれから食べる、または食べている子どもの保護者、妊娠中の方
健康 離乳食をこれから食べる、または食べている子どもの保護者、妊娠中の方
健康 『みんな一緒』がうれしいね!〜取り分け離乳食〜
健康 だしの取り方や大人の料理からの取り分け・固さの体験、試食
健康 午前10時
健康 午前1時から2時、午後2時から3時
健康 いわみざわ健康ひろば(3西4) 第2ポルタビル1階
健康 おてふき、筆記用具
健康 岩見沢保健センター(4西3) であえーる岩見沢3階へ ☎25局5540
健康 この冬も引き続き、無理のない範囲での節電にご協力をお願いいたします。

農業
栗沢クラインガルテン 市民農園使用者募集
子育て
子ども・子育て
ママのための骨盤ケア講座 健ポ

農業 不在型市民農園(ラウベ付) 別荘気分で滞在しながらカントリーライフを満喫
子育て ラウベ(水道・電気・バス・トイレを備えた小屋)や畑をきちんと管理ができる方
子育て 平成30年5月・6月に出産予定の方
子育て 1月14日(日) 午後1時から3時30分
子育て 岩見沢保健センター(4西3) であえーる岩見沢3階 ☎25局5540
子育て 肩こり、腰痛など、産後の女性に多い体調不良を改善するため、バランスボール運動を中心に気持ちよく汗をかきませんか
子育て 平成29年8月から11月に産出した母と子
子育て 2月6日(火) 午後1時30分から3時
子育て 15組(申込順) タオル、飲み物
子育て 1月15日(月)から、岩見沢保健センター(4西3) であえーる岩見沢3階 ☎25局5540

おしゃべりルーム (無料) 健ポ

区分	日程	対象
とことこ 毎月第1・3金曜日	1月5日(金)・19日(金) 午前10時～11時30分	9カ月～1歳3カ月の第1子目の親子
ばぶばぶ 毎月第2・4金曜日	1月12日(金)・26日(金) 午後1時～2時30分	妊娠中～生後8カ月の第1子目の親子
会場・問合先 いわみざわ子育て支援センター(4西3) であえーる岩見沢3階 ☎22局3337		

趣味	暮らし	仕事	税金	年金	福祉	健康	環境	農業	子ども	教育	芸術	レジャー	図書館	科学館	職員募集	その他
----	-----	----	----	----	----	----	----	----	-----	----	----	------	-----	-----	------	-----

内 北海道教育大学岩見沢校日本画研究室3年の合同作品展
 名津紀と浜谷未由による作品展
日 1月20日(土)から2月4日(日)
【いずれも】
時 午前10時から午後5時
所 北海道教育大学岩見沢校BOX(有明町南1有明交流プラザ内)
 ☎35局1400

絵画ホールからのお知らせ
【企画展「教育美術展」未来の画家のたまごたち】
日 1月20日(土)から2月6日(火)
 入館料 一般210円、高校・大学生150円、中学生以下無料
所 絵画ホール(7西1)
 ☎23局8700

中国青少年派遣団員募集
内 天津市の一般家庭に2日間ホームステイし、現地の学生との交流や、北京市内の見学。岩見沢日中友好協会の役員が同行します
対 市内在住の中学生、高校生、大学生、30歳未満の社会人

定 3月24日(土)から28日(水) 4人(応募者多数の場合合は選考。3人未満の場合中止)
料 約15万円(岩見沢日中友好協会から4万円、市から2万円の助成あり)
方 1月15日(月)までに、申込書に必要事項を記入し、これからの日中友好交流のあり方について、をテーマとした600字程度の作文を添えて提出
申 申込書は希望者へ送付。
所 岩見沢日中友好協会(4東7 池下さん)
 ☎090・8373・3977

レジャー・スポーツ
1月特別プール開放
対 幼児、小・中学生および同伴の保護者
日 1月7日・14日・21日・28日(いずれも日曜日)
時 正午から午後8時
所 市温水プール(9東2)
 ☎23局6400



歩くスキー教室 **健ポ**
日 1月13日(土)
時 午前9時30分から11時30分
所 陸上競技場(総合公園4)
方 当日、午前9時30分から会場
持 ペットを連れての参加はできません。
持 歩くスキー用具一式、タオル
料 貸スキー希望者は、1月10日(水)までに申し込み。
申 市教委生涯学習・文化・スポーツ振興課(4西3 であえーる岩見沢4階) ☎35局5129

少年少女剣道体験教室 **無料**
対 5歳児から中学生
日 2月12日(祝)を除く、1月15日から3月26日までの毎週月曜日
時 午後6時から8時
所 生涯学習センターいわなび(4西1)

歩くスキーの集い **健ポ**
日 2月3日(土)
時 午前9時30分から11時
所 iwamizawa_tennis@yahoo.co.jp
 ☎35局7006

冬期室内硬式テニス教室
日 1月18日から3月22日までの毎週木曜日(全10回)
所 総合体育館(北3西12)「ジュニアコース」
対 小学3年生から中学生
時 午後5時から6時30分
料 4千円
持 初心者・初級コース、中級・上級コース
時 午後6時30分から8時40分
料 7千円(テニス協会会員は6千円)
【いずれも】
定 各コース20人(申込順)
申 岩見沢テニス協会事務局(4西4 キッドスポーツファクトリー内) ☎35局7006

図書館
所 市内公園色彩館駐車場(いわみざわ公園内)
方 当日、午前9時30分から会場
持 ペットを連れての参加はできません。
持 歩くスキー用具一式、タオル
料 貸スキー希望者は、1月30日(火)までに申し込み。
申 市教委生涯学習・文化・スポーツ振興課(4西3 であえーる岩見沢4階) ☎35局5129

絵本の読み聞かせ
【市立図書館】
日 1月10日(水)・20日(土)・24日(水)
時 午前10時30分
所 市立図書館
【北村学習交流館】
日 1月12日(金)・26日(金)
時 午前10時30分

1月の図書館カレンダー

日	月	火	水	木	金	土
	1	2	3	4	5	6
7	8	9	10	11	12	13
14	15	16	17	18	19	20
21	22	23	24	25	26	27
28	29	30	31			

☐は休館日です。
 第一小学校図書館は日曜日にも休館します。

【子ども向け】
【シニア向け】
【無料】
図書館シアター
所 北村学習交流館
【来夢21図書館】
日 毎週火曜日から金曜日 午後3時30分
所 来夢21図書館

火曜落語 **無料**
日 1月9日(火)
時 午前11時
所 市立図書館
【馬の田楽】
日 1月27日(土)
時 午後2時
所 市立図書館
【くまのアーネストおじさんとセレスティータ】
日 1月27日(土)
時 午前10時30分
所 来夢21図書館
【一般向け】
【くろねこルシー】
日 1月14日(日)
時 午後1時
所 来夢21図書館
【テビッド・コパーフィールド】
日 1月27日(土)
時 午後2時
所 市立図書館

としよかん福袋 **無料**
内 スタッフが選んだおすすめの本2冊が入っています。どんな本かは開けてみてからのお楽しみ
貸し出し 1月5日(金) 午前10時から
※ なくなり次第終了。

職員募集
所 各図書館
採用区分 臨時職員
採用人数 若干名
雇用期間 4月1日(日)から平成31年3月31日(日)(更新あり)
勤務場所 市内の小・中学校勤務日など 週5日(土・日曜日、祝日、年末年始を除く)
※ 運動会などの行事の際は、勤務となりますが、振替休日があります。
勤務時間 午前8時から午後4時30分まで
※ 学校によって時間が15分程度前後することがあります。
給与 月額6千600円、通勤距離が2キロメートル以上の場合は、通勤手当あり
休日 日など 児童・生徒が登校しない日、夏休みや冬休みなどの学校長期休業日
有給休暇 半年以上の勤務から付与
方 2月9日(金)まで
申 市教委生涯学習・文化・スポーツ振興課(4西3 であえーる岩見沢4階) ☎35局5129

介護職員
採用区分 臨時職員
採用人数 若干名
勤務場所 市立栗沢病院病棟勤務条件 シフト制、夜間勤務有り(月4回程度)、休日(月8回)、時給制、有給休暇あり
※ 勤務条件は相談に応じます。
待遇 交通費規程支給、制服貸与、各社保完備
資格・経験 不問(経験者尚可)
方 随時面接。電話連絡のうえ、履歴書を持参してください
申 市立栗沢病院事務局(栗沢町南本町30) ☎45局2351



ご厚志ありがとうございます
 ございました
 スポーツ・文化振興事業に
 国際武道教育推進連盟本部
 部空手道清武館(北4西19)

キラリ! その瞬間

市内のできごとをお伝えします!

動画再生



11月19日(日)
来夢21 図書館フェスタ



12月1日(金)
ふれあい子どもセンターお餅つき会



12月2日(土)
しめ飾りづくり



12月3日(日)
パパといっしょ! クリスマス

広報紙はとじておきましょう

動画再生



このマークがある画像にスマートフォンをかざすと動画をご覧いただけます(発行日から1カ月)。利用には専用アプリ **COCOAR2** が必要です。インストール・起動後、対象画像にかざしてください。



人の動き (平成29年11月30日現在)

●住民基本台帳	人	口	総数	82,939人	(前月比 - 73)
			男	38,750人	(前月比 - 26)
			女	44,189人	(前月比 - 47)
			世帯数	41,853世帯	(前月比 - 16)

岩見沢市役所

☎ 068-8686 北海道岩見沢市鳩が丘1丁目1番1号

☎ 0126-23-4111 FAX 0126-23-9977

ホームページ

<http://www.city.iwamizawa.hokkaido.jp>

▶ 救急当番医ガイド ☎ 0126-23-5153

▶ 消防テレホンガイド ☎ 0126-24-0119



広報クイズ

プレゼント
正解者の中から抽選で10人に「**図書カード500円分**」をプレゼント

問題

今回取材した子ども達が、ホワイトボードに書いた信念は「できる!!」「いいわけしない」「□□□」「真実を写す!!」です。
□に当てはまる言葉をお答えください。

応募方法

締め切り 1月19日(金) (必着)

はがき(住所左記)、ファックス(0126-23-7731)、Eメール (pr@i-hamanasu.jp) で、●クイズの答え●住所●氏名●年齢●電話番号●広報紙に関するご意見・ご要望を必ず記入し、総務部秘書課広報係へ。当選者の発表は、発送をもって代えさせていただきます。12月号の正解は67でした。

発行・編集 岩見沢市総務部秘書課広報係

いきいきカレンダー

救急急病
当番医

診療時間 土曜日 午後1時～6時
日曜・祝日 午前9時～午後6時
当番医は、変更になる場合があります。テレホンサービス ☎23局5153(土・日曜日、祝日のみ対応)を確認を。

夜間・休日の医療は岩見沢市医師会の協力により支えられています。

12/30 土	当番医 内科系：はくま内科呼吸器内科 (7 東 6) ☎ 31 局 5030 外科系：岩見沢脳神経外科 (8 西 19) ☎ 20 局 1001 歯 科：日之出歯科医院 (1 西 6) ☎ 25 局 2587
12/31 日	当番医 内科系：かない内科消化器クリニック (2 西 7) ☎ 22 局 0768 外科系：6 条整形外科クリニック (6 西 1) ☎ 22 局 3128 小児科系：出口小児科医院 (7 西 5) ☎ 22 局 3570 歯 科：美園歯科医院 (美園 4-3) ☎ 24 局 5188 夜間急病：岩見沢市立総合病院 (9 西 7) ☎ 22 局 1650
歯科および夜間急病を含む、年末年始 (12 月 30 日から 1 月 3 日) の当番医です。 12 月 31 日から 1 月 3 日まで夜間急病センターはお休みです。	
1 月	当番医 内科系：森川内科クリニック (6 東 1) ☎ 33 局 5600 外科系：かまだクリニック (3 西 4) ☎ 24 局 8910 歯 科：ノザキデンタルオフィス (日の出北 1) ☎ 25 局 2577 夜間急病：岩見沢市立総合病院 (9 西 7) ☎ 22 局 1650
2 火	当番医 内科系：岩見沢市立総合病院 (9 西 7) ☎ 22 局 1650 外科系：岩見沢市立総合病院 (9 西 7) ☎ 22 局 1650 小児科系：岩見沢市立総合病院 (9 西 7) ☎ 22 局 1650 歯 科：幌向ファミリー歯科 (幌向南 2-3) ☎ 26 局 4184 夜間急病：岩見沢市立総合病院 (9 西 7) ☎ 22 局 1650
3 水	当番医 内科系：北海道中央労災病院 (4 東 16) ☎ 22 局 1300 外科系：北海道中央労災病院 (4 東 16) ☎ 22 局 1300 歯 科：サン歯科クリニック (大和 1-9) ☎ 22 局 5066 夜間急病：北海道中央労災病院 (4 東 16) ☎ 22 局 1300
4 木	平成 30 年新年交礼会 12 月号 P26
5 金	おしゃべりルーム とことこ P20 油彩画展「part of the scene」 P21 としょかん福袋 P23 弁護士による法律相談 ナビ
6 土	当番医 内科系：おなかのクリニック (9 東 1) ☎ 25 局 5505 外科系：倉増整形外科 (2 西 7) ☎ 22 局 0288
7 日	当番医 内科系：北五条医院 (北 4 西 10) ☎ 22 局 2377 外科系：岩見沢市立総合病院 (9 西 7) ☎ 22 局 1650 小児科系：あくつこどもクリニック (10 西 4) ☎ 33 局 8000 成人の日記念式典 11 月号 P25 1 月特別プール開放 P22 献血 ナビ
8 月	当番医 内科系：松藤医院 (2 西 4) ☎ 22 局 3251 外科系：岩見沢北翔会病院 (10 西 21) ☎ 32 局 2188
9 火	脳イキキ度チェック P20 火曜落語「猫の忠信」「馬の田楽」 P23 家事相談 ナビ 行政相談委員会による行政相談 ナビ
10 水	絵本の読み聞かせ P22
11 木	8・9 カ月児健康診査 P21 人権困りごと相談 ナビ 献血 ナビ
12 金	おしゃべりルームばぶばぶ P20 股関節脱臼検査 P21 絵本の読み聞かせ P22
13 土	当番医 内科系：中央医院 (6 西 6) ☎ 22 局 0472 外科系：6 条整形外科クリニック (6 西 1) ☎ 22 局 3128 そば打ち教室 P18 市民園芸講座「折りバラを楽しもう 中級」 P18 歩くスキー教室 P22 図書館シアター「シンデレラ」 P23
14 日	当番医 内科系：得地内科医院 (3 西 6) ☎ 23 局 1515 外科系：北海道中央労災病院 (4 東 16) ☎ 22 局 1300 小児科系：さとうキッズクリニック (大和 1-9) ☎ 20 局 0310 マイナンバーカードの休日交付および申請のお手伝い P13 さぬきうどん教室・豆腐作り P18 ペア学級 P20 図書館シアター「くろねこルーシー」 P23
15 月	脳イキキ度チェック P20 少年少女剣道体験教室 P22 行政相談委員会による行政相談 ナビ
16 火	脳イキキ度チェック P20
17 水	税理士による税の相談 ナビ

18 木	1 歳 6 カ月児健康診査 P21 冬期室内硬式テニス教室 P22
19 金	健康ひろばフードデイ『みんな一緒』がうれしいね!~取り分け離乳食~ P20 おしゃべりルーム とことこ P20 弁護士による法律相談 ナビ
20 土	当番医 内科系：石塚内科医院 (5 東 11) ☎ 22 局 1718 外科系：ごうだ整形外科 (大和 3-9) ☎ 32 局 5050 いわなびサロン 藤工芸を楽しむ 12 月号 P19 日本画展「きたのあしおと」 P21 企画展「教育美術展~未来の画家のたまごたち~」 P22 絵本の読み聞かせ P22
21 日	当番医 内科系：牧病院 (3 西 5) ☎ 22 局 0043 外科系：岩見沢市立総合病院 (9 西 7) ☎ 22 局 1650 小児科系：岩見沢市立総合病院 (9 西 7) ☎ 22 局 1650
22 月	介護者のつどい P20
23 火	脳イキキ度チェック P20 家事相談 ナビ
24 水	3 歳児健康診査 P21 絵本の読み聞かせ P22 家庭生活相談 ナビ
25 木	はじめての方のExcel講座 P18 いわなびサロン 初心者のためのやさしいカメラ講座 P18 脳イキキ度チェック P20 家庭教育指導者育成講座 P21 4・5 カ月児健康診査 P21 保健師による健康相談 ナビ 行政相談委員会による行政相談 ナビ 社会保険労務士による労働相談 ナビ 市税、国保料、後期高齢者医療保険料、介護保険料、水道料金、下水道 使用料の納付相談 ナビ
26 金	おしゃべりルームばぶばぶ P20 絵本の読み聞かせ P22 小児科医による子育て相談 ナビ
27 土	当番医 内科系：はくま内科呼吸器内科 (7 東 6) ☎ 31 局 5030 外科系：岩見沢脳神経外科 (8 西 19) ☎ 20 局 1001 赤十字の A E D と心肺蘇生の講習 (赤十字救急法基礎講習) P18 図書館シアター「くまのアーネストおじさんとセレスティース」 「デビッド・コ パーフィールド」 P23
28 日	当番医 内科系：かない内科消化器クリニック (2 西 7) ☎ 22 局 0768 外科系：北海道中央労災病院 (4 東 16) ☎ 22 局 1300 小児科系：岩見沢こども・産科婦人科クリニック (3 西 10) ☎ 32 局 0707 狩猟免許試験 予備講習会 12 月号 P26 市民園芸講座「多肉植物の寄せ植えをしよう」 P18 市税、国保料、後期高齢者医療保険料、介護保険料、水道料金、下水道 使用料の納付相談 ナビ
29 月	
30 火	脳イキキ度チェック P20
31 水	
2/1 木	8・9 カ月児健康診査
2/2 金	
2/3 土	当番医 内科系：松藤医院 (2 西 4) ☎ 22 局 3251 外科系：倉増整形外科 (2 西 7) ☎ 22 局 0288 赤十字救急法救急員養成講習 P18 電動ロクロ体験Ⅳ P18 歩くスキーの集い P22
2/4 日	当番医 内科系：岩見沢市立総合病院 (9 西 7) ☎ 22 局 1650 外科系：岩見沢市立総合病院 (9 西 7) ☎ 22 局 1650 小児科系：岩見沢市立総合病院 (9 西 7) ☎ 22 局 1650 狩猟免許試験 12 月号 P26 献血

いきいきカレンダーの記号

●月号：広報いわみざわ ●月号 P●：広報いわみざわ ●ページ ナビ：裏面のいきいきナビ

※このカレンダーは 1 月に開催されるイベントで、申込期日が 8 日以降のものを掲載しています。

夜間、急に具合が悪くなったら

夜間急病センター

診療時間	午後6時～午前0時(土・日曜日、祝日を問わず)	10西3
診療科目	内科・小児科(その他の科目はご相談ください)	☎25局3000

いきいきナビ

岩見沢保健センター（4西3であえーる岩見沢3階） } ☎25局5540
 高齢者福祉センター「えみる」（北村赤川586） }
 栗沢保健センター（栗沢町南本町30） }
 いわみざわ子育て支援センター（4西3であえーる岩見沢3階） ☎22局3337

健ポ…健康ポイント対象事業

各種予防接種 接種料は無料

区分	対象	指定医療機関名
百日せき・ジフテリア・破傷風・不活化ポリオ 4種混合ワクチン	生後3カ月～90カ月未満児で、3種混合、ポリオ(生・不活化)ワクチンを1度も受けたことのない子	●あくつこどもクリニック (10西4) ☎33局8000 ●岩見沢こども・産科婦人科クリニック(3西10) ☎32局0707
小児まひ(ポリオ)	生後3カ月～90カ月未満児で、生ワクチンを1度受けた子	●さとうキッズクリニック (大和1-9) ☎20局0310
麻しん・風しん 混合ワクチン 麻しんワクチン 風しんワクチン	1期…生後12カ月～24カ月未満児 2期…就学前1年間にある子	●出口小児科医院 (7西5) ☎22局3570 ●岩見沢市立総合病院 (小児科) (9西7) ☎22局1650
BCG	1歳未満児	
標準的な接種期間は生後5カ月～8カ月未満です。できるだけこの期間に受けましょう		
水痘(水ぼうそう)	生後12カ月～36カ月未満児	
第Ⅱ期ジフテリア	小学6年生	
8月に案内書を送付しています。案内書が届いていない場合は、岩見沢保健センターへ連絡してください		
ヒブ	生後2カ月～5歳未満児	
小児肺炎球菌	生後2カ月～5歳未満児	
日本脳炎	1期：生後6カ月～90カ月未満児	
標準的な接種期間は、1期3歳から4歳です。3歳児健診の案内に案内書を同封します		
B型肝炎	1歳未満児	
標準的な接種期間は生後2カ月～9カ月未満です。できるだけこの期間に受けましょう		
子宮頸がん	中学1年生～高校1年生相当	
子宮頸がん予防ワクチンは、その有効性と安全性などを十分理解した上で接種してください。また、中学1年生で、接種を希望する方は、岩見沢保健センターへ連絡してください		指定医療機関は、市ホームページでご確認ください
●各指定医療機関によって、接種日時が異なりますので、必ず確認してください		
●他市町村で予防接種を受ける場合は、依頼書が必要ですので、必ず岩見沢保健センターへ連絡してください		

予防接種における未満児とは、誕生日の前日までのお子さんのことです

子宮がん・乳がん検診

女性対象 要事前申込 健ポ

区分	対象	日程	場所
子宮がん検診	20歳以上	毎週火曜日	市民健康センター
乳がん検診	30歳以上	毎週火・水・金曜日	市立総合病院(マンモグラフィー) 市民健康センター(視触診)

※火曜日に乳がん検診を受診する方は前の週の金曜日または前日に、水曜日に受診する方は前日に、市立総合病院でマンモグラフィー撮影を行いますので、2日間の検診になります。水曜日、金曜日で同日にマンモグラフィー撮影と視触診を行う時間帯もありますので申込時にお問い合わせください。

負担金 申込時にお知らせします

申込・問合先 受診を希望する日の3週間前までに岩見沢保健センターへ

献血にご協力を

健ポ

※400mlの血液が不足していますので、400mlの献血にご協力をお願いします。

1月7日(日)	9:30～12:30	大和タウンプラザ(大和1-9)
	14:00～16:30	
11日(木)	10:00～11:30	J Aいわみざわ本所(2西1)
	13:00～14:00	岩見沢道路事務所(日の出北2)
	14:30～16:30	北海道中央労災病院(4東16)

皆さん知っていましたか?

「いわみざわ健康ひろば」では、無料で血管年齢や骨健康度、体組成、血圧が測定できるんだよ。毎週火曜日は、健康チェックの日で、測定結果をもとに、保健師や管理栄養士がアドバイスしてくれるし、毎週木曜日は、北大COIの日で、子どもから高齢者までを対象としたイベントを行っているよ。空きスペースで、休憩できるから、気軽に来てくださいね



いわみざわ健康ひろば(3西4 第2ポルタビル1階)
 開館時間 午前10時～午後5時
 休館日 毎週日曜日、祝日、年末年始

各種相談 相談は全て無料

日常生活に関する相談

◆弁護士による法律相談

電話予約が必要です。各相談日の1週間前から前日までの午前9時～午後5時30分(相談日前日は午後3時まで)に市民連携室市民相談・交通防犯係へ

●1月5日(金)・19日(金)

市役所本庁市民相談室(1日10人まで)

◆行政相談委員による行政相談

国の行政に対する苦情・意見について

●1月15日(月)

午後1時～3時

市役所本庁市民相談室

●1月9日(火) 午後1時～3時

栗沢福祉会館(栗沢町北本町168)

●1月25日(木) 午後1時～3時

北村支所(北村赤川593)

◆社会保険労務士による労働相談

賃金、労働時間、解雇、労災補償について

●1月25日(木) 午後1時～3時

市役所本庁市民相談室

◆家事相談

離婚、相続など家庭内の問題について

●1月9日(火) 午前10時～午後3時

市役所本庁市民相談室

●1月23日(火) 午前10時～午後3時

消費者センター(4西3 であえーる岩見

沢4階)

◆家庭生活相談

夫婦生活や子育て、人間関係の悩みや生き方について

●祝日を除く毎週月・水(第4週は除く)・金曜日 午前10時～午後3時

生涯学習センターいわなび(4西1)

☎23局8982

電話相談または面談。面談は予約が必要

●1月24日(水) 午前10時～午後3時

市役所本庁市民相談室

◆人権困りごと相談

嫌がらせ、不当な扱い等人権について

●1月11日(木) 午後1時～3時

市役所本庁市民相談室

◆消費生活専門相談

●土・日曜日、祝日を除く毎日

午前9時～午後5時

消費者センター(4西3 であえーる岩見

沢4階) ☎23局7987

◆緑化相談員による花と木と緑の相談

●月・金曜日を除く毎日

午前9時～午後4時

室内公園色彩館(いわみざわ公園内)

☎25局6111

◆税理士による税の相談

所得税、相続税など主に国税について

●1月17日(水) 午後1時～3時

市役所本庁市民相談室

◆市税、国保料、後期高齢者医療保険料、介護保険料、水道料金、下水道使用料の納付相談

●1月25日(木) 午後5時30分～8時

●1月28日(日) 午前9時～正午

※水道料金・下水道使用料のみ、毎週木曜日(祝日を除く)の午後5時30分～7時にも行います。

◆中高年齢者の職業相談

●土・日曜日、祝日を除く毎日

午前10時～午後5時

シルバー人材センター(5西3)

☎24局4255

◆健康に関する相談 健ポ

◆精神科医による心の健康相談

●今月はありません

◆栄養士・歯科衛生士による相談

●土・日曜日、祝日を除く毎日

午前9時～午後4時30分

岩見沢保健センター

事前に電話で申し込んでください

◆保健師による健康相談

●土・日曜日、祝日を除く毎日

午前9時～午後5時30分

岩見沢保健センター

●1月25日(木)

午前9時30分～11時30分

栗沢保健センター

子ども・子育てに関する相談

◆小児科医による子育て相談

●1月26日(金) 午後1時～2時

いわみざわ子育て支援センター

◆子育て相談

●土・日曜日、祝日を除く毎日

午前9時～午後5時30分

いわみざわ子育て支援センター

☑子どもの悩みごと相談☑

土・日曜日、祝日を除く毎日

午前9時～午後4時30分(児童館

は午前10時30分～午後5時)

市青少年センター(☎33局3333)

教育研究所(☎22局4412)

各児童館

市政に関する相談や要望、苦情などは市職員が毎日受け付けています。市民連携室(☎23局4111)、各支所(北村☎56局2001、栗沢☎45局2411)までお問い合わせください。

平成30年度市・道民税の申告について

- 平成30年度市・道民税は、今回申告していただく平成29年1月から12月までの所得に基づき、税額を計算します。
- 税務署で確定申告を行う方は、市・道民税の申告は必要ありません。
- 申告受付をする会場と日程は次のとおりです。(この会場、日程以外では、申告を受け付けることができない場合がありますので、お間違えのないよう、ご注意ください)



申告受付会場と日程

美流渡サービスセンター

栗沢町美流渡栄町93

1月29日(月)・30日(火)

午前10時～午後4時

朝日コミュニティ交流センター

朝日町176

1月31日(水)

午前10時～午後4時

市役所北村支所

北村赤川593

2月1日(木)・2日(金)

午前9時30分～午後5時

幌向総合コミュニティセンター ほっとかん

幌向南1-1

2月6日(火)・7日(水)・8日(木)・9日(金)

午前10時～午後4時

市役所栗沢支所

栗沢町東本町21

2月13日(火)・14日(水)・15日(木)

午前9時30分～午後5時

コミュニティプラザ 2階 会議室B

有明町南1

2月16日(金)～28日(水)

※土・日曜日を除く

午前9時30分～午後4時

※コミュニティプラザ横のコミュニティ西駐車場は、最初の30分を超えると有料になります。

市役所本庁税務課 (窓口⑬番)

鳩が丘1

3月1日(木)～15日(木)

※土・日曜日を除く

午前9時～午後5時

申告が必要な方や申告に必要なものは、裏面をご覧ください。→

申告が必要な方

- 平成30年1月1日現在、市内に住所があり、平成29年中に給与、年金、家賃などの収入があった方
(年金収入のみの場合、65歳未満は102万円超、65歳以上は152万円超の方)
- 非課税所得(遺族年金・障害年金など)のみの方や所得のない方で、次のいずれかに該当する方
 - ▶市の国民健康保険、後期高齢者医療保険の被保険者
 - ▶国民年金保険料の免除申請をしている方
 - ▶市の介護保険の被保険者(65歳以上の方)
 - ▶所得証明や課税証明などを必要とする方

ただし、次の方は申告の必要がありません。

- 税務署で確定申告をする方**(確定申告の内容に基づき、市・道民税が計算されます)
- 前年中に所得がなく、市内に居住している家族の控除対象配偶者、扶養親族になっている方
- 前年中の所得が給与のみで、勤め先から岩見沢市へ給与支払報告書が提出されている方
(ただし、源泉徴収票に含まれていない医療費控除や社会保険料控除、扶養控除などを追加で受けようとする場合は、申告が必要です)
- 前年中の収入が年金のみで、年金の源泉徴収票に記載されている控除に変更・追加がない方

申告に必要なもの

- ①印鑑
- ②平成29年1月から12月までの収入や必要経費がわかる書類
 - ▶給与収入や年金収入がある方…源泉徴収票(原本)
 - ▶営業収入や不動産収入などがある方…収入と経費がわかる帳簿、領収書、収支内訳書など
- ③各種控除の証明書
 - ▶医療費控除の明細書または領収書
 - ▶国民健康保険料、介護保険料、後期高齢者医療保険料、社会保険料、寄附金などの領収書
 - ▶国民年金保険料、生命保険料、地震保険料(旧長期損害保険料を含む)の控除証明書
 - ▶障害者手帳、障害者控除対象者認定書 など
- ④振込先口座番号がわかるもの(所得税の還付申告をする場合)
- ⑤マイナンバー(個人番号)確認書類
 - ▶マイナンバーカード(個人番号カード) 申告者本人のほかに、扶養親族がいる場合は、全員の番号確認書類が必要です。

マイナンバーカードをお持ちでない方

番号確認書類

- 通知カード
- マイナンバーの記載がある住民票の写し
などのうち1点



身元確認書類

- 運転免許証
- パスポート
- 在留カード
- 公的医療保険の被保険者証
- 障害者手帳
などのうち1点

医療費控除の申告が変わります

医療費控除の明細書添付について

平成30年度分の申告から、医療費控除を申告するには、医療費控除の明細書の添付が必要となります。領収書の添付または提示は必要ありませんが、明細書の記入内容を確認するため、市から領収書の提示を求め場合がありますので、5年間は保管してください。

※平成32年度分の申告までは、領収書の添付または提示によることもできます。

※明細書の様式は、国税庁ホームページからダウンロードできます。市・道民税の申告にも使えます。

※市役所税務課・各支所・各サービスセンターでも用紙を配布しています。

セルフメディケーション税制について

①特定健康診査、②予防接種、③定期健康診断、④健康診査、⑤がん検診のいずれかを受けている方で、特定一般用医薬品の購入額が年間12,000円を超える場合、その超える部分の金額(上限88,000円)を所得控除する制度です。通常の医療費控除との選択適用になります。

●必要な書類

- ▶セルフメディケーション税制の明細書(添付)
※平成32年度分の申告までは、領収書でも可。
- ▶健康診査や予防接種などを受けたことがわかる領収書の原本または結果通知表の写し(添付または提示)

申告会場は大変混雑します。事前に明細書を記入してお持ちくださいますよう、ご協力をお願いします。従来どおり領収書により申告する場合も、事前に集計してお持ちください。