

2018

6

JUNE

広報

いわみざわ

特集

誰もが持つ大切なもの



動画再生



この写真にスマートフォンをかざすと動画をご覧いただけます（発行日から1カ月）

利用には専用アプリ **COCOAR2** が必要です。インストール・起動後、対象画像にかざしてください

主な内容 男女共同参画週間
いわみざわ環境週間
公共交通で出かけよう！

持ってる？イワくんポイントカード
ITスキルを学び仕事につなげる
みんなのひろば・情報ひろば

今月の表紙

「人権の花運動、でのひとコマです。人権イメージキャラクターは子どもたちに大人気。皆さんは、子どもたちに「じんけんってなあに？」と聞かれて答えられますか？

人権擁護委員はこうして委嘱されます

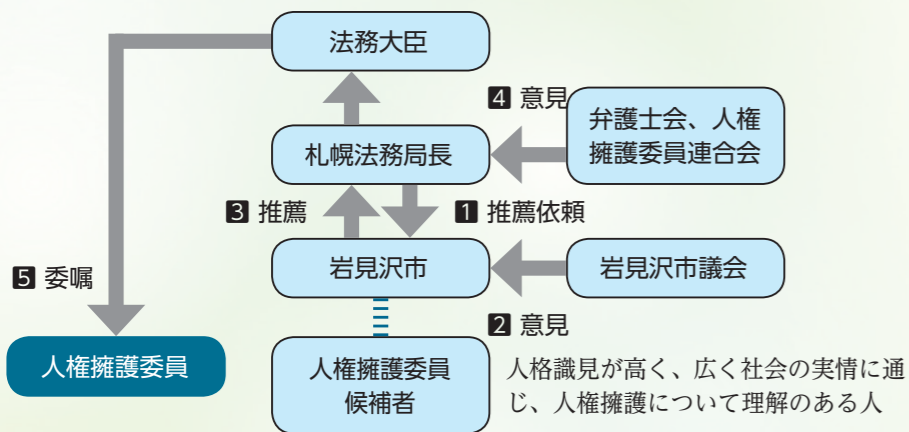

ランティアで、地域の皆さんから人権に関する相談を受けたり、法務局職員と協力して、人権侵害による被害者を救済したりするほか、皆さんに人権について関心を持ってもらえるような啓発活動を行っています。活動は無報酬で、市内には11人の人権擁護委員がいます。詳しいことは、人権擁護委員の皆さんに説明してもらいますね。

誰もが持つ大切なもの



人の権利ってこと？あまり意識したことはなかったけど…



人権を考えよう！

皆さんは、人権擁護委員を知っていますか？人権擁護委員は、皆さんの「人権」を守るために、さまざまな活動をしています。毎年6月1日は、「人権擁護委員の日」と定められており、2018年は、人権擁護委員制度創設70周年の節目の年です。今月号は、人権擁護に携わる方にいろいろと教えてもらいます。この機会に「人権」について考えてみませんか？
問合先 市庶務課

人権擁護委員が出演して説明します
6月8日(金)
午後5時40分



人権を侵害されているかもしれないと思ったら？



人権擁護委員 藤田 政利さん

藤田 まず、身近な人に伝えることも大事ですが、人権擁護委員や法務局に相談してください。ポスターなどに電話相談の番号が載っているのので、一人で悩まずに気軽に利用していただきたいと思います。

干場 人権困りごと相談を毎月第二木曜日に市役所で行っています。一般的な困り事も含めて相談を受けているので、何か悩み事があれば来ていただきたいと思っています。

小山 人権困りごと相談は、毎月の広報いわみざわに折り込まれています。いきいきナビに日程が載っています。あと、法務局岩見沢支局



人権困りごと相談



人権擁護委員 小山 祐子さん

では、いつでも相談を受けていて、電話相談もできます。私たちは、相談者の心の整理のお手伝いができたらと思っています。法律の専門家ではありませんが、お話を聞いて受けとめて、専門機関につなぎますので、いろんな場面で人権擁護委員を頼っていただければと思います。

野崎 毎年6月1日は、「人権擁護委員の日」として、全国で一斉に相談所を開設しているんです。相談内容はいろいろですね。内容を一緒に整理して、良い選択をしてもらえるように助言などをしていきます。

人権擁護委員って？

池端 法務大臣が委嘱した民間のポ

池端 国が行う人権擁護に関する仕事は、法務局で行っています。人権は難しいものというイメージがあると思いますが、実はとても身近で大切なものなんです。

● 全ての人が命と自由を確保し、それぞれの幸福を追求する権利

● 人間が人間らしく生きる権利で、生まれながらにして持っている権利

もっと簡単に言うと、「人が幸せに生きるための権利」のことです。子どもたちには、「命を大切にすること」「みんなと仲良くすること」と話しています。いじめや虐待、ハラスメントといった報道をよく見ますよね。ほかにも、インターネットでの誹謗中傷なども、人権に関することなんです。とても身近な問題であるということが分かると思います。

そもそも人権って？



札幌法務局 岩見沢支局長 池端 英孝さん

主な人権課題 (17項目)

- 女性 子ども 高齢者 障がいのある人 同和問題 (部落差別)
- アイヌの人々 外国人 HIV感染者・ハンセン病患者など
- 刑を終えて出所した人 犯罪被害者など インターネットによる人権侵害
- 北朝鮮当局によって拉致された被害者など ホームレス 性的指向
- 性自認 人身取引 東日本大震災に起因する人権問題

本当に報道でよく見かけるものばかりですね



みんなの人権 110番
0570-003-110

子どもの人権 110番 (通話料無料)
0120-007-110

女性の人権ホットライン
0570-070-810

※いずれも、土・日曜日、祝日、年末年始を除く、午前8時30分から午後5時15分まで。

人権を侵害された場合、助けをもらえるの？

池端 人権相談などで「私の人権が侵害されています。助けてください」というような申告があった場合、新聞などから情報を得て、人権侵害に当たると判断されるようなものを侵害事件として取り扱って、救済手続きを始めることがあります。この救済手続きは、人権擁護委員と法務局職員が協力して、人権侵害の有無を調査し、確認するというものです。法律的なアドバイスをしたり、当事者間の話し合いを仲介したり、人権侵害を行った人に対して改善を求めたりといった措置を取っています。ただ、あくまで関係者の協力で行う任意のものなので、警察のような強制力はありません。

干場 人権って言葉が難しいじゃないですか。でも、子どものころから、思いやりの心を育て、命の大切さを教えることで、差別をすることなく、正しい行動をすることができると思います。人権侵害が起きないように、周りの人と一緒に人権を考えてもらうため、さまざまなイベントで啓発物品を配ってPRをしています。イメージキャラクターの「人KENあゆみちゃん」は、とても人気があるんです。

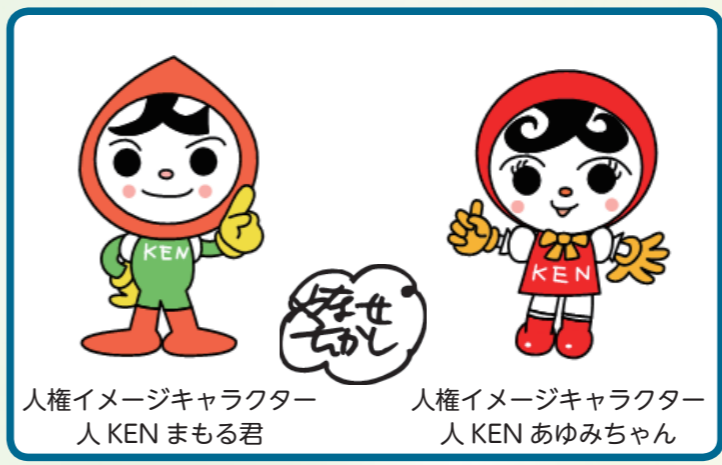

人権イメージキャラクター 人KENまもる君
人権イメージキャラクター 人KENあゆみちゃん

イベントでの啓発活動

- 彩花まつり
- クピド夏祭り
- きたむら田舎フェスティバル
- くりさわ農業祭



クピド夏祭りでの啓発活動

小山 今年も、「人KENまもる君」と「人KENあゆみちゃん」がプリントされているTシャツを着て啓発活動をしますので、楽しみにしてください。あと、イオン岩見沢店での黄色いレシートキャンペーンにも参加する予定です。



小山 思いやりの心を持つというのは、やはり小学生から、きちんとした人権教育がなされていないとダメだということ、人権教室を行っていただきます。去年は、志文・日の出・第二・栗沢小学校で実施しました。今年は、中央小学校、美流渡中学校でも実施の予定で、今後増えていくと思われます。小学校では、いじめ、インターネット、暴力などの身近な問題に触れて、人権を考える授業としていきます。なかなか授業時間の確保ができないというのが現状で、「全校集会とか学年集会の場で、10分程度でも構わないので人権の話ができる場を設けていただけませんか？」と学校に働きかけています。



人権教室

藤田 花を通じて、命の大切さや思いやりの心を育てていただきたいということで、花の苗を寄贈する「人権の花運動」も、昭和57年から行っています。去年は、中央・志文小学校で実施して、今年は中央・美園・北真・栗沢小学校、明成中学校で実施する予定です。とにかく、子どもたちに花を育てることを通じていろんなことを学んでいただきたいと思っています。



人権の花運動



成長に伴い悩みも変わりますよね？

野崎 思春期になると悩みも変わってきて、男女交際におけるトラブルも出てきます。そういったことに対応する取り組みとして、「デートDV講座」を行っています。これは、交際中の相手から受けるさまざまな暴力の種類や実態、暴力を受けた場合の対処の仕方、平等な関係を築くためにはどうしたらよいかなどの話をして、その後、ロールプレイングというところで、生徒たちにあるシーンを演じて



デートDV講座

らい、その中で学んでもらいます。去年は栗沢中学校、岩見沢農業高等学校、北海道教育大学岩見沢校で行いました。演じる中で問題点に気付くということもあり、年々要請が増えていきます。

干場 ロールプレイングは、生徒が演じることで、和やかな雰囲気になるんですね。時間になると50分くらいなんです。あつという間に終わる感じですね。人権に対する理解が深まり、相手に対する思いやり、優しさを身に付ける良い機会になると思います。

人権作文というのを聞きました

藤田 中学生に、作文を通して人権についての理解を深めてもらい、豊かな感覚を身に付けてもらうた



人権作文コンテスト表彰式

いじめで苦しむ子どもに対する取り組みは？

小山 SOSミニレター」という活動があつて、夏休み明けから秋にかけて、小・中学校に配布しています。子どもたちが書いて送ってくれた悩みを真摯に受け止めて、秘密を守りながら、解決につながるよう、子どもの気持ちに寄り添う形で、私たちが返事を書いています。2回・3回と手紙のやり取りが続くこともあります。最後には、「すっきりしました」「話せてよかったです」という返事をいただきます。

藤田 今年も、市といわみざわ男女共同参画プラン推進市民会議とともに、6月24日(日)に人権に関する講演会を開催します。作家の落合恵子さんをお招きして、人権に関してのご講演をいただきます。会場では、人権に関するパネル展や、

人権を学ぼう！

人権を学ぼう！

人権擁護委員をやっていることば

「人KENまもる君」と「人KENあゆみちゃん」による、人権啓発寸劇も行います。ぜひ、お越しいただきたいと思っています。



藤田 10年以上、人権擁護委員をやっていますが、初めは重く感じました。そのうちに、人権擁護委員の活動を通して、自分が勉強させてもらっているということ、人権に対する理解が深まってきているということ、自分で満足するのではなく、他の人にそれをお話してあげることが、自分のやりがいになっていきます。仲間の活動を見て、「自分もやらなきゃ」という励みにもなります。私が一番年上なんです。歳を忘れて活動していますね。

小山 私は、岩見沢人権擁護委員協
議会の事務局をしています。自
分のできる範囲で、より良いもの
を取り入れていきたいので、どん
どん提案させてもらっています。
他の委員の皆さんが、「人権擁護
の仕事は楽しいよ」「今、充実し
てるんだ」と言ってくれることが
すごく嬉しいです。「じゃあ、私
ももっと頑張ろう」という風に思
えるんです。人権教室の準備が結
構大変なんです。授業では、子
どもたちがすごく楽しそうに授業
を受けてくれるんです。真剣に向
き合って授業を受けてくれるのを
見て、喜びを感じています。

野崎 昔は、法務局が主体的に動く
という感じでしたが、今は人権擁
護委員の皆さんが積極的に啓発活
動などに動いています。自分も人
権擁護委員として、少しでも役に
立ちたいと思って、頑張っている
ところです。

干場 初めは、人権相談と啓発がメ
インだと軽く考えていたんですけ
ど、実際にやってみると、皆さん
一生懸命、熱意を持ってやってい
るということを感じました。「私
でもできるのか」と思う反面、「皆
さんに少しでも追い付こう」とい
う気持ちで頑張っています。人権
相談で、最後に「来てよかった」
「話してみてもよかった」「聞いてみ

てよかった」と言ってくれるのが
励みになりますね。

今後、どのような活動になっ ていけば良いと思いますか？

池端 人権擁護委員は、地域でのさ
まざまな人権問題をキャッチし、
その解決のために法務局と連携を
図る。地域のアンテナ」という大
きな役割もあるので、今後、人
権擁護委員の役割、重要性とい
うのは、大きくなっていくと思いま
す。活動をどんどん活性化させて、
皆さんがやりがいを持てる活動に
していかなければならないし、法
務局も片方の車輪として一緒に活
動していかなければなりません。
人権擁護委員の活動が、市民の皆
さんに浸透していったら、大人も子
どもも「人権って大事なんだな」
「困ったらここに電話しよう」「気
軽に相談しよう」というように
思ってもらえるようになっていけ
ばと思います。



私たちが市民ができることは？

干場 まずは、人権について知って
いただきたいので、6月24日(日)の
講演会に参加してほしいです。そ
れと人権困りごと相談をぜひ利用
してください。本人はもちろんで
すが、周りに困っている方がいた
ら、「こういうのがあるよ」と教
えていただきたいと思っています。

野崎 日常生活の中で、「何か変だ
な」「この人、差別を受けてるん
じゃないの?」と思ったときは、
一緒に考えてもらいたいと思いま
す。そういった場面に遭遇したと
きに、何かを言えるような感覚を
育ててほしいです。なかなか声掛
けがしづらい時代かもしれませんが
が、一言声を掛けるといことが
とても重要だと思います。

小山 学校や施設などで人権教室を
しているんですが、家庭でも人権
教育はできると思うんです。子ど
もたちに、人を思いやる気持ち、
差別をしちゃいけない、違ってい
んだよというのを常日ごろ、家



庭でも教えてほしいですね。
藤田 人権擁護って言葉が堅くて、
受け止めにくいと思うんですが、
人権困りごと相談は、よろず相談
のように何でもお受けしているの
で、ぜひ利用していただけたらと
思います。

「人権」と聞くだけで、「堅苦しい」
「難しい」「自分には関係ない」と思
う方が多いのかもしれない。少し
人権を意識して、テレビを見て、新
聞を読んでみてください。人権に関
することが多いことに気が付くはず
です。それだけ、私たちに身近な問
題であるということです。

人権は決して難しいものではな
く、人権教室で子どもたちに教えて
いる。命を大切にすること。みんな
など仲良くすること。を心掛ければ、
「●●だから」という差別はなくな
るはずですよ。

人権擁護委員の皆さんの言う、私
たちが市民ができること。すぐにでも
実行できることではないでしょ
うか。

まずは、講演会に
参加しよう！
詳しくは、こちら！

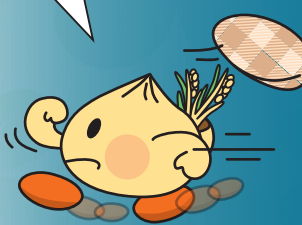

走り出せ、性別のハードルを超えて、今

これは平成30年度の男女共同参画週間のキャッチフレーズです。

**6月23日(土)から29日(金)は
男女共同参画週間です**

男性と女性が、職場で、学校で、地域で、家庭で、それぞれの個性と能力を発揮できる「男女共同参画社会」を実現するためには、市民の皆さん一人一人の意識改革が必要です。

この機会に、私たちの周りの男女共同参画を考えてみませんか。
問合せ先 市民連携室男女共同参画担当

こんなことはありませんか？



**男だから
女だから
ではなく**

「男はこうあるべき、女はこうあるべき」といった、価値観の押しつけに疑問を感じたことはありませんか？ こういった考え方は、自分だけでなく、周りの人たちの行動や生き方を制限し、それぞれが持つ個性や能力を発揮しづらくさせる可能性があります。

男だから、女だからではなく、自分らしく生きていける社会を目指し、今年も男女共同参画市民フォーラムを開催します。皆様のご参加をお待ちしています。



© 神ノ川智早

2018 男女共同参画市民フォーラム in いわみざわ

入場無料

みんなで築こう人権の世紀

～考えよう 相手の気持ち 違いを認め合う心～

- 日時 6月24日(日) 午後1時30分
場所 北海道グリーンランドホテルサンプラザ (4東1)
講演 いま、人権から2018
講師 落合恵子さん(作家/クレヨンハウス主宰/元文化放送アナウンサー)
託児 無料 (1歳以上の未就学児)
申込方法 6月14日(木)までに、氏名(ふりがな)、電話番号、託児の有無(有の場合は、子どもの氏名(ふりがな)、年齢、性別)を電話、ファックス、Eメールで
申込先 いわみざわ男女共同参画プラン推進市民会議事務局(市民連携室男女共同参画担当) FAX 23局 9977 Eメール danjo@i-hamanasu.jp

いわみざわ環境週間

7月1日(日)～7日(土)

市は、市民の皆さん一人一人に、循環型社会の形成や地球温暖化防止などの意識を高めてもらうために、7月1日から7日までを「いわみざわ環境週間」としています。

期間中に開催される、さまざまなイベントに参加し、楽しみながら、環境への理解を一層深めましょう。

問合せ先 市環境保全課



環境フェスタ 2018

ごみ減量化のための、できるだけごみを出さない取り組みや分別の仕方、地球温暖化対策のクールビズやエコカーなどについて学びませんか。

日時 7月7日(土) 午前10時～午後3時

場所 イベントホール赤れんが(有明町南1)

内容

- まちなかマーケット(フリーマーケット)
- リサイクル自転車の抽選販売
- 中学校の制服リユース
- エコドライブ体験や新エネルギー学習などの団体・企業による親子体験・学習ブース
- 地球温暖化対策推進コーナー
- おうちのエコ診断コーナー
- 7R^{*}、食品ロス、各種パネル、エコカーなどの展示
- ステージイベント ●お食事コーナー など

問合せ先 市廃棄物対策課



まちなかマーケット出展者募集

自宅で不要となった衣類や小物などを販売してみませんか。

募集区画 48区画(1区画3m×2m)

出展料 1区画500円

申込方法 6月25日(月)までに、パソコン教室コスモス(東町668)とクリーンエコ(3西4)に備え付けの申込用紙に必要事項を記入し、ファックスで

申込・問合せ先 岩見沢ハイ!元気プロジェクト(高田さん) ☎・FAX 25局0806

※問い合わせは、午後7時から9時の間に。

エコカー・バイクが
やってくる!



※モデルチェンジを予定しているため、画像とは異なる場合があります。

7Rとは

- Reduce(リデュース) ごみを減量して排出する
- Reuse(リユース) 物を再使用し、再使用してもらう
- Recycle(リサイクル) 資源を再生利用する
- Reform(リフォーム) 物のデザインや用途を変えて使う
- Repair(リペア) 物を修理して長く使う
- Rental(レンタル) 一時的に必要なものは借りる
- Refuse(リフューズ) ごみとなるものを断る

環境美化活動に参加しよう!

まちなか環境美化活動

一緒にまちなかのごみ拾いをしませんか。火ばさみ、軍手、ごみ袋は用意しますのでお気軽にご参加ください。

日時 7月6日(金) 正午～午後1時

集合場所 ぷらっとパーク(4西2)

清掃場所 中央通りから駅前通りの1条から4条の間の歩道

問合せ先 市環境保全課



環境美化の日 活動団体募集

まちをきれいにするために、地域のごみ拾いや植樹、植栽など、環境美化につながる取り組みを行う、地域や団体、事業所を募集します。

「ボランティア袋」を配布しますので、積極的な参加をお願いします。

対象期間 6月23日(土)～7月21日(土)

申込・問合せ先 7月7日(土)までに、市環境保全課へ



JR 室蘭線沿線 夏のイベントカレンダー

室蘭線沿線は、夏も楽しいイベントが目白押し。室蘭線沿線の主な夏のイベントをご紹介します。さあ、今度は、あの街に出かけてみよう！

問合せ先 市企画室

第3便

岩見沢 6月23日(土)～7月22日(日)



いわみざわローズフェスタ

いわみざわ公園バラ園 (志文町 794)
☎ 25 局 6111 (室内公園色彩館)



由仁 6月23日(土)・24日(日)



ご当地キャラ大集合

ゆにガーデン (由仁町伏見 134)
☎ (0123) 82 局 2001



安平 7月7日(土)・8日(日)



あびら夏!うまかまつり

ときわ公園 (安平町早来北進 102)
☎ (0145) 22 局 2515 (あびら夏! うまかまつり実行委員会 安平町産業経済課内)



岩見沢 7月9日(月)～14日(土)



いわみざわ彩花まつり

ぷらっとパーク (4 西 2) ほか
☎ 22 局 3470 (岩見沢市観光協会)



由仁 7月21日(土)



水鉄砲大会

伏見台球場 (由仁町伏見 134 ゆにガーデン横)
☎ (0123) 82 局 2001 (ゆにガーデン)



栗山 7月21日(土)・22日(日)



くりやま夏まつり

栗山町駅前通り商店街 (栗山町中央 2)
☎ (0123) 72 局 1278 (くりやま夏まつり実行委員会 栗山商工会議所内)



由仁 7月29日(日)



ムカデが走る夏まつり

室蘭線由仁駅裏広場 (由仁町東栄 87)
☎ (0123) 83 局 2136 (由仁町夏まつり実行委員会)



苫小牧 8月3日(金)・4日(土)・5日(日)



港まつり

中央公園 (苫小牧市若草町 2)
☎ (0144) 33 局 2233 (苫小牧港まつり実行委員会)



栗山 8月上旬



JA そらち南農業祭

JA そらち南倉庫・駐車場 (栗山町中央 3)
☎ (0123) 72 局 1313 (そらち南農業協同組合)



岩見沢 8月中旬



きたむら田舎フェスティバル

北村中央公園ふれあい広場 (北村赤川 156)
☎ 56 局 2001 (市北村産業振興課)



岩見沢 8月下旬



くりさわ農業祭

栗沢中央公園 (栗沢町東本町 1)
☎ 45 局 2002 (くりさわ農業祭実行委員会事務局)



楽しいお酒は公共交通で！
これからの季節、気温の上昇とともに、お酒を飲む機会も増えてきます。楽しいお酒を飲むために、公共交通を利用しましょう！



18歳以上の
市民の皆さんへ

50ポイントで
1,000円分の商品券

持ってる？ イワくん ポイントカード

健康ポイント事業

受けて
5ポイント

ふれあい
1ポイント

ポイントをためよう！

行って
2ポイント

- 特定健診
- 健康診査
- 人間ドック
- 脳ドック
- 各種がん検診
- すこやか健診
- レディース検診
- 特定保健指導
- 乳幼児健診 など
- 家族健康手帳アプリのインストールでも

- 市の健康づくり事業
- 健康まつり
- 献血
- 各種健康教室・健康相談
- 母親学級
- ペア学級
- おしゃべりルーム (ばぶばぶ、とことこ)
- ベビーマッサージ講習 (いわみざわ子育て支援センター)
- 市民歩け歩け大会
- ウォーキングマラソン
- 歩くスキー教室
- 歩くスキーの集い など

- いわみざわ健康ひろばの
- 健康チェックの日 (毎週火曜日)
 - 北大 COI の日 (毎週木曜日)
 - フードデイ (月1回) など

- 仲間と楽しく活動してポイントがたまります (団体登録が必要です)
- 町会・自治会の行事やサロン
 - 企業の健康づくりへの取り組み
 - 健康に関するサークル活動

参加申込やポイントの交換は、岩見沢保健センター、市健康福祉部窓口、北村・栗沢両支所、幌向・朝日・美流渡・有明交流プラザの各サービスセンターで行うことができます



団体登録しませんか？ 登録方法など詳しくはお問い合わせください。

団体の要件

- 家族以外の市民5人以上で構成されていること
- 健康づくりや介護予防に関する活動を主体的・積極的に行うことを目的にしていること
- 健康づくりや認知症などの介護予防、健康啓発として効果が期待できる事業を実施していること
- 趣味・娯楽を目的とした団体ではないこと
- 営利を対象とした団体ではないこと

具体的な活動例

- 健康づくりのために行っている活動
パークゴルフ、ラジオ体操、リズムダンス、体操、卓球、テニス、ミニバレー、ウォーキング、ふまねっと など
- 認知症などの介護予防のために行っている活動
サロン、カラオケ、囲碁、将棋 など

この健康ポイントをきっかけに、楽しく健康づくりに取り組みましょう！

問合先 岩見沢保健センター (4西3 であえーる岩見沢3階) ☎ 25局 5540

ITスキルを

昨年度は、受講者の
約8割（45人）が就業！

学ぶ → 仕事につなげる！



パソコンやインターネット利用が不可欠な現在、仕事をする上でもITのさまざまな知識や技術が必要となっています。

市は、市民の皆さんの就業支援を目的に、ITに関する基礎知識習得や技術向上から具体的な就業までを幅広くサポートする研修を実施します。

問合先 市企業立地情報化推進室（有明町南1 自治体ネットワークセンター内） ☎ 25局 8004

3～6ヵ月程度

選べるコースは2つ！

8ヵ月程度

通勤型就業コース

インターネットやパソコンなどの一般的なITの知識や利用能力を身に付け、タイピング検定などの資格取得を目指すコースです。

資格取得後は、市内企業への就業のほか、データ入力などのご自宅での就業もサポートします。

PCエキスパートコース

人材不足と言われるプログラマーやパソコンで設計図などを作成するCADオペレーターの養成コースです。

即戦力として活躍できるよう、技術を身に付けます。

どちらのコースも就業実現に向けしっかりとサポートします。この機会に幅広いITスキルを身に付け、働く場を見つけませんか



受講者募集

対象 市内に在住または在住予定で、研修後に就業する意思をお持ちの方

※受講には、下記説明会への参加が必要です。

研修日程 7月から平成31年3月の間に実施
（土・日曜日、祝日、年末年始を除く）

※研修コースにより期間、実施日が異なります。

時間 午前9時30分～午後3時30分（予定）

定員 全コース合計80人程度（申込多数の場合は選考）

研修・資格試験費用 無料

申込・問合先 6月14日(木)までに、説明会参加希望日を岩見沢市IT資格取得支援センター（有明町南1 櫛）または
まなすインフォメーション内）へ ☎ 25局 8106

説明会

日時 6月18日(月) 午後6時・19日(火) 午前10時

※受講を希望する方は、いずれかにご参加ください。

会場 新産業支援センター（有明町南1）

※駐車場はありませんので、公共交通機関を利用するか、近くの有料駐車場をご利用ください。

託児 無料（1歳から就学前の幼児。希望する方は、申し込みの際にお申し出ください）

昨年、仕事に就くことができた方の声

最新の技術トレンドを含んだ講義で、新しい分野の知識も含めスキルアップにつながり、上位の資格も取得できました。また、希望していたIT系の就業ができ、大変有意義な研修参加となりました
（30代男性：プログラマーコース）

年齢的に不安でしたが、スキルアップを目指して挑戦しました。和気あいあいの雰囲気の中で楽しく学べ、資格も取得できました。その経験が現在の仕事でも役立っているように思います
（50代男性：通勤型就業コース）

在宅ワークを始めてから、日常生活にメリハリができました。妊娠出産後も安定して働けて、子育てや介護など家族を犠牲にせず、社会とつながっていること、自分の努力で報酬を受け取れることにやりがいを感じています
（30代女性：在宅業務（テレワーク）研修コース）

在宅業務（テレワーク）研修コースは、
広報いわみざわ7月号でご案内します

ふるさと応援寄附で岩見沢を元気に！

ふるさと応援寄附は、「ふるさとに貢献したい！」「自治体を応援したい！」という思いをふるさと納税制度の活用により、寄附という形で実現できるものです。

市民の皆さんの家族や友人・知人に、市外にお住まいの方がいましたら、「ふるさと応援寄附」を通じたまちづくりへの参加の呼びかけにご協力ください。寄附の方法など詳しくは、お問い合わせください。

なお、市は10,000円以上の寄附をしていただいた市外在住の方に、お礼の気持ちとして、岩見沢市の特産品を贈呈しています。必要書類や返礼品パンフレットなどは、市ホームページに掲載しています。

問合せ 市企画室

市は、寄附していただいた方に使い道を選択していただき、次の6つの事業に活用しています。

観光振興

観光の振興を図るため、イベントの支援や、観光資源を活用し、観光客のニーズに対応した観光に繋げる取り組みなど



地域福祉

子育て環境の充実を図るとともに、安心して医療を受けるための医療費の助成など



青少年健全育成

子どもたちが健やかにたくましく成長し、子育ても快適に楽しくできるまちの実現に向けた取り組みなど



スポーツ・文化振興

市民のスポーツおよび文化の振興を図るため、各種スポーツ行事・文化行事の開催および支援など



農業振興

農業の振興を図るため、地域農業の担い手である認定農業者、および農地所有適格法人などを育成・確保するための支援など



ふるさとづくり推進

市の特色を活かした個性豊かな新しいふるさとづくりを推進し、地域の振興を図るため、街並みの整備や公園の整備など



たくさんの寄附ありがとうございました

平成29年4月1日から平成30年3月31日の寄附の状況

(単位：円)

目的区分	地域区分	市内		道内		道外		合計	
		件数	金額	件数	金額	件数	金額	件数	金額
観光振興		0	0	51	1,130,000	1,042	24,240,000	1,093	25,370,000
地域福祉		8	730,000	155	3,720,000	2,251	52,157,000	2,414	56,607,000
青少年健全育成		0	0	161	5,000,000	2,804	70,258,457	2,965	75,258,457
スポーツ・文化振興		0	0	65	2,035,000	779	22,465,000	844	24,500,000
農業振興		0	0	232	6,345,000	3,700	92,066,001	3,932	98,411,001
ふるさとづくり推進		0	0	315	8,975,000	6,321	155,088,101	6,636	164,063,101
計		8	730,000	979	27,205,000	16,897	416,274,559	17,884	444,209,559

※掲載の許可をいただいた方の氏名は、市ホームページで公開しています。

内：内容 対：対象 日：期日・期間 時：時間 所：会場・場所 定：定員 ￥：料金 無料：料金無料
 方：申込・申請方法 持：持ち物・必要なもの 申：申込先 問：問合せ
 健ポ：健康ポイント対象事業



8月号の応募期間は、**6月1日から末日です**

催し

無料
**琴伝流大正琴彩音会
 結成25周年記念演奏会**

日 6月24日(日)
 時 正午開場、午後0時30分開演
 所 まなみーる文化センター(9西4)
 問 長谷さん
 ☎23局0385

日 7月7日(土)
 時 午後1時開場、1時30分開演
 所 まなみーる市民会館(9)

日 7月7日(土)
 時 午後1時開場、1時30分開演
 所 まなみーる市民会館(9)

日 7月7日(土)
 時 午後1時開場、1時30分開演
 所 まなみーる市民会館(9)

参加者募集

西4)
 大人500円、小・中学生300円
 伊沢さん
 ☎32局0525

無料
**スクエアダンス
 無料体験講習**

内 音楽に合わせてカントリーダンスを楽しみませんか
 日 6月13日(水)・20日(水)・27日(水)
 時 午前10時から正午
 所 生涯学習センターいわなび(4西1)
 申 鈴木さん
 ☎22局3762

無料
咲きおり体験

内 卓上織り機を使い、布で巾着を作ってみませんか
 対 高校生以上
 日 6月14日(木)
 時 午後1時から3時
 所 生涯学習センターいわなび(4西1)

定 5人(申込順)
 ￥ 2千円(材料費)
 持 はさみ

無料
裏千家子ども茶道教室

対 中学生以下
 日 6月16日(土)
 時 午前10時から11時30分
 所 まなみーる文化センター(9西4)
 問 金子さん
 ☎24局3612
 ※当日会場で申し込み可。

無料
スポーツ吹矢の体験教室

内 スポーツ吹矢の腹式呼吸で楽しく、そして健康に
 日 6月25日(月)・26日(火)・29日(金)
 時 午前11時から正午
 所 利根別児童館(5東13)
 定 各日5人(申込順)
 持 室内用運動靴
 申 6月24日(日)までに、中嶋さんへ
 ☎22局5007

無料
玄米のシフォンケーキ教室

内 玄米とオリブオイル100割のシフォンケーキと一緒に楽しみながら作りませ

んか。15時のシフォンケーキを1ホールお持ち帰りできます
 日 7月5日(木)・12日(木)・18日(水)・25日(水)
 時 午前10時から11時30分
 所 生涯学習センターいわなび(4西1)
 定 各日14人(申込順)
 ￥ 2千円
 持 エプロン、三角巾、マスク、手拭きタオル
 申 各開催日の1週間前までに、下川さんへ
 ☎090・7885・5250

無料
牛乳料理講習会

日 7月11日(水)
 時 午前10時から午後1時
 所 生涯学習センターいわなび(4西1)
 定 30人(申込順)
 ￥ 500円
 持 エプロン
 講師 鎌田真理子さん(森永乳業(株)講師)
 申 6月29日(金)までに、齋藤さん(岩見沢消費者協会内)へ
 ☎23局7987

サークル名	内容と連絡先	活動日時	活動場所
WINDS・BAND レルシア	市民の吹奏楽団 ☎090-3776-4764 沼田さん	毎週木・土曜日 19:00～21:00	栗沢小学校 (栗沢町南幸穂 66)

会員募集

「催し」「参加者募集」「会員募集」は、申し込み順に掲載します。紙面の都合上、応募のあった全てを掲載できない場合があります。なお、開催日または申込期限が9月1日から7日のものは8月号での掲載となります。

趣味	暮らし	仕事	税金	年金	福祉	健康	環境	農業	子ども	教育	芸術	レジャー	図書館	科学館	職員募集	その他
----	-----	----	----	----	----	----	----	----	-----	----	----	------	-----	-----	------	-----

【岩見沢保健センター（4西3）であえる岩見沢3階】
日 6月5日・12日・19日・26日（いずれも火曜日）
午後1時30分または3時
【北村支所（北村赤川593）】
日 6月18日（月）
午後1時30分
【粟沢支所（粟沢町東本町21）】
日 6月28日（木）
午後1時30分
【いずれも】
申 各開催日の前日までに、岩見沢保健センター（4西3）であえる岩見沢3階へ ☎25局5540

健康ひろばフードデイ 健ポ
【腸の働きを整える料理】
内 腸内環境を整えるための食物繊維やビタミン、ミネラルの多い食品を使用した料理に関する講話と試食
日 6月22日（金）
午後1時30分から2時30分
所 いわみざわ健康ひろば（3西4 第2ポルタビル1階）
定 25人（先着順）
持 おてふき、筆記用具
問 岩見沢保健センター（4西3）

第17回ウォーキングのついで 健ポ
日 6月30日（土）
午前9時受付、9時30分開演、正午解散
※雨天の場合は中止しますので、当日午前8時以降にお問い合わせください。また、公式ツイッターでご確認ください。
集合場所 室内公園色彩館駐車場（いわみざわ公園内）
持 飲み物
※当日は帽子を着用するなどし、動きやすい服装で参加してください。また、ペクトを連れての参加はできません。
問 市福祉課総務グループ

身体スッキリ健康運動教室 健ポ
日 正しいウォーキング方法、簡単な有酸素運動、無理のない筋トレで、楽しく体を動かしませんか
対 64歳以下で、医師により運動制限されていない3日間参加可能な方
日 7月2日（月）・23日（月）・30日（月）（全3回）

お口いきいき教室 健ポ
内 歯磨きや入れ歯のお手入れ、口腔体操など、お口の健康に関する講話と実技
対 65歳以上の方
日 7月2日（月）、8月6日（月）、9月10日（月）（全3回）
時 午前11時30分、午後1時から2時30分
所 いわみざわ健康ひろば（3西4 第2ポルタビル1階）
定 各コース5人（申込順）
申 6月25日（月）までに、岩見沢保健センター（4西3）であえる岩見沢3階へ ☎25局5540

シニアのための筋力アップ教室 健ポ
内 健康運動指導士による筋力トレーニングや有酸素運動、体力測定を3カ月間実施し、介護予防に取り組んでみませんか
対 体力、筋力低下が気になる本教室に参加したことがない65歳以上の方
【総合体育館（北3西12）会場】
日 7月4日から9月19日までの毎週水曜日（全12回）
時 午後1時30分から3時
【岩見沢トレーニングセンター（総合公園40）会場】
日 7月5日から9月20日までの毎週木曜日（全12回）
時 午後1時30分から3時
※初日と最終日は午後1時から。
【いずれも】
定 15人（申込順）
申 6月22日（金）までに、岩見沢保健センター（4西3）であえる岩見沢3階へ ☎25局5540

ひやっぴい体操 サポーター養成講座 健ポ
内 岩見沢市オリジナル健康体操
対 過去に一度も接種したことがない方で、次のいずれかに該当する市民
●60歳以上65歳未満で身体障害者手帳1級程度の内科系

高齢者の肺炎球菌予防接種
対 過去に一度も接種したことがない方で、次のいずれかに該当する市民
●60歳以上65歳未満で身体障害者手帳1級程度の内科系

の障がいを持っている。また、新薬より3割以上、中には5割以上価格が安いものもあります。
ジェネリック医薬品の処方希望される方は、医師や薬剤師によく相談したうえで、希望する旨を伝えるか、医療機関や薬局の受付窓口へ「希望カード」を提示してください。
※「希望カード」が必要な方はお問い合わせください。
問 市国保医療助成課医療助成グループ

環境
コンポスト・ダンボールコンポスト講習会
日 6月23日（土）
午後1時30分から3時
定 20人（申込順）
所 申 4西3 クリーンエコ（3西4） ☎31局1153

子ども・子育て
母親学級 健ポ
対 平成30年11月・12月に出産予定の方
日 6月6日（水）・13日（水）・20日（水）
午後1時から3時

青空広場
内 青空の下、子どもと一緒に遊んだり、保護者同士でおしゃべりしたりして、楽しく過ごしませんか
対 市内在住の未就学児と保護者
日 6月18日（月）
※雨天の場合は、6月21日（木）に延期にしますので、当日午前9時以降にお問い合わせください。
時 午前10時15分集合、正午解散
所 いわみざわ公園（志文町1015）
持 レジャーシート、帽子、飲み物
問 いわみざわ子育て支援センター（4西3）であえる岩見沢3階 ☎22局3337

おしゃべりルーム 無料 健ポ
区分 日 対象
とことこ毎月第1・3金曜日 6月1日（金）・15日（金）午前10時～11時30分 9カ月の親子
ばぶばぶ毎月第2・4金曜日 6月8日（金）・22日（金）午後1時～2時30分 妊娠中～生後8カ月の親子
会場・問合せ先 いわみざわ子育て支援センター（4西3）であえる岩見沢3階 ☎22局3337

子ども・子育て
母親学級 健ポ
対 平成30年11月・12月に出産予定の方
日 6月6日（水）・13日（水）・20日（水）
午後1時から3時

子ども・子育て
母親学級 健ポ
対 平成30年11月・12月に出産予定の方
日 6月6日（水）・13日（水）・20日（水）
午後1時から3時

子ども・子育て
母親学級 健ポ
対 平成30年11月・12月に出産予定の方
日 6月6日（水）・13日（水）・20日（水）
午後1時から3時

子ども・子育て
母親学級 健ポ
対 平成30年11月・12月に出産予定の方
日 6月6日（水）・13日（水）・20日（水）
午後1時から3時

趣味	暮らし	仕事	税金	年金	福祉	健康	環境	農業	子ども	教育	芸術	レジャー	図書館	科学館	職員募集	その他
----	-----	----	----	----	----	----	----	----	-----	----	----	------	-----	-----	------	-----

- 趣味 暮らし 仕事 税金 年金 福祉 健康 環境 農業 子育て 教育 芸術 レジャー スポーツ 図書館 科学館 職員募集 その他

【無料】ベビーマッサージ講習会 健ポ

対 生後3カ月から9カ月の子と親
 日 6月29日(金)
 時 午前10時から11時20分
 定 15組(申込順)
 持 バスタオル2枚、ぬれおしぼり1枚
 所 申 6月6日(木)から28日(木)の間に、いわみざわ子育て支援センター(4西3)であえーる岩見沢3階)へ ☎22局3337

能楽体験ツアー＆小樽運河クルーズ

内 日本の伝統文化である能楽を身近に感じてもらうことを目的に、小樽市公会堂や小樽運河などを巡ります
 対 小学4年生から中学生と保護者
 日 6月30日(土)
 時 午前7時45分集合、午後4時30分散散予定
 集合場所 市役所本庁(鳩が丘1)
 講師 旧岡崎家能舞台を生かす会
 定 40人(申込順)

【無料】ママのための骨盤ケア講座 健ポ

内 肩こり、腰痛など、産後の女性に多い体調不良を改善するため、バランスボール運動などで気持ちよく汗をかきませんか
 対 平成30年1月から4月に出産した母と子
 日 7月6日(金)
 時 午後1時15分から2時45分
 定 15組(申込順)
 持 飲み物
 所 申 6月11日(月)から岩見沢保健センター(4西3)であえーる岩見沢3階)で ☎25局5540

わくわく子どもキャンプ

内 野外での炊事と宿泊体験、野外活動の知識と技能の習得
 対 小学4年生から中学生
 日 7月7日(土)・8日(日)
 ※開催時間など詳しくは、6月上旬に小・中学校へ送付する申込用紙をご覧ください。
 所 北村自然体験宿泊学習館(北村大願530)
 定 40人(申込順)
 料 500円
 方 申 6月29日(金)までに、申込用紙に必要事項を記入し、市教委子ども課子育て支援係(4西3)であえーる岩見沢4階)へ ☎35局5133

市立総合病院の分娩介助料・新生児介護料の変更

平成30年7月1日から料金を次のとおり改定します。
 分娩介助料
 ●診療時間(平日午前8時30分から午後5時まで) 内12万1千円
 ●診療時間外 14万2千円
 ●新生児介護料 1日6千円
 ※なお、出産には分娩介助料、新生児介護料のほかに、入院費用も必要になります。詳しくは、お問い合わせください。
 問 市立総合病院医事課(9西7) ☎22局1650

児童手当の手続き

【手続きはお済みですか?】
 児童手当は、中学校修了前(15歳到達後最初の3月31日まで)の児童を養育している方が受けることができる手当です。現在、中学校修了前の児童を養育していて手当を受けていない方、子どもの出生や転入などの時に手続きをしていない方などは、早めに手続きをしてください。
 ※所得制限があります。また、手当は手続きをした日の翌月分から支給されます。
 【児童手当現況届】
 児童手当を受けている方は、6月中に現況届を提出する必要があります。提出がない場合、6月分以降の手当が受けられなくなりますので、期日までに必ず提出してください。なお、現況届の提出が必要な方へは5月末に郵送しています。
 ※公務員の方は職場での手続きとなります。
 提出期限 6月29日(金)
 申 市福祉課児童福祉グループ、北村・栗沢両支所
 問 市民福祉課保健福祉係

区分	日程	対象
4・5カ月児健康診査	6月21日(木)	平成30年1月生まれ
8・9カ月児健康診査	6月7日(木)	平成29年9月生まれ
1歳6カ月児健康診査	6月14日(木)	平成28年11月生まれ
※1歳6カ月児健康診査は、歯ブラシを持参してください。また、健康診査終了後、希望者にフッ素塗布を行います。		
3歳児健康診査	6月27日(木)	平成27年5月生まれ
※受付時間は個別にご案内します。		
会場・問合先 岩見沢保健センター(4西3)であえーる岩見沢3階) ☎25局5540		

教育 教科書展示会

内 平成30年度の採択の対象となる教科書を表示します
 一市立教育研究所(緑が丘2) 北海道教育大学岩見沢校内)
 日 土・日曜日を除く、6月15日(金)から28日(木)
 時 午前9時から午後4時30分

【生涯学習センターいわなび(4西1)】

日 6月15日(金)から28日(木)
 時 午前9時から午後9時30分
 【いずれも】
 問 市教委指導室(4西3)であえーる岩見沢4階) ☎35局5127

少年の主張岩見沢大会

内 中学生が、家庭、学校、地域での活動や体験を通して、日ごろ考えていることや、大人や現代社会のさまざまな出来事に対する提言や希望を発表します
 日 6月16日(土)
 時 午後1時
 所 自治体ネットワークセンター(有明町南1)
 問 市教委子ども課(4西3)であえーる岩見沢4階) ☎35局5133

学校給食試食会

献立 ごはん、ドライカレー、ピーマンソテー、デザート、牛乳
 日 6月29日(金)
 時 午前11時から正午
 所 学校給食共同調理所(緑)

学校支援ボランティア募集

内 市は、地域ぐるみで学校教育を支援する体制づくりのため、登下校時の安全指導、本の読み聞かせ、水泳・柔道・スキーの学習支援などのボランティアを募集しています。自らの経験や知識を生かし、子どもたちのために活動してみませんか。
 問 市教委指導室(4西3)であえーる岩見沢4階) ☎35局5127



来春小学校に入学する新1年生の教育相談

発達の遅れや障がいなど、就学に不安や心配なことがありましたら、お早めにご相談ください。なお、特別支援学
 日 6月9日(出)から24日(日)
 時 午前10時から午後5時
 所 川俣正 北海道インプログレス 岩見沢プロジェクト 2016-181
 内 世界的に活躍する美術家・川俣正(岩見沢東高校出身)が平成28年より取り組んできた岩見沢プロジェクトの2年間のドキュメント展

来春小学校に入学する新1年生の教育相談

発達の遅れや障がいなど、就学に不安や心配なことがありましたら、お早めにご相談ください。なお、特別支援学

北海道教育大学 i・BOXからのお知らせ

【イラストレーション研究室展】
 内 北海道教育大学岩見沢校イラストレーション研究室の所属学生による作品展
 日 6月9日(出)から24日(日)
 時 午前10時から午後5時
 所 川俣正 北海道インプログレス 岩見沢プロジェクト 2016-181
 内 世界的に活躍する美術家・川俣正(岩見沢東高校出身)が平成28年より取り組んできた岩見沢プロジェクトの2年間のドキュメント展

北海道教育大学 絵画ホールからのお知らせ

【企画展「書之美く岩見沢の書家展5」】
 日 6月2日(土)から7月10日(火)
 出展者 大川宣子さん、川原薫さん、沢井深舟さん、新谷谿雪さん、長谷川香仙さん、平川紅蘭さん、山本深翠さん
 【絵と音の世界「ふれ愛コンサート」】
 日 6月23日(土)
 時 午後2時から3時
 出演者 岩見沢少年少女合唱団
 指揮 瀬川香さん
 【書道パフォーマンス】
 日 7月1日(日)
 時 午後2時
 【いずれも】
 入館料 一般210円、高校・大学生150円、中学生以下無料
 所 問 絵画ホール(7西1)

レジャー・スポーツ 特別プール開放

対 幼児、小・中学生
 日 6月17日(日)を除く、6月3日から7月29日までの毎週日曜日
 時 午前10時から午後8時
 ※午後5時以降は保護者同伴。
 所 市温水プール(9東2) ☎23局6400

親子・市民夜間ソフトテニス教室

日 7月16日(祝)を含む、7月2日から27日までの毎週月・水・金曜日(全12回)
 時 午後6時30分から8時
 定 親子教室20組(申込順)、市民教室20人(申込順)
 料 親子教室1組2千500円、市民教室1人2千500円
 ※夜間コート使用料大人1回150円は別途負担。
 持 テニスシューズ、ラケット
 所 申 6月23日(土)までに、東山公園庭球場(総合公園内)へ ☎23局3775

- 趣味 暮らし 仕事 税金 年金 福祉 健康 環境 農業 子育て 教育 芸術 レジャー スポーツ 図書館 科学館 職員募集 その他

趣味	暮らし	仕事	税金	年金	福祉	健康	環境	農業	子ども	教育	芸術	レジャー	図書館	科学館	職員募集	その他
----	-----	----	----	----	----	----	----	----	-----	----	----	------	-----	-----	------	-----

北村地区スポーツ教室
 水泳の楽しさと正しい泳ぎ方を覚える
 【初級平泳ぎ】
 市内に居住、または在勤している20歳以上の方
 7月5日(木)・12日(木)・19日(木)(全3回)
 午前10時から10時50分
 10人(申込順)
 ※3人に満たない場合は中止となります。
 【水泳教室】
 水慣れコース 5歳から6歳
 水慣れからクロール 小学1年から3年生
 水慣れコース 7月25日(水)・27日(金) 水慣れからクロール 8月1日(水)・3日(金)
 午後1時から1時50分
 水慣れコース 10人(申込順) 水慣れからクロール 15人(申込順)
 【いずれも】
 北村プール(北村中央4725)
 講師 セントラルスポーツ(株) 専任インストラクター
 無料(入館料は別途負担)

ソフトテニス連盟(藤原さん) ☎23局9149

図書館
 水着、水泳帽、バスタオル
 6月7日(木)からの午前10時から午後8時の間に、印鑑を持参し、市温水プール(9東2)へ ☎23局6400

市立図書館 (春日町2)	☎22局4236
第一小学校図書館 (緑町3)	☎22局0401
北村学習交流館 (北村赤川593)	☎56局2553
来夢21図書館 (栗沢町南本町41)	☎45局2105

6月の図書館カレンダー

日	月	火	水	木	金	土
	3	4	5	6	7	8
10	11	12	13	14	15	16
17	18	19	20	21	22	23
24	25	26	27	28	29	30

☐は休館日です。
 第一小学校図書館は日曜日でも休館します。

絵本の読み聞かせ
 北村学習交流館
 6月8日(金)・22日(金) 午前10時30分
 北村学習交流館
 6月13日(水)・16日(土)・27日(水) 午前10時30分
 ※16日(土)は午前11時から。
 市立図書館
 来夢21図書館
 毎週火曜日から金曜日 午後3時30分
 来夢21図書館
 6月23日(土) 午前10時30分

図書館シアター
 子ども向け
 「なかよしおぼけ おぼけ遊園地に行く」
 6月9日(土) 午後2時
 市立図書館
 6月23日(土) 午前10時30分

火曜落語 上映会
 枝雀落語大全より「青菜」「胴斬り」
 6月12日(火) 午前11時
 市立図書館

全国訪問おはなし隊
 本とあそぼう!
 550冊以上の絵本・児童書を積んだキャラバンカーが岩見沢市を訪れます。かわいい移動図書館で、絵本を読んだり、おはなしを聞いたりしてみませんか
 7月8日(日)

生き生きパソコン教室
 ワードを使って、簡単な文書や図形の作成、画像の貼り付けなどを学びます
 パソコン初心者
 6月7日・14日・21日・28日(全4回。いずれも木)

職員募集
 岩見沢市職員採用候補者試験(前期日程)
 市は、平成31年度岩見沢市職員採用候補者試験(前期日程)を次のとおり行います。
 【試験区分・採用予定人数】
 事務職 10人程度
 技術職(土木・建築) 各若千名
 ※後期日程の採用予定人数と合算したものです。
 【受験資格】
 《大学卒の部》
 ●学校教育法による大学(大)



学院を含む)を卒業または平成31年3月までに卒業見込みで、平成3年4月2日以降に生まれた方
 ●市内に居住可能な方
 ●市内に居住可能な方
 ●技術職(土木・建築)
 ●学校教育法による大学(大学院を含む)を卒業または平成31年3月までに卒業見込みで、昭和63年4月2日以降に生まれた方
 ※関連学科の履修要件あり。
 ●市内に居住可能な方

【試験方法】
 第1次試験 筆記試験(一般教養および作文)、適性検査
 第2次試験 集団面接試験(第1次試験の合格者)
 第3次試験 個人面接試験(第2次試験の合格者)
 【試験日時・会場】
 第1次試験 7月22日(日) 午前9時
 岩見沢緑陵高等学校(緑が丘74)
 【受験の手続き】
 受験申込書 市役所本庁、市教委学校教育課、北村・栗沢両支所、幌向・朝日・美流渡・有明交流プラザの各サービスセンターでお渡しします

趣味
暮らし
仕事
税金
年金
福祉
健康
環境
農業
子ども
教育
芸術
レジャー
図書館
科学館
職員募集
その他

科学館
 北村学習交流館
 午前10時から11時5分
 来夢21図書館
 午後2時から3時35分
 【いずれも】
 市立図書館

パネル展
 はやぶさ君の冒険日誌
 小惑星探査機「はやぶさ」についての絵本をパネルで紹介いたします
 6月1日(金)から30日(土)
 午前9時30分から午後5時
 入館料 一般30円、高校生20円、小・中学生100円
 郷土科学館(いわみざわ公園内)
 ☎23局7170

金婚を迎える方へ
 市内に居住し、住民登録をしている方で、今年中に結婚50年(昭和44年に結婚)を迎える夫婦を対象に、金婚を祝う会を開催します。
 ※日程は後日案内します。
 各町会・自治会長へ届け出ている方は、6月22日(金)までに、社会福祉協議会(11西3)へ
 ☎22局2960

犬猫免許試験
 予備講習会
 7月29日(日) 午前9時から午後4時30分
 まなみーる市民会館(9西4)
 第1種、第2種 各7千500円(テキスト代含む)
 網、わな 各5千円
 ※第1種または第2種と同時に、網または、わなを受講

婚活イベント お見合いパーティ「出会いの広場」
 1対1の自己紹介とフリータイムにより交流を深めます
 20歳から50歳代の独身の男女
 7月7日(土) 午後6時30分受付、7

子ども向け
 「なかよしおぼけ おぼけ遊園地に行く」
 6月9日(土) 午後2時
 市立図書館
 6月23日(土) 午前10時30分

図書館シアター
 子ども向け
 「なかよしおぼけ おぼけ遊園地に行く」
 6月9日(土) 午後2時
 市立図書館
 6月23日(土) 午前10時30分

火曜落語 上映会
 枝雀落語大全より「青菜」「胴斬り」
 6月12日(火) 午前11時
 市立図書館

全国訪問おはなし隊
 本とあそぼう!
 550冊以上の絵本・児童書を積んだキャラバンカーが岩見沢市を訪れます。かわいい移動図書館で、絵本を読んだり、おはなしを聞いたりしてみませんか
 7月8日(日)

キラリ! その瞬間

市内のできごとをお伝えします!

動画再生



4月19日(木)
趣味と教養部会の発表会 ふまねっと体験教室



4月24日(火)
サケの稚魚放流壮行会



5月11日(金)
Mチャレンジ (第二小学校)



5月12日(土)
第118回市民歩け歩け大会

このマークがある画像にスマートフォンをかざすと動画をご覧いただけます(発行日から1カ月)。利用には専用アプリ **COCOAR2** が必要です。インストール・起動後、対象画像にかざしてください。



人の動き (平成30年4月30日現在)

●住民基本台帳 人口 総数 82,308人(前月比+90)
男 38,449人(前月比+75)
女 43,859人(前月比+15)
世帯数 41,801世帯(前月比+146)

岩見沢市役所

☎ 068-8686 北海道岩見沢市鳩が丘1丁目1番1号

☎ 0126-23-4111 FAX 0126-23-9977

ホームページ

<http://www.city.iwamizawa.hokkaido.jp>

▶救急当番医ガイド ☎ 0126-23-5153

▶消防テレホンガイド ☎ 0126-24-0119



広報クイズ

問題

花を通じて命の大切さや思いやりの心を育てることを目的とし、小・中学校に花を寄贈する「人権の花運動」は、昭和□□年から行われています。□に当てはまる数字をお答えください。

プレゼント

正解者の中から抽選で10人に「図書カード500円分」をプレゼント

応募方法

締め切り 6月20日(水) (必着)

はがき(住所左記)、ファックス(0126-23-7731)、Eメール(pr@i-hamanasu.jp)で、●クイズの答え●住所●氏名●年齢●電話番号●広報紙に関するご意見・ご要望を必ず記入し、総務部秘書課広報係へ。当選者の発表は、発送をもって代えさせていただきます。5月号の正解は130でした。

発行・編集 岩見沢市総務部秘書課広報係

いきいきカレンダー

**救急急病
当番医**

診療時間 土曜日 午後1時～6時
日曜・祝日 午前9時～午後6時
当番医は、変更になる場合があります。テレホンサービス ☎23局5153(土・日曜日、祝日のみ対応)で確認を。

夜間・休日の医療は岩見沢市医師会の協力により支えられています。

1 金	人権擁護委員の日 心配・困りごと相談所開設 5月号 P17 栗沢B & G海洋センタープールオープン 5月号 P20 おしゃべりルームとことこ P17 パネル展 はやぶさ君の冒険日誌 P20 弁護士による法律相談 ナビ
2 土	当番医 内科系：松藤医院(2西4) ☎22局3251 外科系：かまだクリニック(3西4) ☎24局8910 赤十字雪上安全法救助員Ⅰ養成講習 5月号 P16 企画展「書之美～岩見沢の書家展5」 P19
3 日	当番医 内科系：岩見沢市立総合病院(9西7) ☎22局1650 外科系：岩見沢市立総合病院(9西7) ☎22局1650 小児科系：岩見沢市立総合病院(9西7) ☎22局1650 栗沢クラインガルテン野菜作り講座「失敗しないさつまいもの栽培法」 5月号 P19 春の硬式テニス教室「社会人テニス教室」 5月号 P20 特別プール開放 P19 献血 ナビ
4 月	行政相談委員会による行政相談 ナビ
5 火	救急救命講習 5月号 P17 春の硬式テニス教室「ウィークデーテニス教室」 5月号 P21 脳イキキ度チェック P16
6 水	母親学級 P17 献血 ナビ
7 木	春の硬式テニス教室「夜間テニス教室」 5月号 P21 8・9カ月児健康診査 P18 生き生きパソコン教室 P20
8 金	おしゃべりルームばぶばぶ P17 絵本の読み聞かせ P20
9 土	当番医 内科系：中央医院(6西6) ☎22局0472 外科系：倉増整形外科(2西7) ☎22局0288 春の硬式テニス教室「ジュニアテニス教室」 5月号 P21 電動ロクロ体験② P14 市民園芸講座「小品盆栽・苔玉の楽しみ方」 P14 イラストレーション研究室展 P19 図書館シアター「なかよしおばけ おばけ遊園地に行く」 P20
10 日	当番医 内科系：北海道中央労災病院(4東16) ☎22局1300 外科系：北海道中央労災病院(4東16) ☎22局1300 小児科系：さとうキッズクリニック(大和1-9) ☎20局0310 陶芸教室③ P14 市民園芸講座「カラーリーフを使った寄せ植え」 P14 マイナンバーカードの休日交付および申請のお手伝い P14 図書館シアター「Little DJ」 P20
11 月	
12 火	脳イキキ度チェック P16 火曜落語 上映会「青菜」「胴斬り」 P20 家事相談 ナビ 行政相談委員会による行政相談 ナビ
13 水	母親学級 P17 絵本の読み聞かせ P20
14 木	精神保健ボランティア講座 P15 1歳6カ月児健康診査 P18 人権困りごと相談 ナビ
15 金	北村プールオープン 5月号 P20 おしゃべりルームとことこ P17 教科書展示会 P18 弁護士による法律相談 ナビ
16 土	当番医 内科系：はくま内科呼吸器内科(7東6) ☎31局5030 外科系：ごうだ整形外科(大和3-9) ☎32局5050 少年の主張岩見沢大会 P19 絵本の読み聞かせ P20
17 日	当番医 内科系：得地内科医院(3西6) ☎23局1515 外科系：岩見沢市立総合病院(9西7) ☎22局1650 小児科系：岩見沢市立総合病院(9西7) ☎22局1650 赤十字救急法基礎講習 赤十字のAEDと心肺蘇生 5月号 P16 栗沢クラインガルテン野菜作り講座「トマト・キュウリなどの整枝法」 5月号 P19 市民園芸講座「夏に楽しむ寄せ植えを作ろう」 P14

18 月	資格取得・プログラマー養成研修説明会 P11 脳イキキ度チェック P16 青空広場 P17 行政相談委員会による行政相談 ナビ
19 火	脳イキキ度チェック P16 献血 ナビ
20 水	点訳ボランティア講座 P15 母親学級 P17 0歳児教育学級 P17 税理士による税の相談 ナビ
21 木	移動心配ごと相談所開設 P15 4・5カ月児健康診査 P18 精神科医による心の健康相談 ナビ
22 金	健康ひろばフードデイ「腸の働きを整える料理」 P16 おしゃべりルームばぶばぶ P17 絵本の読み聞かせ P20 小児科医による子育て相談 ナビ
23 土	当番医 内科系：かない内科消化器クリニック(2西7) ☎22局0768 外科系：岩見沢脳神経外科(8西19) ☎20局1001 いわみざわローズフェスタ P9 市民園芸講座「バラ管理スタッフのローズツアー～ようこそ誇り高き北 国のバラ園へ」 P14 コンポスト・ダンボールコンポスト講習会 P17 絵と音の世界「ふれ愛コンサート」 P19 図書館シアター「日本の昔ばなし⑤」「太陽の子」 P20
24 日	当番医 内科系：東町ファミリークリニック(東町1-8) ☎24局5771 外科系：北海道中央労災病院(4東16) ☎22局1300 小児科系：出口小児科医院(7西5) ☎22局3570 2018男女共同参画市民フォーラム in いわみざわ P7 市民園芸講座「バラの美しい写真の写し方」 P14 市税、国保料、後期高齢者医療保険料、介護保険料、水道料金、下水 道使用料の納付相談 ナビ
25 月	
26 火	脳イキキ度チェック P16 家事相談 ナビ
27 水	3歳児健康診査 P18 川俣正 北海道インプロGRESS岩見沢プロジェクト2016-18 P19 絵本の読み聞かせ P20 家庭生活相談 ナビ 献血 ナビ
28 木	脳イキキ度チェック P16 行政相談委員会による行政相談 ナビ 社会保険労務士による労働相談 ナビ 市税、国保料、後期高齢者医療保険料、介護保険料、水道料金、下水 道使用料の納付相談 ナビ
29 金	はじめての方のWord講座 P14 ベビーマッサージ講習会 P18 学校給食試食会 P19
30 土	当番医 内科系：おなかのクリニック(9東1) ☎25局5505 外科系：岩見沢北翔会病院(10西21) ☎32局2188 であえるコレクション 5月号 P22 第17回ウォーキングのつどい P16 能楽体験ツアー&小樽運河クルーズ P18 書道パフォーマンス P19
7/1 日	当番医 内科系：石川内科循環器クリニック(4西7) ☎33局5005 外科系：岩見沢市立総合病院(9西7) ☎22局1650 小児科系：岩見沢市立総合病院(9西7) ☎22局1650 いわみざわ環境週間 P8 市民園芸講座「バラ園でスケッチしよう」 「バラ園のバラを使ったアレンジメント」 P14
7/2 月	介護者のつどい P15 身体スッキリ健康運動教室 P16 お口いきいき教室 P16 親子・市民夜間ソフトテニス教室 P19
7/3 火	脳イキキ度チェック
7/4 水	シニアのための筋力アップ教室「総合体育館会場」 P16
7/5 木	シニアのための筋力アップ教室「岩見沢トレーニングセンター会場」 P16 北村地区スポーツ教室「初級平泳ぎ」 P20 8・9カ月児健康診査
7/6 金	まちなか環境美化活動 P8 ママのための骨盤ケア講座 P18 おしゃべりルームとことこ

救急車の
適正利用に
ご協力を

【こんなときは、すぐに119番】
●ろれつがまわらない ●突然のしびれ ●急な息切れ、呼吸困難
【こんなとき、本当に救急車が必要ですか?】
●病院が分からない ●入院予定日だから ●早く診察できる

全国版救急受診アプリ
Q助
ご利用ください

夜間、急に具合が悪くなったら

夜間急病センター

診療時間 午後6時～午前0時(土・日曜日、祝日を問わず) 10西3
診療科目 内科・小児科(その他の科目はご相談ください) ☎25局3000

いきいきナビ

岩見沢保健センター（4西3であえーる岩見沢3階）
 高齢者福祉センター「えみる」（北村赤川586）
 栗沢保健センター（栗沢町南本町30）
 いわみざわ子育て支援センター（4西3であえーる岩見沢3階）

☎25局5540
 ☎22局3337

健ポ…健康ポイント対象事業

各種予防接種 接種料は無料

区分	対象	指定医療機関名
百日せき・ジフテリア・破傷風・不活化ポリオ 4種混合ワクチン	生後3カ月～90カ月未満児で、3種混合、ポリオ(生・不活化)ワクチンを1度も受けたことのない子	●あくつこどもクリニック (10西4) ☎33局8000
小児まひ(ポリオ)	生後3カ月～90カ月未満児で、生ワクチンを1度受けた子	●さとうキッズクリニック (大和1-9) ☎20局0310
麻しん・風しん 混合ワクチン 麻しんワクチン 風しんワクチン	1期…生後12カ月～24カ月未満児 2期…就学前1年間にある子	●出口小児科医院 (7西5) ☎22局3570
BCG	1歳未満児	●岩見沢市立総合病院 (小児科) (9西7) ☎22局1650
水痘(水ぼうそう)	生後12カ月～36カ月未満児	予防接種における未満児とは、誕生日の前日までのお子さんのことです
第Ⅱ期ジフテリア	小学6年生	
ヒブ	生後2カ月～5歳未満児	指定医療機関は、市ホームページでご確認ください
小児肺炎球菌	生後2カ月～5歳未満児	
日本脳炎	1期：生後6カ月～90カ月未満児	標準的な接種期間は、1期3歳から4歳です。3歳児健診の案内に案内書を同封します
B型肝炎	1歳未満児	
子宮頸がん	中学1年生～高校1年生相当	子宮頸がん予防ワクチンは、その有効性と安全性などを十分理解した上で接種してください。また、中学1年生で、接種を希望する方は、岩見沢保健センターへ連絡してください
子宮頸がん予防ワクチン	その有効性と安全性などを十分理解した上で接種してください。また、中学1年生で、接種を希望する方は、岩見沢保健センターへ連絡してください	
●各指定医療機関によって、接種日時が異なりますので、必ず確認してください		
●他市町村で予防接種を受ける場合は、依頼書が必要ですので、必ず岩見沢保健センターへ連絡してください		

子宮がん・乳がん検診

女性対象 要事前申込 健ポ

区分	対象	日程	場所
子宮がん検診	20歳以上	毎週火曜日	市民健康センター
乳がん検診	30歳以上	毎週月・火・金曜日	市立総合病院(マンモグラフィー) 市民健康センター(視触診)

※月曜日は同日にマンモグラフィー撮影と視触診を行います。火曜日に乳がん検診を受診する方は前の週の金曜日に、市立総合病院でマンモグラフィー撮影を行いますので、2日間の検診になります。申込時にお問い合わせください。

負担金 申込時にお知らせします

申込・問合先 受診を希望する日の3週間前までに岩見沢保健センターへ

献血にご協力を

健ポ

※400mlの血液が不足していますので、400mlの献血にご協力をお願いします。

6月3日(日)	9:30～12:30	イオン岩見沢店(大和4-8)
	14:00～16:30	
6日(水)	9:30～10:30	札幌開発建設部岩見沢河川事務所(7東9)
	11:00～12:00	北海道電力(株)岩見沢支店(9西1)
	13:30～14:30	いわみざわ健康ひろば(3西4)
	15:00～17:00	岩見沢脳神経外科(8西19)
19日(火)	9:30～11:30	空知信用金庫本店(3西6)
	13:00～14:30	JAいわみざわ岩見沢支所(桜木1-1)
	15:00～16:00	札幌開発建設部岩見沢道路事務所(日の出北2)
27日(水)	9:30～11:00	(福)クピド・フェア(志文町301)
	11:30～13:30	タニコ(株)(栗沢町由良2)
	15:00～15:30	市役所栗沢支所(栗沢町東本町21)
	16:00～16:30	市立栗沢病院(栗沢町南本町30)

各種相談 相談は全て無料

日常生活に関する相談

◆弁護士による法律相談

電話予約が必要です。各相談日の1週間前から前日までの午前9時～午後5時30分(相談日前日は午後3時まで)に市民連携市民相談・交通防犯係へ

●6月1日(金)・15日(金)

市役所本庁市民相談室(1日10人まで)

◆行政相談委員による行政相談

国の行政に対するの苦情・意見について

●6月4日(月)・18日(月)

午後1時～3時

市役所本庁市民相談室

●6月12日(火) 午後1時～3時

栗沢支所(栗沢町東本町21)

●6月28日(木) 午後1時～3時

北村支所(北村赤川593)

◆社会保険労務士による労働相談

賃金、労働時間、解雇、労災補償について

●6月28日(木) 午後1時～3時

市役所本庁市民相談室

◆家事相談

離婚、相続など家庭内の問題について

●6月12日(火) 午前10時～午後3時

市役所本庁市民相談室

●6月26日(火) 午前10時～午後3時

消費者センター(4西3であえーる岩見

沢4階)

◆家庭生活相談

夫婦生活や子育て、人間関係の悩みや生き方について

●祝日を除く毎週月・水(第4週は除く)・金曜日

午前10時～午後3時

生涯学習センターいわなび(4西1)

☎23局8982

電話相談または面談。面談は予約が必要

●6月27日(水) 午前10時～午後3時

市役所本庁市民相談室

◆人権困りごと相談

嫌がらせ、不当な扱い等人権について

●6月14日(木) 午後1時～3時

市役所本庁市民相談室

◆消費生活専門相談

●土・日曜日、祝日を除く毎日

午前9時～午後5時

消費者センター(4西3であえーる岩見

沢4階) ☎23局7987

◆緑化相談員による花と木と緑の相談

●月・金曜日を除く毎日

午前9時～午後4時

室内公園色彩館(いわみざわ公園内)

☎25局6111

◆税理士による税の相談

所得税、相続税など主に国税について

●6月20日(水) 午後1時～3時

市役所本庁市民相談室

◆市税、国保料、後期高齢者医療保険料、介護保険料、水道料金、下水道使用料の納付相談

●6月24日(日) 午前9時～正午

●6月28日(木) 午後5時30分～8時

※水道料金・下水道使用料のみ、毎週木

曜日(祝日を除く)の午後5時30分～7

時にも行います。

◆中高年齢者の職業相談

●土・日曜日、祝日を除く毎日

午前10時～午後5時

シルバー人材センター(5西3)

☎24局4255

🔑健康に関する相談 健ポ

◆精神科医による心の健康相談

●6月21日(木) 午後1時から3時

岩見沢保健所(8西5) ☎20局0122

前日の正午までに電話予約が必要

◆栄養士・歯科衛生士による相談

●土・日曜日、祝日を除く毎日

午前9時～午後4時30分

岩見沢保健センター

事前に電話で申し込んでください

◆保健師による健康相談

●土・日曜日、祝日を除く毎日

午前9時～午後5時30分

岩見沢保健センター

👶子ども・子育てに関する相談

◆小児科医による子育て相談

●6月22日(金) 午後1時～2時

いわみざわ子育て支援センター

◆子育て相談

●土・日曜日、祝日を除く毎日

午前9時～午後5時30分

いわみざわ子育て支援センター

👶子どもの悩みごと相談👶

土・日曜日、祝日を除く毎日

午前9時～午後4時30分(児童館

は午前10時30分～午後5時)

市青少年センター(☎33局3333)

教育研究所(☎22局4412)

各児童館

市政に関する相談や要望、苦情などは市職員が毎日受け付けています。市民連携室(☎23局4111)、各支所(北村☎56局2001、栗沢☎45局2411)までお問い合わせください。