

2018

8

AUGUST

広報

# いわみざわ

特集

公共交通で出かけよう！

動画再生



この写真にスマートフォンをかざすと動画をご覧いただけます（発行日から1カ月）

利用には専用アプリ **COCOAR2** が必要です。インストール・起動後、対象画像にかざしてください

主な内容

成年後見制度

市民の文化祭

国民健康保険料率の改定

みんなのひろば・情報ひろば

田舎フェスティバル・農業祭

婚活をお手伝い

今月の表紙

子どもが指さす方には JR 室蘭線の車両。これから JR でお出かけでしょうか、楽しそうですね。旅行は車でという方が多いかもしれませんが、たまには JR やバスでの旅行はいかがですか？



さあ、ここからは JR に関する問題ですよ

岩見沢駅の構内には、道内各地のレールの加工や補修を行う「レールセンター」という珍しい建物があります。この建物の正面の壁にあるマークは、どんな形をしているでしょう？



- ①星
- ②バラ
- ③ラッパ
- ④きじ

JR 函館線と室蘭線には、多くの貨物列車も運行しています。貨物列車が一度に運べる貨物の最大重量は、ある動物の約 100 頭分にあたります。その動物とは？

- ①アフリカ象
- ②カバ
- ③キリン
- ④農耕馬



北海道からは、いろいろなものが貨物列車で本州に運ばれていますが、次のうち、一番多いものはどれでしょう？

- ①たまねぎ
- ②じゃがいも
- ③お米
- ④乳製品



目的地に到着！

全 10 問、答えは選びましたか？  
答えは次のページ！

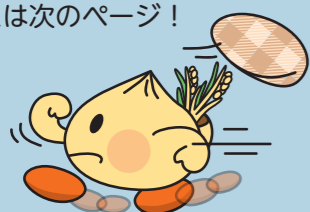

昨年、開業 10 周年を迎えた岩見沢駅、4 代目となる現在の駅舎の窓枠には、実際に使用されていた、あるものが使われています。それはなんでしょう？



- ①架線柱
- ②枕木
- ③レール
- ④ 3 代目駅舎の柱



テクテク  
テクテク...

JR に乗り換えだ！

駅まで歩こう！



こちらは貨物列車だ！

ガタンガタン

ガタンガタン

JR 北海道は、北海道の恵みシリーズとして、道内に 4 台のラッピング列車を運行しています。次のうち、岩見沢駅で見ることができるのは、どの列車でしょう？

- ①流氷の恵み
- ②森の恵み
- ③花の恵み
- ④海の恵み



今から約 30 年前まで、市内を運行していた JR 幌内線と万字線。次のうち、現在も当時の駅舎が残されているのは、どの駅でしょう？

- ①美流渡駅
- ②栄町駅
- ③朝日駅
- ④万字炭山駅



JR 室蘭線でつながる安平町に、来春オープン予定の道の駅「あびら D51 ステーション」の D51 とは、もともと何の名前からとったものでしょう？

- ①飛行機
- ②トラック
- ③機関車
- ④フェリー



鉄道や路線バスなど、自動車や運転免許を持っていないくても、誰でも乗ることができる移動手段が公共交通です。いつも皆さんが食べている肉や魚、野菜といった食べ物や、普段着ている衣服なども、獲れたところや、作られたところから、いろいろ

でも、ちょっと待って！皆さんは、鉄道やバスのこと、どのくらい知っていますか？  
今、ちょうど学校が夏休みです。家族で出かけている方もいると思います。お盆休みに鉄道や路線バスを使って、帰省するという方も多いいのではないのでしょうか。

問合先 市企画室  
今月号は、クイズで公共交通を学びます。大人も子どもも楽しめる内容となっておりますので、お子さんやお孫さんの自由研究の課題とするのも面白いかもしれませんよ。

# 公共交通



## 出かけよう！

第 5 便(夏休み特別便)

出発

バスに乗って出発だ！



岩見沢ターミナルを発着するバス路線に、実際にはないバス停は、次のうちどれでしょう？

- ①市営球場前
- ②メープルロッジ前
- ③いわみざわ公園
- ④ワイナリー前



岩見沢バスターミナルからは、高速バスを除き 15 のバス路線が、市内各所や近くの市や町を結んでいます。このバス路線の運行には、1 日に約何台のバス車両が必要となるでしょう？

- ①約 20 台
- ②約 40 台
- ③約 60 台
- ④約 80 台



市内には、中央バスと新篠津交通の 2 社が路線バスを運行しています。市内に、この 2 社の路線バスの停留所は合わせて約何カ所あるでしょう？

- ①約 60 カ所
- ②約 120 カ所
- ③約 180 カ所
- ④約 240 カ所



バスはよく見かけると思いますが、バスのことをどれだけ知っているのかな？

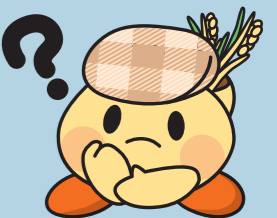



### A8 ③花の恵み

JR 北海道は、`北海道の恵み、シリーズとして、道北、道東、道南、道央のエリアごとに計4台のラッピング列車を運行しています。



岩見沢で見ることができるのは、北海道の草花や動物たちを表現した`花の恵み、で、岩見沢や苫小牧、千歳や夕張など、道央地区を運行しています。

道北地区では、幻想的な流水や雄大な自然を表現した`流水の恵み、が、道東地区では、釧路湿原の動植物や十勝の実りを表現した`森の恵み、が、道南地区では、函館の海中や港に生息する生き物を表現した`海の恵み、が運行しています。



### A7 ①たまねぎ



JR 貨物の平成27年度の実績によると、北海道から本州へ鉄道コンテナで運ばれた貨物は、約247万トンで、そのうちの20.5%を玉ねぎが占めています。じゃがいもは10.3%、お米は5.0%、乳製品は4.6%です。

北海道から本州に運ばれる貨物は、農産物やその加工品が多く、岩見沢や青函トンネルを経由し、日本中に運ばれています。本州から北海道に運ばれる貨物は、宅配便の荷物や書籍、加工食品や衣類などが主です。



### A10 ③機関車

JR 室蘭線沿線の安平町では、来年の春のオープンに向け、追分駅近くの国道234号沿いに、道の駅`あびら D51 (デゴイチ) ステーション、の建設が進められています。

平成18年に早来町と合併して、安平町となった追分町は、かつて全国12カ所のうち、岩見沢市とともに国鉄から北海道内で2カ所認定されていた`鉄道の町、で、D51形と呼ばれる蒸気機関車が現在も大切に保存されています。

道の駅には、D51形蒸気機関車の展示のほか、農畜産品や加工品の販売スペースなども設けられる予定です。来年春のオープンが待ち遠しいですね。



### A9 ③朝日駅

かつて市内には、函館線と室蘭線の他に、幌内線と万字線が運行していました。

1987年(昭和62年)に廃止された幌内線は、1882年(明治15年)に全線が開業した北海道で最も古い鉄道の一部で、現在は栄町駅の跡に`幌内線記念の碑、が建てられています。

1985年(昭和60年)に廃止された万字線は、1914年(大正3年)に全線が開通し、志文駅で室蘭線から分岐し、上志文、朝日、美流渡、万字、万字炭山の5つの駅がありました。

これらの駅舎のうち、上志文駅の一部がスキー場の施設として使用され、朝日駅は、当時の姿のまま残されています。



## 何問正解しましたか？



もし、鉄道やバス、タクシーなどがなかったら、皆さんの暮らしはどうなると思いますか？毎日、利用していても、なくなると困るといえる人が多いのではないのでしょうか。自動車や運転免許を持たない人にとっては、誰もが利用できる公共交通は、買い物などの普段の暮らしに欠くことのできないものです。また、たくさんの人や荷物を一度に運ぶことができるので、排気ガスの量が少なく、環境を守るためにも有効です。公共交通は、利用した人が支払う運賃や料金で運行していますが、昔と比べると、利用する人が減っていき、中にはなくなってしまう鉄道やバスの路線もあります。そうならないように市は、鉄道やバス、タクシーなどの交通事業者と協力して、地域の公共交通を守るための取り組みを進めています。皆さんも、鉄道やバスなどに乗ったとき、暮らしを守る`公共交通について思い出してみてくださいね。



### A2 ④約240カ所

市内には、全部で約240カ所のバス停がありますが、これを多いと思いますか？少ないと思いますか？

岩見沢市には約82,000人が暮らしています。単純に計算すると、約340人に1カ所のバス停があることになりませんが、バス停の近くに暮らしている人もいれば、離れたところに暮らしている人もいます。バスやタクシー、JRなども組み合わせた交通のネットワークで、市内のどこでも安心して暮らせる仕組みを作ることが必要です。



約340人に1カ所



### A4 ③レール

岩見沢駅舎を正面から見ると、大きなガラスとレンガが印象的です。

大きな窓部分の窓枠には、JR北海道が道内各地から集めた232本の古いレールが使用され、一本一本、製造された年や月、場所などが刻印されています。最も古いもので、1890年ごろに製造されたものが確認されており、初代岩見沢駅ができたのが、1884年(明治17年)ですから、その頃のレールが使われていることになります。



### A1 ④ワイナリー前

`市営球場前、は鉄北循環線、`メープルロッジ前、と`いわみざわ公園、は万字線のバス停の名称で、実際に路線バスで行くことができます。

ワイナリーとは、ワインを作るところで、ここ数年、原料のブドウ栽培に適した市内宝水地区や栗沢町上幌地区などに増えており、一部のワイナリーは、内部の見学やワインを購入することもできます。岩見沢ターミナルから、路線バスで直接訪れることは難しく、`ワイナリー前、というバス停もありません。

岩見沢市観光協会では、ワイナリーなどをタクシーで巡るモニターツアーを実施しています。



### A3 ②約40台

市内各所や近くの市や町を結ぶバス路線では、約40台のバス車両が運行しています。

路線数の2倍以上の台数があることになりませんが、毎日、朝早くから夜遅くまで走るバスは、日々、順番に清掃や点検、整備などが行われ、いつでも安全に走れる状態を保たなくてはなりません。

また、バスの運転手さんは、交替でバスを運転していますが、風邪や寝不足に注意し、休みのときも、規則正しい生活をすよう努めており、私たちが安心して利用できるよう支えてくれているのです。



### A5 ①星

岩見沢駅の北側には、`レールセンター、というレンガ造りの古い建物があります。この建物は、室蘭線が開通した1892年(明治25年)ごろに建てられたと言われており、その後、北海道炭鉱汽船という会社に払い下げられました。

建物の壁にある星のマークは、`五稜星、と呼ばれ、北海道炭鉱汽船の会社のマークです。

レールセンターは、1906年(明治39年)に国の所有となり、現在はJR北海道が使用しています。明治中期の建築様式が残された貴重な建物が、現在も現役で使われているなんて驚きですね。



### A6 ①アフリカ象

貨物列車は、最大26両編成で約650トン(道内は最大20両編成で約500トン)の貨物を運ぶことができます。アフリカ象1頭の重さを平均約6.5トン、カバを約1.5トン、キリンと農耕馬を約1トンとすると、貨物列車は、アフリカ象100頭を一度に運ぶことができます。農耕馬は、岩見沢駅のホームでも実物大の像を見ることができますよ。

トラックや船、飛行機、貨物列車など、さまざまな交通機関で荷物が運ばれていますが、それぞれ長所と短所があります。いろいろな輸送手段の組み合わせで、日本の隅々まで食べ物や生活用品が運ばれているということです。



これだけは知っておこう！

# 成年後見制度



平成28年10月に開設した「岩見沢市成年後見支援センター」は、成年後見制度や手続きの方法などの相談に応じ、さまざまな支援をしてきました。しかし、支援といっても、一人一人必要な支援は異なり、制度を利用しようとする段階聞きなれない専門用語が使われることもありま

す。

今回は、成年後見制度について正しく理解するため、改めてこの制度のポイントを学んでいきましょう。

問合せ先 市高齢介護課

**成年後見制度とは**  
認知症、知的障がい、精神障がいなどにより、判断能力が十分でない方の「生活、や「財産、が守られるよう、その方の各種手続きを法的に保護・支援する仕組みが成年後見制度です。

後見人は、次のようなことができます

後見人にできること	後見人にできないこと
<p><b>身上監護</b></p> <ul style="list-style-type: none"> <li>● 病院との契約</li> <li>● 施設との契約</li> <li>● 介護・福祉サービスの利用契約</li> <li>● 入院費、施設利用料、サービス利用料の支払い</li> <li>● 契約内容の履行の確認、苦情の申立</li> <li>● 要介護認定の申請 など</li> </ul>	<ul style="list-style-type: none"> <li>● 医療行為の同意</li> <li>● 連帯保証人や身元引受人になること</li> <li>● 本人の日用品の購入に対する取消</li> <li>● 実際に家事や介護などをすること など</li> </ul>
<p><b>財産管理</b></p> <ul style="list-style-type: none"> <li>● 預貯金通帳や証書類の管理</li> <li>● 所有する不動産の管理、売却</li> <li>● 年金や手当などの定期的な受け取り</li> <li>● 家賃や公共料金、税金などの定期的な支払い</li> <li>● 保険料の請求</li> <li>● 相続に伴う遺産分割協議 など</li> </ul>	

## 広がる成年後見の輪



年々高齢化が進む中で、認知症が身近なものとなり、成年後見制度の利用が必要な方も増えてきています。しかし、親族は高齢や遠方で頼ることができなかつたり、弁護士や司法書士などの専門職の後見人の数にも限りがあったりするのが現状です。そのため市は、親族や専門職以外の方でも後見人となることのできる「市民後見人」の養成に取り組んでいます。

市民後見人の活動は着実に広がりを見せており、平成30年6月末現在で12人の市民後見人が地域で活躍しています。少しでも興味のある方は、「市民後見人養成講座」を受講して成年後見制度などを学びましょう。

**無料**

## 市民後見人養成講座

成年後見制度の概要や市民後見人の役割、関係諸制度・施策、援助が必要な方への関わり方などを学びます。

**対象** 次の全てを満たす方

- 市内に居住する満25歳以上の方
- 成年後見制度、社会貢献活動に関心があり、将来市民後見人として活動する意欲のある方

※民法第847条に定める後見人の欠格事由に該当していないことが条件です。

**日程** 9月1日から10月20日までの毎週土曜日(全8回)

**時間** 午前10時から午後3時(日程によって若干前後します)

**場所** 広域総合福祉センター(11西3)

**定員** 30人(申込順)

**申込・問合せ先** 8月29日(水)までに、岩見沢市成年後見支援センター(会場内)へ ☎ 35局5210

## その人に合った支援



成年後見支援センターへの主な相談としては、「親が認知症による症状で金銭管理などに不安が出てきた」というものがあります。こうした相談が寄せられたときは、専門の相談員が本人の生活状況や判断能力など、詳しく話を聞き、本人にとってどういった支援が必要なのか、今後の生活を一緒に考えていきます。

**無料**

## 出張相談会

「成年後見制度を知りたい」「知的障がいのある家族の将来が心配」など、皆さんの疑問や悩み事を成年後見制度の専門家が秘密厳守で相談に応じます。

日程	時間	会場
8月21日(火)	午後1時30分～3時30分	日の出コミュニティセンター(日の出3)
23日(木)		北ふれあいセンター(北3西11)
28日(火)		南コミュニティセンター(南町80)
10月23日(火)		市役所北村支所(北村赤川593)
25日(木)		市役所栗沢支所(栗沢町東本町21)
30日(火)		幌向総合コミュニティセンターほっとかん(幌向南1-1)

問合せ先 岩見沢市成年後見支援センター(11西3) ☎ 35局5210

## 例えば、こんな心配ありませんか？

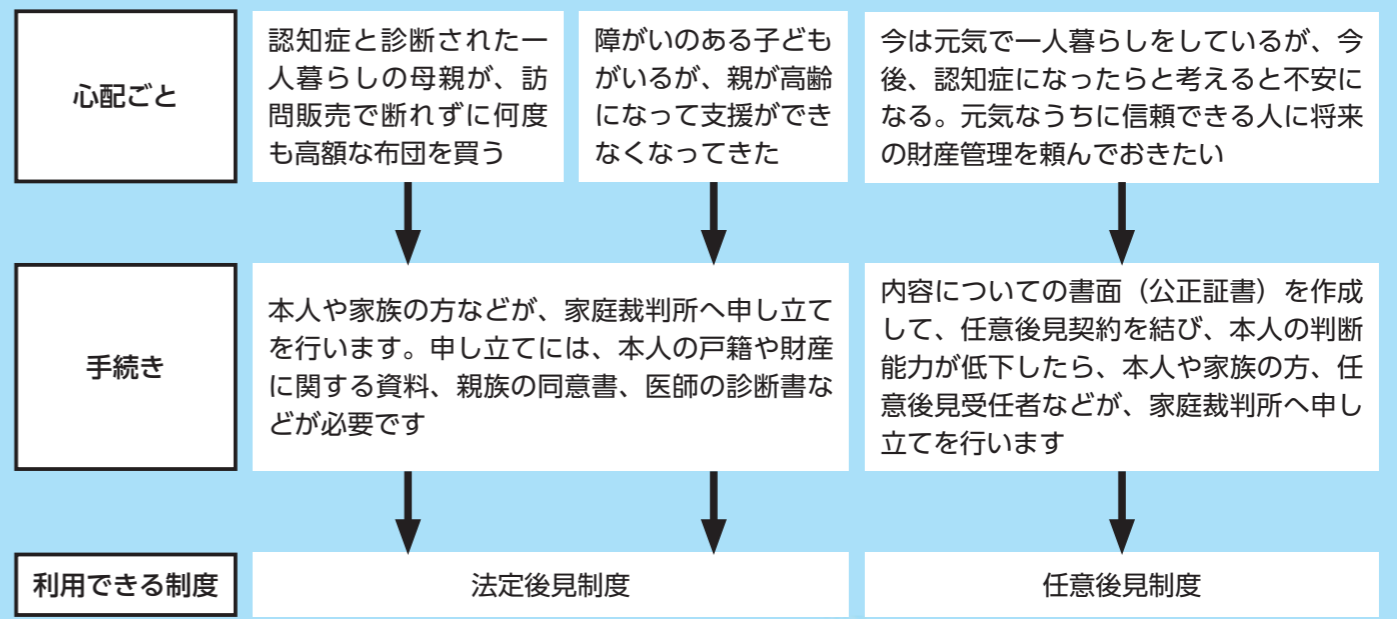

医師などの診断書をもとに、本人の判断能力の程度や生活状況などを家庭裁判所が判断し、支援してくれる後見人が決まります！



平成30年度

# 保険料率が 決まりました

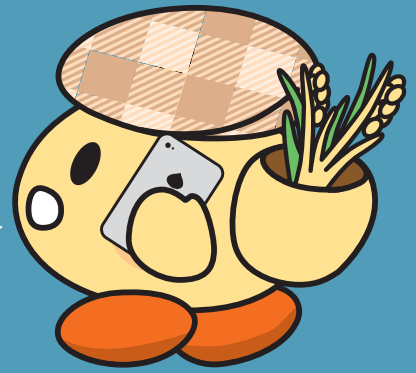

## 国民健康保険

国民健康保険（国保）の安定かつ持続可能な事業運営を図るため、これまでの市町村ごとの運営から都道府県単位に広域化され、国保加入者の医療費を北海道全体で支えることとなりました。

北海道では、医療費の見込みから、所得、国保加入者数・世帯数などを考慮し、広域化後の保険料率を示しています。市は、保険料負担の平準化と保険料水準の統一を前提とした、北海道が示す保険料率を基に、さまざまな角度から検討し、保険料率の改定を行いました。

区分		平成29年度	平成30年度	差引
医療分 加入者の医療費に充てる分	所得割：%	9.90	8.30	△ 1.60
	均等割：円	25,200	31,170	5,970
	平等割：円	29,100	21,600	△ 7,500
	賦課限度額：円	540,000	580,000	40,000
支援金分 後期高齢者医療への支援分	所得割：%	2.70	2.52	△ 0.18
	均等割：円	6,900	9,620	2,720
	平等割：円	8,000	6,670	△ 1,330
	賦課限度額：円	190,000	190,000	0
介護分 介護保険制度への負担分	所得割：%	2.20	1.94	△ 0.26
	均等割：円	13,100	9,970	△ 3,130
	平等割：円	—	5,170	5,170
	賦課限度額：円	160,000	160,000	0
合計	所得割：%	14.80	12.76	△ 2.04
	均等割：円	45,200	50,760	5,560
	平等割：円	37,100	33,440	△ 3,660
	賦課限度額：円	890,000	930,000	40,000

## 知っていますか？

### 窓口で口座振替手続きが簡単に！

印鑑不要で簡単に保険料や税金などの口座振替の申し込みができます。

**必要なもの** 本人確認書類、キャッシュカード  
**対象金融機関** 空知信用金庫、北海道銀行、北洋銀行、ゆうちょ銀行

※納付義務者以外の方による代理手続きはできません。口座名義も本人名義に限ります。

### アプリで納付！

ヤフー公式アプリの「バーコード読取機能」で納付書のバーコードを読み取って納付できます。手数料は一切かかりませんが、領収書の発行はされません。詳しくは、ホームページでご確認ください。



## 納付に困ったら早めの相談を！

保険料は、必ず納期限内に納付してください。もし納付にお困りでしたら、早めに相談してください。平日の日中に納付相談できない方のために、夜間・休日相談窓口を開設していますので、ぜひご利用ください。

夜間相談窓口 毎月最終木曜日

休日相談窓口 毎月最終日曜日

※日程は、折り込みのいきいきナビでご確認ください。

### 滞納していると…

- ❖医療費の支払いに対する「限度額適用認定証、や「保険証」が交付されず、有効期間が短い「短期被保険者証、や一旦全額自己負担する「資格証明書」が交付されます
- ❖預貯金、生命保険などの財産や給与などが差し押さえの対象となります



問合先 市国保医療助成課国保グループ

# 各種制度の限度額の見直し

平成 30 年 8 月から

国民健康保険 (70 歳以上の方)

後期高齢者医療制度

## 高額療養費の 1 カ月の自己負担限度額

平成 30 年 7 月まで			
区分	外来 (個人単位)	外来+入院 (世帯単位)	4 回目以降 <sup>❖</sup>
現役並み所得者	57,600 円	80,100 円 + (医療費 - 267,000 円) × 1%	44,400 円
一般	14,000 円 <sup>◇</sup>	57,600 円	44,400 円
市民税非課税世帯	区分 II	8,000 円	24,600 円
	区分 I		15,000 円

平成 30 年 8 月から				
区分	課税所得	外来 (個人単位)	外来+入院 (世帯単位)	4 回目以降 <sup>❖</sup>
現役並み所得者	課税所得 690 万円以上	252,600 円 + (医療費 - 842,000 円) × 1%		140,100 円
	課税所得 380 万円以上	167,400 円 + (医療費 - 558,000 円) × 1%		93,000 円
	課税所得 145 万円以上	80,100 円 + (医療費 - 267,000 円) × 1%		44,400 円
一般		18,000 円 <sup>◇</sup>	57,600 円	44,400 円
市民税非課税世帯	区分 II	8,000 円	24,600 円	—
	区分 I		15,000 円	—

❖ 過去 12 カ月で 4 回目以降の支給の場合。 ◇ 1 年間の限度額は、144,000 円となります。

## 高額介護合算療養費の限度額

平成 30 年 7 月まで		
区分	限度額	
現役並み所得者	67 万円	
一般	56 万円	
市民税非課税世帯	区分 II	31 万円
	区分 I	19 万円 <sup>❖</sup>

平成 30 年 8 月から		
区分	課税所得	限度額
現役並み所得者	課税所得 690 万円以上	212 万円
	課税所得 380 万円以上	141 万円
	課税所得 145 万円以上	67 万円
一般		56 万円
市民税非課税世帯	区分 II	31 万円
	区分 I	19 万円 <sup>❖</sup>

❖ 介護サービス利用者が世帯内に複数いる場合は 31 万円。

乳幼児等医療費助成制度

重度心身障害者医療費助成制度

ひとり親家庭等医療費助成制度

## 1 カ月の自己負担限度額

平成 30 年 7 月まで				
区分		外来	外来+入院	
			4 回目以降 <sup>❖</sup>	
課税世帯	医療費	14,000 円 <sup>◇</sup>	57,600 円	44,000 円
	訪問看護		14,000 円	—
市民税非課税世帯	利用料		8,000 円	—

平成 30 年 8 月から		
外来	外来+入院	
		4 回目以降 <sup>❖</sup>
18,000 円 <sup>◇</sup>	57,600 円	44,000 円
	18,000 円	—
	8,000 円	—

❖ 過去 12 カ月で 4 回目以降の支給の場合。 ◇ 1 年間の限度額は、144,000 円となります。

問合先 国民健康保険は、市国保医療助成課国保グループ

後期高齢者医療制度・医療費助成制度は、市国保医療助成課医療助成グループ

# くりさわ農業祭



8月25日(土) 正午～午後8時30分

## ステージイベント

- 12:00 開会式
- 12:30 栗沢小学校金管バンド演奏
- 12:55 栗沢中学校吹奏楽部演奏
- 13:20 ウィンズバンド・レルシア演奏
- 14:15 ひゃっぴい体操
- 16:00 キッズチアダンス「バニー」・「楽美(Rabi)」出演
- キューバダンス「コキート」出演

道内最後の盆踊り!

## ふれあい宵まつり

- 17:00 栗沢太鼓演奏
- 17:40 栗沢音頭
- 18:10 子ども盆踊り
- 18:40 大仮装盆踊り
- 19:45 盆踊り「ダンシングヒーロー」



ふわふわ&ロードトレイン

子どもの国 12:00～17:30

## 地元野菜の詰め放題

13:45～14:15



気まぐれな、たまねぎの行方はどこへ!?

## たまねぎコロコロ

14:30～15:30  
大人の部・子どもの部  
各20人(当日参加募集)



## BMX & スケートボードショー

11:00～12:00 BMX予選  
15:30～17:00

26日(日) 午前9時30分～午後3時30分

## ステージイベント

- 10:15 栗沢文化協会出演
- 11:15 栗沢認定こども園遊戯
- 12:00 フルーティアー 他ライブショー
- 15:00 閉会式

ふわふわ&ロードトレイン

## 子どもの国

9:30～15:00



## 地元野菜の詰め放題

9:30～10:00

## BMX & スケートボードショー

13:30～15:00

場所 栗沢中央公園(栗沢町東本町1)

問合先 くりさわ農業祭実行委員会事務局(栗沢町本町11) ☎ 45局 2002

新鮮野菜やお米、飲食物などの販売コーナーも充実!

## 第30回記念大会

# きたむら田舎 フェスティバル

8月18日(土) 正午～午後9時

4年ぶりに  
2日目の  
日曜開催が復活!



## 今年も多彩なイベントがラインアップ!

- 14:30 YOSAKOI ソーラン演舞-テスク&祭人
- 15:00 ひゃっぴい体操
- 16:00 エビナマスジ(音楽処推薦アーティスト)ライブ
- 16:30 ちゃいるどカップU-08
- 17:00 しろっぴ(北海道吉本芸人)お笑いライブ
- 18:00 ユーズ(ラムワイヤー)ライブ
- 19:00 みのや雅彦 最多出場!ライブ
- 19:40 勝ち水みこし

約2,000発!+α

沼上連発花火大会 20:00

ミニラキ ラッキーチケットダブル抽選会 20:30

30回記念



19日(日) 午前10時～午後2時

## 2日目も楽しいイベントが盛りだくさん

- 10:30 北村ブラスキッズ演奏
- 11:30 M A S A K Oハートフルコンサート
- 12:00 上杉周大(ブギウギ専務)熱血ライブ

## 限定復活!

生たまごキャッチボール 10:00

30回記念

景品が豪華に!

ラッキーチケット大抽選会 13:10

もちまき大会 14:00

30回記念

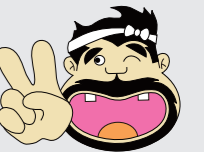

18日・19日とも開催

## 大好評!産地の心意気をお見せします!

開催期間中～ 青空市場  
今年は、姉妹都市 南アルプス市の特産品の桃  
先着100箱の販売があります。

30回記念



場所 北村中央公園ふれあい広場(北村赤川156)

問合先 きたむら田舎フェスティバル実行委員会(内田さん) ☎ 090-7655-7277

第66回

出演・出品・参加者募集

# 市民の文化祭

申込期間  
8月1日(水)～20日(月)

10月27日(土)・28日(日)

まなみーる市民会館・文化センター (9西4)

必ず申込先に問い合わせをしてから応募してください。応募には、住所・氏名を明記してください。

種目・内容	申込・問合先
バラエティショー 大正琴、フラダンス、キッズダンス、舞台芸能など	はちや 八谷 美智子さん (栗沢町必成 405-3) ☎ 090-3468-4283 (午後5時以降)
音楽 合唱、独唱、合奏、独奏	みわ 寺林 美和さん (日の出北2丁目1-23) ☎ 080-1887-6801
箏曲 琴三弦、尺八などによる合奏	ささお つえの 笹尾 津恵能さん (3条東18丁目40) ☎ 22局 6476
民謡 日本各地の民謡	内田 克雄さん (栗沢町最上2-90) ☎ 45局 4426
詩吟 独吟、合吟、詩舞吟、茶道吟、華道吟、書道吟	とうどう 吉田 藤堂さん (日の出7丁目3-15) ☎ 24局 4028
日舞 古典舞踊、新舞踊、着付舞	わかやぎ きちみどり 若柳 吉美登里さん (桜木1条2丁目4-3) ☎ 23局 3210
カラオケ 演歌・ポップスなど ※1人1曲。	ためよし 石川 為義さん (1条西2丁目8-1) ☎ 24局 7727
川柳 「ポケット」「白紙」1人各3句を当日持参 ※欠席者は前日までにハガキで申し込み。	岡 嘉彦さん (鳩が丘3丁目14-12) ☎ 24局 8513
俳句 当季雑詠 (1人2句) ※当日の出欠と作品をハガキで申し込み。	のぶこ 佐藤 宣子さん (鳩が丘2丁目11-7) ☎ 23局 8535
短歌 詠草雑詠 (1人1首) ※当日の出欠と作品をハガキで申し込み。	広田 和子さん (かえで町6丁目3-20) ☎ 22局 6740
菊花 大輪、けんがい、1本仕立、ダルマ、福助づくりなど	近藤 政勝さん (西川町1146-1) ☎ 22局 4895
水墨画 1人1点	かぎや 鍵谷 康子さん (7条西2丁目24) ☎ 25局 2595
華道 1人1点	岡村 郁子さん (東山3丁目2-20) ☎ 22局 5742
フラワーデザイン 生花、アートフラワー、ドライフラワーなど (1人1点)	佐藤 千枝さん (春日町4丁目9-12) ☎ 22局 6021
写真 全紙以内 (1人1点) ※額装したもの。	山崎 正義さん (美園5条8丁目7-15) ☎・FAX 23局 8712
工芸・手芸 1人1点・小作品は3点程度 ※分野・題名・サイズなどをお伝えください。	きよ 福島 記代さん (東山6丁目1-4) ☎・FAX 23局 7628
書道 1人1点 ※額装・軸装したもの。	はたばた へきよう 畑 端 碧洋さん (栗沢町由良735-53) ☎ 45局 3541
絵画 1人1点 (額装したもの) ※サイズとタイトルを電話またはファックスで申し込み。	永井 茂さん (北村中央4668-1) ☎・FAX 56局 2574
切り絵 1人1点 ※額装したもの。	秋葉 初枝さん (北村赤川512-8) ☎ 56局 2110

問合先 市教委生涯学習・文化・スポーツ振興課 (4西3) であえーる岩見沢4階 ☎ 35局 5129





# 指定管理者を募集します

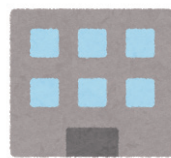

## 指定管理者とは

定められた期間、公の施設の管理を行う、市が指定する団体のこと。公の施設の管理に民間の能力やノウハウを幅広く活用し、市民サービスの向上や経費の節減を図ることを目的としています。

募集は、次の枠組みをひとつのグループとします。  
 なお、資料配布期間中に、各枠組みで説明会を開催します。日程など詳しくは、お問い合わせいただくか、市ホームページをご覧ください。  
**指 定 期 間** 平成31年4月1日～2024年3月31日  
**資料配布期間** 8月1日(水)～31日(金)  
**募 集 期 間** 9月3日(月)～10月2日(火)



施設名と枠組み	申込・問合せ先
コミュニティプラザ、自治体ネットワークセンター（いずれも有明町南1）	市企業立地情報化推進室（有明町南1） ☎ 25局 8004
テレワークセンター（上志文町 412）	
新産業支援センター（有明町南1）	
自転車等駐車場、コミュニティ西駐車場、有明交流プラザ（いずれも有明町南1）	市建設管理課
いわみざわ公園（志文町 1133 ほか）	市公園緑地環境課
いわみざわ公園バラ園（志文町 807 ほか）	
あやめ公園（緑が丘 3）、利根別自然公園（緑が丘 243 ほか）、利根別原生林ウォーキングセンター（緑が丘 73）	
東山公園（総合公園）、鳩が丘記念緑地（鳩が丘 1）、北海幹線用水路鳩が丘緑地（12 東 1 ほか）、北海幹線用水路並木町三角緑地（並木町 22 ほか）、北海幹線用水路駒園緑地（並木町 26 ほか）、玉泉館跡地公園（東山 3）	
幾春別川リバーパークパークゴルフ場（西川町 283 地先）、ひょうたん沼交流広場公園（西川町 1343 ほか）	
北村中央公園（北村赤川 586 ほか）、桜つつみ公園（北村栄町 168 ほか）	市環境保全課
浄安殿（東町 1273）	
緑が丘霊園（緑が丘 287 ほか）、利根別墓地（7 東 11）、志文墓地（緑が丘 281）、滝の上墓地（奈良町 18）、孫別墓地（宝水町 152）、上志文墓地（上志文町 1242）、峰延墓地（美唄市峰延 2553 ほか）、北村共同墓地（北村豊里 139）、最上墓地（栗沢町最上 18 ほか）、栗丘墓地（栗沢町栗丘 203）、由良墓地（栗沢町由良 448 ほか）、上幌墓地（栗沢町上幌 391）、美流渡墓地（栗沢町美流渡南町 21）、万字墓地（栗沢町万字巴町 1）	
高齢者福祉センターふれあい（東山 2）	市高齢介護課
イベントホール、駅東市民広場公園、コミュニティ東駐車場（いずれも有明町南1）	市中心市街地活性化推進室（4 西 3 であえーる岩見沢5階） ☎ 31局 0101

# みんなのひろば

10月号の応募期間は、**8月1日から末日です**

## 会員募集

サークル名	内容と連絡先	活動日時	活動場所
岩見沢ジュニアオーケストラ	幼児からのオーケストラ ☎090-3898-1476 助業さん	毎週木曜日 18:30～20:30	生涯学習センター いわなび(4西1)
フィジカルヨガサークル	やさしいヨガ 健ポ ☎23局 3797 佐藤さん	毎週火曜日 10:00～11:30	

## 催し

劇団カップ座創立50周年記念公演  
オペレッタ「ふたりの王子」

8月11日(祝)  
午後1時開場、1時30分開演  
まなみーる市民会館(9西4)

中学生以上2千900円、3歳から小学生2千円、3歳未満幼児無料  
佐藤さん(岩見沢カップ友の会内)  
☎22局7449

8月11日(祝)  
午後2時開場、2時30分開演  
まなみーる文化センター(9西4)

500円(高校生以下無料) 小沼さん  
☎090・4878・5063

9月2日(日)  
午後0時30分開場、0時50分開演

まなみーる市民会館(9西4)  
小学生以上1千円、未就学児無料  
木村さん  
☎23局8936

9月8日(土)  
午前11時から午後4時  
栗沢文化センター(栗沢町南本町23)

無料  
「ハンドメイド雑貨などの出店者募集」  
出店料 1区画1千円(2区画×2区画)  
出店申込期限 9月1日(土)  
辻村さん  
☎090・9512・2727

参加者募集

おいしい昼食を囲んで地域の子どもたちと一緒に語らいませんか  
献立 カレーライス、ラーメンサラダ、スイカ(いずれも限定60食)  
8月18日(土)

9月11日(火)・18日(火)・25日(火)(全3回)  
午後1時から3時  
まなみーる市民会館(9西4)

午前11時30分から午後1時30分  
天理教夕張大教会(9西6)  
300円(中学生以下無料。未就学児は保護者同伴)  
藤田さん  
☎070・5604・0628

中学生以下  
9月8日(土)  
午前10時から11時30分  
まなみーる文化センター(9西4)

金子さん  
☎090・1649・0404  
※当日会場で申し込み可。

講師 滝谷泰星さん(俳誌『雲の木』代表)  
20人(申込順)  
1千500円(初日納入)  
9月5日(水)までに、柴田さんへ  
☎090・5955・6181

9月11日(火)・18日(火)・25日(火)(全3回)  
午後1時から3時  
まなみーる市民会館(9西4)

## 麻雀教室

毎週火・金曜日  
午前10時から午後0時30分  
上幌向地区多目的研修会館(上幌向北1・4)

1回600円(会場使用料)  
開催日前日までに、杉山さんへ  
☎090・9752・2888

セルフリンパマッサージやストレッチ、体操で骨盤調整やゆがみを整えます  
毎週木曜日  
午前10時から11時  
であえーる岩見沢5階ダンスルーム(4西3)

初回体験無料。詳しくはお問い合わせください  
大場さん  
☎090・5986・8307

いろいろなイベントがありますね。ぜひご参加ください!



## 作品介绍

### 俳句

ストーブの赤き勢ひ我が血潮

井上厚明さん

新米は袋のまままで阿弥陀様

霜田千代磨さん

秋晴の金色の田にコンバイン

嵯峨寿美子さん

### 川柳

気がひけた優先席も板につき

大野美奈子さん

反抗期時に甘えの乱気流

阿部弘子さん

人間に少し溺れて泳ぎ切る

岡嘉彦さん

### 写真

#### 捕食



田中 克彦 さん

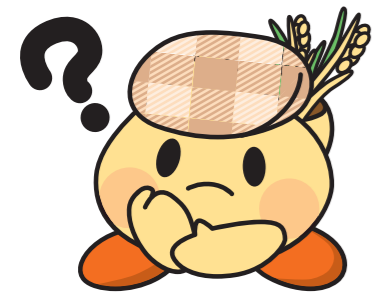

## せっかくの作品 披露しなくていいの?

広報いわみざわに皆さんの力作を掲載して、多くの方々に見てもらいませんか?

### 何を披露できるの?

写真、俳句、短歌、川柳、書道、絵画、イラストなどの作品です

### 誰でも応募できるの?

岩見沢市在住、在勤、在学の方です

### 応募に必要なものは?

- 必要なものはこれだけです
- 作品のタイトル ●名前(ペンネーム可)
- 連絡先(電話番号・メールアドレス) ●作品

### 応募方法は?

必要な内容をEメールで提出(添付ファイル

の容量は10MB以下)するか、USBメモリなどを持参してください

### いつでも応募できるの?

掲載を希望する月の前々月が受付期間となります

例：10月号に掲載したい場合は、8月1日から末日が受付期間です

### 何回も応募していいの?

応募は年度内4回まで。掲載は月1件、2カ月連続での掲載はできません。応募多数の場合は、広報係内で選考します

応募・問合せ 市秘書課広報係  
Eメール pr@i-hamanasu.jp

「催し」「参加者募集」「会員募集」は、申し込み順に掲載します。紙面の都合上、応募のあった全てを掲載できない場合があります。なお、開催日または申込期限が11月1日から4日のものは10月号での掲載となります。

趣味	暮らし	仕事	税金	年金	福祉	健康	環境	農業	子ども	教育	芸術	レジャー	図書館	科学館	職員募集	その他
----	-----	----	----	----	----	----	----	----	-----	----	----	------	-----	-----	------	-----

# 情報 ひろば

市役所	本所	23局	4111
北村	支所	56局	2001
栗沢	出張所	45局	2411
幌向	出張所	26局	3296
朝日	出張所	46局	2192
美流	出張所	46局	2311
有明	出張所	31局	0012
サービスセンター			

## 趣味・教養

### 赤十字安全法講習

【赤十字救急法救急員養成講習】  
傷、骨折、急病などの応急手当  
有効期限内の赤十字救急員基礎講習修了者認定証を有する満15歳以上の方  
※満18歳以上で、9月2日(日)開催の雪上安全法救助員Ⅰ養成講習の受講を希望する方は受講が必要です。  
【赤十字救急法救急員養成講習】  
雪上の事故防止と事故者の応急手当ができる知識と技術の習得  
満18歳以上で、有効期限内の赤十字救急法救急員の資格と一定のスキー技術を有する方  
※平成31年2月開催予定の雪上安全法救助員Ⅱ養成講習の受講を希望する方は、受講が必要です。  
【赤十字救急法救急員養成講習】  
雪上の事故防止と事故者の応急手当ができる知識と技術の習得  
満18歳以上で、有効期限内の赤十字救急法救急員の資格と一定のスキー技術を有する方  
※平成31年2月開催予定の雪上安全法救助員Ⅱ養成講習の受講を希望する方は、受講が必要です。

【樹木の殖やし方】  
8月18日(土)  
講師 錦織正智さん(道立総合研究機構 林業試験場 森林環境部樹木利用グループ主査)  
【花木・庭木の剪定と管理】  
8月26日(日)  
講師 川原元信さん(有川原花木園代表取締役)

【Wordでチラシ作成講座】  
マウス操作、文字入力のできる方  
8月24日(金)  
午後1時から4時  
20人(申込順)  
2千円(テキスト代含む)  
8月20日(月)まで  
※受講料を持参して自治体ネットワークセンター4階 市民防災対策室

【防災士資格取得費用の助成】  
市はNPO法人日本防災士機構が認証する「防災士」の資格を取得し、町会・自治会や地域で活動する意欲のある方に対し、受講料などの費用を助成します  
助成額 受講料および交通費の全額  
※助成を受ける場合は、お住まいの町会・自治会に住所・氏名・資格を取得したことを情報提供することに同意していただきます。  
市防災対策室

### 【防災士研修講座】

11月3日(祝)・4日(日) (全2回)  
北海道建設会館(札幌市中央区北4西3)  
6万920円  
9月28日(金)までに、(株)防災士研修センターへ  
03・3556・5051  
※詳しくは、(株)防災士研修センターのホームページをご覧ください。

## 日赤奉仕団員募集

日赤岩見沢市地区には、7つの赤十字奉仕団があり、約430人の団員が地域のために活動しています。地域に仲間を作りたい、趣味・特技を活かしたい、人のために何かをしたいという方は、ぜひお問い合わせください。

### 【岩見沢市赤十字奉仕団】

被災者のための布団作り、街頭募金活動、献血への協力呼びかけ、皇居勤労奉仕など。  
【岩見沢市スキーパトロール赤十字奉仕団】  
スキー場での救護活動、雪上安全法救助員資格取得のための講習会の実施など。



【岩見沢市芸能赤十字奉仕団】  
敬老会や福祉施設などで舞踊や民謡の披露など。  
【岩見沢市無線赤十字奉仕団】  
災害時の通信業務の支援、無線技術の向上など。  
【岩見沢市水上安全赤十字奉仕団】  
着衣泳講習の開催、学校プールでの監視協力、学校出前講習、水上安全法救助員資格取得のための講習会の実施など。

【岩見沢市点訳赤十字奉仕団】  
各種書籍や広報いわみざわなどの点訳活動、点字体験講習や出前講座など。  
【岩見沢市救急法赤十字奉仕団】  
赤十字救急法の普及活動、一次救命処置や救急員資格取得のための講習会の実施など。

【いづれも】  
日赤岩見沢市地区(市福祉課内)

## 暮らし

### 移動心配ごと相談所開設

日常生活の心配ごとをお気軽ににご相談ください

## 第3回男女共同参画川柳コンテスト結果発表

優れた作品を数多くご応募いただきありがとうございました。厳正なる審査の結果、次のとおり入賞作品が決まりました。  
応募総数 29人 75作品  
問い合わせ いわみざわ男女共同参画プラン推進市民会議(市民連携室男女共同参画担当)

大賞	藤森外史さん
エブロンを揃えて分担笑顔のGO入選	大野美奈子さん
目で合図あうんの呼吸家事こなす	川村友枝さん
セクハラを言葉あそびどうえ目せん	小林英子さん
子育てに男女平等母の意志	高松時子さん
差別なき職場でキャリア積みあげる	田栗玲子さん
新時代男女を問わぬ国作り	

※入選は順不同。

## 子どもの人権110番強化週間

8月22日(水)  
午後1時30分から2時30分  
高年齢者福祉センターふれあい(東山2)  
岩見沢市社会福祉協議会(11西3)  
22局2960

いじめや虐待、子どもの人権について、人権擁護委員が秘密厳守で悩みを聞き、アドバイスします

8月29日(水)から9月4日(火) 午前8時30分から午後7時  
9月1日(土)・2日(日)は、午前10時から午後5時。  
専用相談フリーダイヤル 0120・007・110  
札幌法務局岩見沢支局 22局0619

## 道営住宅入居者募集

募集戸数 40戸  
案内・申込書配布 9月3日(月)から11日(火)  
申込受付期間 9月6日(木)から11日(火)  
抽選日時 9月13日(木) 午前10時30分

## 塀の安全点検を

平成30年6月18日に発生した大阪北部を震源とする地震では、塀の倒壊による被害が発生しました。  
既設の塀は、所有者・管理者が適切に管理する必要があります。同様の事故を防止するため、安全点検をお願いします。また、危険性が確認された場合には、付近を通行する方への速やかな注意表示および補修、撤去などを行ってください。

## 仕事

### 管理職向けセミナー

8月22日(水)、9月5日(水) (全2回)  
午前9時30分から午後4時30分  
まなみーる市民会館(9西4)  
講師 瀬川弘絵さん(株)S・PLANT代表取締役)  
20人(申込順)  
筆記用具

8月22日(水)、9月5日(水) (全2回)  
午前9時30分から午後4時30分  
まなみーる市民会館(9西4)  
講師 瀬川弘絵さん(株)S・PLANT代表取締役)  
20人(申込順)  
筆記用具

8月17日(金)までに、岩見沢市通年雇用促進協議

内：内容 対：対象 日：期日・期間 時：時間 所：会場・場所 定：定員 ￥：料金 (無料)：料金無料  
方：申込・申請方法 持：持ち物・必要なもの 申：申込先 問：問合先  
健ポ：健康ポイント対象事業

趣味	暮らし	仕事	税金	年金	福祉	健康	環境	農業	子ども	教育	芸術	レジャー	図書館	科学館	職員募集	その他
----	-----	----	----	----	----	----	----	----	-----	----	----	------	-----	-----	------	-----

趣味	暮らし	仕事	税金	年金	福祉	健康	環境	農業	子ども	教育	芸術	レジャー	図書館	科学館	職員募集	その他
----	-----	----	----	----	----	----	----	----	-----	----	----	------	-----	-----	------	-----

会（市商工労政課内）へ  
 ☎24局3625

**福祉**

**戦没者の慰霊と平和を祈念し黙とうを**

〔広島市に原爆が投下された日〕  
 日 8月6日(月)  
 時 午前8時15分  
 〔長崎市に原爆が投下された日〕  
 日 8月9日(木)  
 時 午前11時2分  
 〔戦没者を追悼し、平和を祈念する日〕  
 日 8月15日(水)  
 時 正午  
 問 市福祉課

**岩見沢市戦没者追悼式**

日 8月17日(金)  
 時 午後1時  
 所 まなみーる文化センター（9西4）  
 問 市福祉課

**やさしい精神保健基礎講座**

内 精神保健の理解を深め、精神保健ボランティアの育成と心の健康、まちづくり

などを学びます  
 9月5日から10月3日までの毎週水曜日(全5回)  
 時 午後6時30分から8時30分  
 所 広域総合福祉センター（11西3）  
 定 20人（申込順）  
 申 8月6日(月)から17日(金)の間に、南空知精神保健協会事務局（岩見沢保健所健康推進課内）へ  
 ☎20局0122

**障がい者が暮らしやすい地域づくり推進事業補助金の物品等取扱事業者募集**

内 多くの方が利用する店舗や事業所などに、車いす用の簡易スロープや聴覚障がいのある方とコミュニケーションを図るための筆談ボードを用意するなど、障がいのある方が地域で暮らしやすくなるような配慮を行う民間の事業者に対する補助の創設に当たり、次のような物品の作成や販売ができる市内の事業者を募集します  
 対 点字メニューやコミュニケーションボードなどを作成する事業者または、筆

**今月の手話**

内 今年3月に岩見沢市手話言語条例を制定しました。「手話を見たことはあるけど、使ったこともないし、よく分からない」そんな方もいるのではないのでしょうか。そこで、今月号から、日頃使える簡単な手話を紹介していきます  
 〔手話〕  
 両手人差指の指先を左右に向けて上下に置き、垂直に交互に回す



談ボードや簡易スロープなどを販売する事業者で次の全ての条件を満たす事業者  
 ●市内で事業を営んでいる  
 ●市税などを滞納していない  
 ●事業主または役員などが暴力団員に該当しない  
 方 申 市福祉課で配布または市ホームページからダウンロードした届出書に必要事項を記入し、市福祉課へ提出

**脳イキキ度チェック**

健康 神経心理機能テスト、生活の指導  
 内 岩見沢保健センター（4西3）  
 日 8月7日・14日・21日・28日（いずれも火曜日）  
 時 午後1時30分または3時30分  
 〔北村支所（北村赤川593）〕  
 日 8月20日(月)  
 時 午後1時30分  
 〔栗沢支所（栗沢町東本町21）〕  
 日 8月30日(木)



※出典「わたしたちの手話学習辞典」全日本ろうあ連盟発行。  
 問 市福祉課障がい者福祉グループ

**健康ひろばフードデイ**

健康 〔だしの香りにつままれて〕味覚を育てる離乳食〕  
 内 だしの取り方、おかゆの固さの体験、試食  
 対 離乳食初期または、これから離乳食を食べ始める子どもの保護者  
 日 8月24日(金)  
 時 午前10時30分から11時30分  
 所 『みんな一緒』がうれしいね！とトリわけ離乳食〕  
 内 大人の料理からの取り分け方法、試食  
 対 離乳食中期・後期の子どもとの保護者  
 日 8月24日(金)  
 時 午後1時30分から2時30分  
 所 いわみざわ健康ひろば（3西4 第2ポルタビル1階）  
 定 15人（先着順）  
 持 おてふぎ、筆記用具

**いきいき健康フェア**

内 〔あなたは最期にどのような医療を望みますか？ 欧米に寝たきり老人はいない〕  
 日 9月1日(土)  
 時 講演 午後1時から2時、健康相談 午後2時から3時  
 講師 宮本顕二さん（北海道中央労災病院院長）  
 所 北海道中央労災病院講堂（4東16）  
 申 北海道中央労災病院治療就労両立支援センター（4東16）  
 ☎22局1300

**おいいき教室**

内 お口の健康に関する講話や歯磨きの仕方、入れ歯のお手入れ方法、口腔体操などを行います  
 対 65歳以上の方  
 日 9月4日(火)、10月9日(火)、11月6日(火)（全3回）  
 時 午前10時から11時30分  
 所 高齢者福祉センターえみる（北村赤川586）  
 定 5人（申込順）  
 申 8月24日(金)までに、岩見沢保健センター（4西3）  
 ☎25局5540

**はつらつシニア講座**

内 保健師、歯科衛生士、栄養士による講話や運動指導士による運動実践  
 対 65歳以上の方  
 日 9月7日から28日まで  
 時 毎週金曜日（全4回）  
 午後2時から3時30分  
 所 いわみざわ健康ひろば（3西4 第2ポルタビル1階）  
 定 30人（申込順）  
 申 8月31日(金)までに、岩見沢保健センター（4西3）  
 ☎25局5540

**全国AEDマップへの登録**

調査対象 20歳以上の市民の中から無作為に抽出した1万人の方  
 調査時期 8月中旬に調査票を発送します  
 回答方法 調査票が届いた方は、調査票に記入のうえ、1週間を目途に返送してください  
 その他 回答いただいた方には、結果票（食事・栄養の特徴）と希望される方には、健康ポイント2ポイント分のシールを送付します  
 問 岩見沢保健センター（4西3）  
 ☎25局5540



**環境**

**コンポスト・ダンボールコンポスト講習会**

内 8月19日(日)  
 時 午後1時30分から3時  
 定 20人（申込順）  
 所 申 クリーンエコ（3西4）  
 ☎31局1153

**河道内樹木の伐採者募集**

内 石狩川河川内の樹木の

**おいしくて簡単 糖尿病料理教室**

内 今話題の糖質制限食と一緒に作ってみませんか  
 日 9月7日(金)  
 時 午前11時から午後2時  
 所 南コミュニティセンター（南町80）  
 講師 市立総合病院管理栄養士  
 定 10人（申込順）  
 ￥ 500円  
 持 エプロン・三角巾  
 申 8月27日(月)までの午

**がんサロン**

内 がん患者および家族の交流や管理栄養士による講話「がん栄養」  
 対 がんの治療中または治療後の患者および家族  
 日 9月1日(土)  
 時 午後1時30分から3時30分  
 所 北海道中央労災病院（4東16）  
 ☎22局1300

趣味	暮らし	仕事	税金	年金	福祉	健康	環境	農業	子ども	教育	芸術	レジャー	図書館	科学館	職員募集	その他
----	-----	----	----	----	----	----	----	----	-----	----	----	------	-----	-----	------	-----

**伐採を行う方を募集します**  
 伐採から積み込み、運搬までの一連の作業ができる方書類審査により選定  
**日** 10月1日(月)から31日(水)  
**所** 石狩川たっぷ大橋下流河川敷  
**区画数** 10区画(1区画10坪×10坪程度。複数区画応募可)  
**伐採樹木** ヤナギ類など  
**申** 8月1日(水)から31日(金)の間に、札幌開発建設部岩見沢河川事務所(7東9)へ ☎23局95557

**環境美化標語を募集します**  
**内** 市民の皆さんに、地球温暖化防止や省エネルギー、ごみ減量化、資源化などの環境に対する意識を高めてもらい、より良い環境づくりに取り組むために環境美化標語を募集します  
**対** 市内の小・中学生  
**募集作品①** 身近なところからできる地球温暖化防止募集作品② ごみを分別・減らすなどの環境美化  
**作品形式** 五・七・五の川柳  
**方** 8月27日(月)まで、作品と住所、氏名、学

**北村農産加工研究センター使用者募集**  
**内** 10月1日(月)から平成31年3月31日(日)までのグループ単位での使用申込を受け付けます。くじ引きで使用日を決めます。ただし、1回当たりの使用期間は3日以内となります  
**日** 8月31日(金) 午前10時  
**所** 市役所北村支所(北村赤川593)  
**持** 代表者の印鑑  
**問** 市北村産業振興課(会場内)

**いも掘り体験**  
**日** 9月1日(土)・2日(日)  
**時** 午前10時から午後5時  
**所** 北海道教育大学岩見沢校B O X (有明町南1有明交流プラザ内) ☎35局1400

**あそびの広場夏まつり**  
**内** ヨーヨーやお菓子釣り、射的や風船スイカ割りなどのわくわく緑日のほか、ちびっこ盆踊りも行います  
**日** 8月11日(祝)  
**時** 午後1時から3時、3時30分から5時30分  
**定** 250人(先着順)

**子ども・子育て**  
**母親学級** 健ポ  
**対** 平成31年1月・2月に出産予定の方  
**日** 8月1日(水)・8日(水)・29日(水)  
**時** 午後1時から3時  
**所** 岩見沢保健センター(4西3 であえーる岩見沢3階) ☎25局5540

**乳幼児健康診査** [無料] 健ポ  

区分	日程	対象
4・5カ月児健康診査	8月23日(木)	平成30年3月生まれ
8・9カ月児健康診査	8月2日(木)	平成29年11月生まれ
1歳6カ月児健康診査	8月9日(木)	平成29年1月生まれ
3歳児健康診査	8月22日(水)	平成27年7月生まれ

※1歳6カ月児健康診査は、歯ブラシを持参してください。また、健康診査終了後、希望者にフッ素塗布を行います。  
 ※受付時間は個別にご案内します。  
**会場・問合先** 岩見沢保健センター(4西3 であえーる岩見沢3階) ☎25局5540

**おしゃべりルーム** [無料] 健ポ  

区分	日程	対象
とことこ毎月第1・3金曜日	8月3日(金)・17日(金) 午前10時~11時30分	9カ月~1歳3カ月の第1子目の親子
ばぶばぶ毎月第2・4金曜日	8月10日(金)・24日(金) 午後1時~2時30分	妊娠中~生後8カ月の第1子目の親子

**会場・問合先** いわみざわ子育て支援センター(4西3 であえーる岩見沢3階) ☎22局3337

**2・3歳児教育学級** [無料]  
**内** 子どもの発達の節目をとらえ、心身の発達の特徴および健やかな成長のため  
**対** 2・3歳児と保護者  
**日** 8月22日から9月12日までの毎週水曜日(全4回)  
**時** 午前10時から正午  
**持** 筆記用具  
**申** 8月1日(水)から17日(金)の間に、市教委生涯学習

**子ども・子育て**  
**子ども・子育て**  
**子ども・子育て**

**児童扶養手当・特別児童扶養手当の届出を忘れずに**  
**内** 8月以降の手当の受給要件を確認するため、提出が必要な方へ書類を送付します。提出がない場合、8月以降の手当を受けることができなくなりますので、期限までに提出してください。  
**【児童扶養手当とは】**  
 父母の離婚などにより、父または母と生計を共にしていない、18歳以下の児童を養育しているひとり親家庭、または父母に代わって、児童を養育している方などに支給されます。(所得制限があります)  
**提出期間**  
 8月1日(水)から31日(金)  
**【特別児童扶養手当とは】**  
 20歳未満で、政令で定める程度の障がいのある児童を養育している方に支給されます。(所得制限があります)  
**提出期間**  
 8月13日(月)から9月11日(火)  
**申** 市福祉課児童福祉グループ、北村・栗沢両支所 市民福祉課

**疲れスッキリ! ヨガ講座** [無料]  
**対** 未就学児の親  
**日** 8月31日(金)  
**時** 午前10時から11時45分  
**定** 20人(申込順)  
**託児** 1歳以上の未就学児  
**※** 人数に限りがありますので、お問い合わせください。  
**所** 8月7日(火)から29日(水)の間に、いわみざわ子育て支援センター(4西3 であえーる岩見沢3階)へ ☎22局3337

**面作品の展覧会**  
**日** 9月1日(土)から13日(木) [いずれも]  
**時** 午前10時から午後5時  
**所** 北海道教育大学岩見沢校B O X (有明町南1有明交流プラザ内) ☎35局1400

**北海道教育大学の展覧会** [無料]  
**【菊池麻衣 個展「旅人の知りあいのお話」】**  
**内** 北海道教育大学岩見沢校メディアコンテンツ研究室4年の菊池麻衣さんによる製本作品を中心とした展覧会  
**日** 8月15日(水)から29日(水) [平戸理子 個展「小宇宙、雨が降る」]  
**内** 北海道教育大学岩見沢校映像研究室4年の平戸理子さんによる映像・立体・平

**絵画ホールからのお知らせ**  
**【絵と音の世界 「二胡とギターの調べ」】**  
**日** 8月25日(土)  
**時** 午後2時  
**演奏者** ギターデュオ H O L A 藪田建吾さん・廣田幸政さん、二胡奏者 遠山夕希子さん  
**【絵と音の世界 「街の音楽家によるハートフルコンサート」】**  
**日** 9月1日(土)  
**時** 午後2時から3時  
**演奏者** 声楽 高橋司さん、ヴァイオリン 竹下奏恵さん、ピアノ 後藤静枝さん  
**【いづれも】**  
**入館料** 一般210円、高校・大学生150円、中学生以下無料  
**所** 絵画ホール(7西1) ☎23局8700

**レジャー・スポーツ**

**水泳教室**  

教室名(対象/定員)	日程・時間	教室名(対象/定員)	日程・時間
初心者幼児教室(5・6歳/定員30人)	9月3日から毎週月曜日(全13回) 午後2時から3時	アクアビクス(18歳以上/定員各50人)	9月3日から毎週月曜日(全13回) 午後7時から7時45分
初心者1年生教室(小学1年生/定員30人)	9月3日から毎週月曜日(全13回) 午後3時から4時		9月4日から毎週火曜日(全8回) 午前11時から11時45分
初心者一般教室(高校生以上/定員30人)	9月5日から毎週水曜日(全15回) 午後6時30分から7時30分		9月6日から毎週木曜日(全15回) 午後1時から1時45分
初心者レディース教室(18歳以上/定員30人)	9月3日から毎週月曜日(全13回) 午後1時から2時	アクアアタック教室(18歳以上/定員30人)	9月6日から毎週木曜日(全15回) 午後7時から7時40分
初心者シニア教室(60歳以上/定員30人)	9月6日から毎週木曜日(全15回) 午後3時から4時	はじめての水中運動(中高齢者/定員30人)	9月5日から毎週水曜日(全15回) 午後2時15分から3時
らくらくクロール教室(18歳以上/定員10人)	9月7日から毎週金曜日(全14回) 午後0時10分から1時10分	すいすい歩行(18歳以上/定員30人)	9月3日から毎週月曜日(全13回) 午後0時20分から1時
		腰痛改善教室(18歳以上/定員30人)	9月7日から毎週金曜日(全14回) 午後3時から3時50分

**受講料** 無料(入館料は別途負担)  
**会場・申込・問合先** 印鑑を持参し、8月9日(木)から21日(火)の午前10時から午後8時の間に、市温水プール(9東2)へ ☎23局6400  
 ※申し込み多数の場合は、抽選により決定します。

**水泳教室**

**水泳教室**

**水泳教室**

### 小・中学生 夏のプール無料開放

**無料**  
**対** 小・中学生  
**日** 8月5日から26日まで  
 の毎週日曜日  
**時** 午前10時から午後8時  
 ※午後5時以降は保護者同伴。  
**所** 市温水プール（9東  
 2）  
 ☎23局6400

### 第31回ウォーキング マラソン大会

**健ポ**  
**対** 中学生以上の健康な方  
 ※ハーフとクォーターは小学  
 4年生以上で、小学生は保  
 護者同伴。  
**日** 9月1日(土)  
 ※雨天の場合は中止しますの  
 で、当日午前6時以降にお  
 問い合わせいただくか、市  
 公式ツイッターでご確認く  
 ださい。  
**時** 午前7時20分から8時ま  
 で受付、8時30分スタート  
**集合場所** いわみざわ公園野  
 外音楽堂キタオン（志文町  
 815）  
**コース** フル（約42km）、ハ  
 ーフ（約21km）、クォーター（約  
 10km）  
**料** 各コース1千円（高校

### 図書館

**無料**  
**日** 8月8日(水)・18日(土)・  
 22日(水)  
**時** 午前10時30分  
 ※18日(土)は午前11時から。  
**所** 市立図書館  
**問** 市立図書館

### 絵本の読み聞かせ

**無料**  
**日** 8月8日(水)・18日(土)・  
 22日(水)  
**時** 午前10時30分  
**所** 北村学習交流館

### 火曜落語 上映会

**無料**  
**日** 8月14日(火)  
**時** 午前11時  
**所** 市立図書館

### パネル展 毛利宇宙飛行士の部屋

**無料**  
**日** 8月1日(水)から30日(木)  
**時** 午前9時30分から午後  
 5時

### 科学教室① 零下の世界

**無料**  
**日** 8月10日(金)  
**時** 午前10時から正午  
**所** 市立図書館

### 天体教室② 地球に大接近した火星

**無料**  
**日** 8月2日(木)から  
 10日(金)の間に、郷土科学館  
 (いわみざわ公園内)へ  
 ☎23局7170

### 職員募集

**趣味** 趣味  
**暮らし** 暮らし  
**仕事** 仕事  
**税金** 税金  
**年金** 年金  
**福祉** 福祉  
**健康** 健康  
**環境** 環境  
**農業** 農業  
**子ども** 子ども  
**教育** 教育  
**芸術** 芸術  
**レジャー** レジャー  
**スポーツ** スポーツ  
**図書館** 図書館  
**科学館** 科学館  
**職員募集** 職員募集  
**その他** その他

生以下無料)  
 8月17日(金)までに、申込  
 用紙に必要事項を記入・押  
 印し、郵送または持参(郵  
 送の場合は8月17日(金)必着)  
 ※申込用紙は、市教委生涯学  
 習・文化・スポーツ振興課  
 市役所本庁、北村・栗沢両  
 支所で配布するほか、市  
 ホームページからもダウン  
 ロードできます。

着替え、帽子、飲み物  
**申** 〒068-0024 岩  
 見沢市4条西3丁目1番地  
 であえる岩見沢4階 岩  
 見沢市教育委員会生涯学  
 習・文化・スポーツ振興課  
 ☎35局5129

毎週火曜日から金曜日  
 午後3時30分  
 来夢21図書館

「来夢21図書館」  
 毎週火曜日から金曜日  
 午後3時30分  
 来夢21図書館

「北村学習交流館」  
**日** 8月10日(金)・24日(金)  
**時** 午前10時30分  
**所** 北村学習交流館

市立図書館  
**日** 8月8日(水)・18日(土)・  
 22日(水)  
**時** 午前10時30分  
**所** 市立図書館

市立図書館  
**日** 8月14日(火)  
**時** 午前11時  
**所** 市立図書館

市立図書館  
**日** 8月1日(水)から30日(木)  
**時** 午前9時30分から午後  
 5時

市立図書館  
**日** 8月10日(金)  
**時** 午前10時から正午  
**所** 市立図書館

市立図書館  
**日** 8月2日(木)から  
 10日(金)の間に、郷土科学館  
 (いわみざわ公園内)へ  
 ☎23局7170

市立図書館  
**日** 8月10日(金)から  
 17日(木)の間に、郷土科学館  
 (いわみざわ公園内)へ  
 ☎23局7170

市立図書館  
**日** 8月10日(金)から  
 17日(木)の間に、郷土科学館  
 (いわみざわ公園内)へ  
 ☎23局7170

市立図書館  
**日** 8月10日(金)から  
 17日(木)の間に、郷土科学館  
 (いわみざわ公園内)へ  
 ☎23局7170

市立図書館  
**日** 8月10日(金)から  
 17日(木)の間に、郷土科学館  
 (いわみざわ公園内)へ  
 ☎23局7170

市立図書館  
**日** 8月10日(金)から  
 17日(木)の間に、郷土科学館  
 (いわみざわ公園内)へ  
 ☎23局7170

市立図書館  
**日** 8月10日(金)から  
 17日(木)の間に、郷土科学館  
 (いわみざわ公園内)へ  
 ☎23局7170

市立図書館  
**日** 8月10日(金)から  
 17日(木)の間に、郷土科学館  
 (いわみざわ公園内)へ  
 ☎23局7170

市立図書館  
 (春日町2) ☎22局4236  
 第一小学校図書館  
 (緑町3) ☎22局0401  
 北村学習交流館  
 (北村赤川593) ☎56局2553  
 来夢21図書館  
 (栗沢町南本町41) ☎45局2105

日	月	火	水	木	金	土
			1	2	3	4
5	6	7	8	9	10	11
12	13	14	15	16	17	18
19	20	21	22	23	24	25
26	27	28	29	30	31	

は休館日です。  
 第一小学校図書館は日曜日休館します。

市立図書館  
**日** 8月10日(金)から  
 17日(木)の間に、郷土科学館  
 (いわみざわ公園内)へ  
 ☎23局7170

市立図書館  
**日** 8月10日(金)から  
 17日(木)の間に、郷土科学館  
 (いわみざわ公園内)へ  
 ☎23局7170

市立図書館  
**日** 8月10日(金)から  
 17日(木)の間に、郷土科学館  
 (いわみざわ公園内)へ  
 ☎23局7170

市立図書館  
**日** 8月10日(金)から  
 17日(木)の間に、郷土科学館  
 (いわみざわ公園内)へ  
 ☎23局7170

市立図書館  
**日** 8月10日(金)から  
 17日(木)の間に、郷土科学館  
 (いわみざわ公園内)へ  
 ☎23局7170

市立図書館  
**日** 8月10日(金)から  
 17日(木)の間に、郷土科学館  
 (いわみざわ公園内)へ  
 ☎23局7170

市立図書館  
**日** 8月10日(金)から  
 17日(木)の間に、郷土科学館  
 (いわみざわ公園内)へ  
 ☎23局7170

市立図書館  
**日** 8月10日(金)から  
 17日(木)の間に、郷土科学館  
 (いわみざわ公園内)へ  
 ☎23局7170

市立図書館  
**日** 8月10日(金)から  
 17日(木)の間に、郷土科学館  
 (いわみざわ公園内)へ  
 ☎23局7170

市立図書館  
**日** 8月10日(金)から  
 17日(木)の間に、郷土科学館  
 (いわみざわ公園内)へ  
 ☎23局7170

市立図書館  
**日** 8月10日(金)から  
 17日(木)の間に、郷土科学館  
 (いわみざわ公園内)へ  
 ☎23局7170

市立図書館  
**日** 8月10日(金)から  
 17日(木)の間に、郷土科学館  
 (いわみざわ公園内)へ  
 ☎23局7170

市立図書館  
**日** 8月10日(金)から  
 17日(木)の間に、郷土科学館  
 (いわみざわ公園内)へ  
 ☎23局7170

市立図書館  
**日** 8月10日(金)から  
 17日(木)の間に、郷土科学館  
 (いわみざわ公園内)へ  
 ☎23局7170

市立図書館  
**日** 8月10日(金)から  
 17日(木)の間に、郷土科学館  
 (いわみざわ公園内)へ  
 ☎23局7170

市立図書館  
**日** 8月10日(金)から  
 17日(木)の間に、郷土科学館  
 (いわみざわ公園内)へ  
 ☎23局7170

市立図書館  
**日** 8月10日(金)から  
 17日(木)の間に、郷土科学館  
 (いわみざわ公園内)へ  
 ☎23局7170

市立図書館  
**日** 8月10日(金)から  
 17日(木)の間に、郷土科学館  
 (いわみざわ公園内)へ  
 ☎23局7170

市立図書館  
**日** 8月10日(金)から  
 17日(木)の間に、郷土科学館  
 (いわみざわ公園内)へ  
 ☎23局7170

市立図書館  
**日** 8月10日(金)から  
 17日(木)の間に、郷土科学館  
 (いわみざわ公園内)へ  
 ☎23局7170

市立図書館  
**日** 8月10日(金)から  
 17日(木)の間に、郷土科学館  
 (いわみざわ公園内)へ  
 ☎23局7170

市立図書館  
**日** 8月10日(金)から  
 17日(木)の間に、郷土科学館  
 (いわみざわ公園内)へ  
 ☎23局7170

市立図書館  
**日** 8月10日(金)から  
 17日(木)の間に、郷土科学館  
 (いわみざわ公園内)へ  
 ☎23局7170

市立図書館  
**日** 8月10日(金)から  
 17日(木)の間に、郷土科学館  
 (いわみざわ公園内)へ  
 ☎23局7170

市立図書館  
**日** 8月10日(金)から  
 17日(木)の間に、郷土科学館  
 (いわみざわ公園内)へ  
 ☎23局7170

市立図書館  
**日** 8月10日(金)から  
 17日(木)の間に、郷土科学館  
 (いわみざわ公園内)へ  
 ☎23局7170

市立図書館  
**日** 8月10日(金)から  
 17日(木)の間に、郷土科学館  
 (いわみざわ公園内)へ  
 ☎23局7170

市立図書館  
**日** 8月10日(金)から  
 17日(木)の間に、郷土科学館  
 (いわみざわ公園内)へ  
 ☎23局7170

市立図書館  
**日** 8月10日(金)から  
 17日(木)の間に、郷土科学館  
 (いわみざわ公園内)へ  
 ☎23局7170

市立図書館  
**日** 8月10日(金)から  
 17日(木)の間に、郷土科学館  
 (いわみざわ公園内)へ  
 ☎23局7170

市立図書館  
**日** 8月10日(金)から  
 17日(木)の間に、郷土科学館  
 (いわみざわ公園内)へ  
 ☎23局7170

市立図書館  
**日** 8月10日(金)から  
 17日(木)の間に、郷土科学館  
 (いわみざわ公園内)へ  
 ☎23局7170

市立図書館  
**日** 8月10日(金)から  
 17日(木)の間に、郷土科学館  
 (いわみざわ公園内)へ  
 ☎23局7170

市立図書館  
**日** 8月10日(金)から  
 17日(木)の間に、郷土科学館  
 (いわみざわ公園内)へ  
 ☎23局7170

市立図書館  
**日** 8月10日(金)から  
 17日(木)の間に、郷土科学館  
 (いわみざわ公園内)へ  
 ☎23局7170

市立図書館  
**日** 8月10日(金)から  
 17日(木)の間に、郷土科学館  
 (いわみざわ公園内)へ  
 ☎23局7170

市立図書館  
**日** 8月10日(金)から  
 17日(木)の間に、郷土科学館  
 (いわみざわ公園内)へ  
 ☎23局7170

市立図書館  
**日** 8月10日(金)から  
 17日(木)の間に、郷土科学館  
 (いわみざわ公園内)へ  
 ☎23局7170

市立図書館  
**日** 8月10日(金)から  
 17日(木)の間に、郷土科学館  
 (いわみざわ公園内)へ  
 ☎23局7170

市立図書館  
**日** 8月10日(金)から  
 17日(木)の間に、郷土科学館  
 (いわみざわ公園内)へ  
 ☎23局7170

市立図書館  
**日** 8月10日(金)から  
 17日(木)の間に、郷土科学館  
 (いわみざわ公園内)へ  
 ☎23局7170

市立図書館  
**日** 8月10日(金)から  
 17日(木)の間に、郷土科学館  
 (いわみざわ公園内)へ  
 ☎23局7170

市立図書館  
**日** 8月10日(金)から  
 17日(木)の間に、郷土科学館  
 (いわみざわ公園内)へ  
 ☎23局7170

市立図書館  
**日** 8月10日(金)から  
 17日(木)の間に、郷土科学館  
 (いわみざわ公園内)へ  
 ☎23局7170

市立図書館  
**日** 8月10日(金)から  
 17日(木)の間に、郷土科学館  
 (いわみざわ公園内)へ  
 ☎23局7170

市立図書館  
**日** 8月10日(金)から  
 17日(木)の間に、郷土科学館  
 (いわみざわ公園内)へ  
 ☎23局7170

市立図書館  
**日** 8月10日(金)から  
 17日(木)の間に、郷土科学館  
 (いわみざわ公園内)へ  
 ☎23局7170

市立図書館  
**日** 8月10日(金)から  
 17日(木)の間に、郷土科学館  
 (いわみざわ公園内)へ  
 ☎23局7170

市立図書館  
**日** 8月10日(金)から  
 17日(木)の間に、郷土科学館  
 (いわみざわ公園内)へ  
 ☎23局7170

趣味
暮らし
仕事
税金
年金
保険
福祉
健康
環境
農業
子ども 子育て
教育
芸術 文化
レジャー スポーツ
図書館
科学館
職員募集
その他

### 介護職員募集

採用区分 臨時職員  
 採用人数 若干名  
 雇用期間 9月1日(土)以降の勤務日から平成31年3月31日(日)(更新あり)  
 勤務場所 市立栗沢病院病棟  
 勤務条件 シフト制、夜間勤務有り(月4回程度)、休日(月8回)、時給制、有給休暇あり  
 給与 時給1千円(一般)、有資格(介護福祉士、准看護師、看護師)時給割増夜勤割増  
 待遇 交通費規程支給、制服貸与、社保加入  
 資格・経験 不問(経験者尚可)

現在進めている基本設計の概要の説明と意見の交換を行います

【市役所本庁(鳩が丘1)】

日 8月9日(木)  
 時 午後6時30分

【生涯学習センターいわなび(4西1)】

日 8月11日(祝)  
 時 午前10時  
 問 市新庁舎整備室

### 市民参加による防災訓練実施に伴う情報発信

内 志文地区を対象とした市民参加による防災訓練を実施する際に、情報伝達訓練を行います。志文地区以外の方にも、情報が発信されますのでご了承ください

【情報伝達訓練】

日 8月25日(土)  
 時 午前7時30分から8時  
 緊急告知FMラジオ 自動起動して訓練の避難情報を放送します

市メールサービス 登録されている方に訓練メールを送信します

問 市防災対策室

### 第7回復興支援 東北の物産販売高校生プロジェクトin岩見沢

内 市内5校の高校生が協力して、災害被災地の復興支援を目的に、東北の物産販売会を行います

日 8月26日(日)  
 時 午前10時から午後4時  
 所 ビッグハウス岩見沢店前(大和1・8)

その他 売上金は全額被災地の子どもたちのために寄付します

問 岩見沢市社会福祉協会(11西3)  
 ☎ 22局2960

### 成人の日記念式典実行委員会実行委員募集

内 新成人の輝かしい門出を祝う、平成31年1月13日(日)開催の成人の日記念式典の企画・運営に参加しませんか

委員の任期 8月下旬に開催する最初の実行委員会の日から、平成31年1月31日(木)(予定)  
 応募要件 満18歳から35歳  
 定 5人(応募多数の場合  
 は選考)

方 8月15日(水)までに、応募用紙に必要事項を記入し、応募動機、成人の日記念式典の企画・運営に関する意見を400字程度にまとめて、郵送、ファックス、Eメールまたは、持参(郵送の場合は8月15日(水)必着)

※応募用紙は、市教委生涯学習・文化・スポーツ振興課、市役所本庁、北村・栗沢両支所、生涯学習センターいわなびで配布するほか、市ホームページからもダウンロードできます。

申 問 〒068-0024 岩見沢市4条西1丁目3番地  
 4 生涯学習センターいわなび内 岩見沢市教育委員会 生涯学習・文化・スポーツ振興課学習活動支援係  
 ☎ 23局9236  
 FAX 23局9235  
 E-mail shougai@i-hamanasu.jp

### 義援金の受付

内 平成30年7月豪雨災害・平成30年大阪府北部地震災害・平成30年米原市竜巻災害の義援金の受付  
 期間 9月28日(金)まで  
 ※日本赤十字社の平成30年7月豪雨災害義援金は12月31日(月)まで。

【日本赤十字社に寄付される場合】  
 ●窓口にて持参 日赤岩見沢市地区事務局(市福祉課、北村・栗沢両支所市民福祉課)で受付  
 ●振り込みなどで送金 日本赤十字社のホームページをご確認ください  
 【共同募金会に寄付される場合】  
 ●窓口にて持参 岩見沢市共同募金委員会(11西3 広域総合福祉センター内)で受付  
 ●振り込みなどで送金 北海道共同募金会のホームページをご確認ください  
 問 岩見沢市共同募金委員会 ☎ 22局2960

### 8月は北方領土返還要求運動強調月間

北方領土の早期返還のため、市役所本庁、北村・栗沢両支所、幌向・朝日・美流渡・有明交流プラザの各サービスセンターに署名コーナーを設置しています。ご理解とご協力をお願いします。

問 市企画室

### 庁舎建設に関する市民説明会

内 新庁舎建設にあたり、

### その他

方 随時面談。電話連絡のうえ、履歴書を持参してください  
 申 問 市立栗沢病院事務局(栗沢町南本町30)  
 ☎ 45局2351

初めて婚活イベントに参加したけど楽しかった(女性)

バーベキューを楽しみながら楽しく話せた(男性)

思っていたより話すことができた(女性)

一緒に作業をするので自然に仲良くなれた(男性)

# 結 婚 活 動

婚活とは

結婚相手を見つけるための積極的な活動をいう。結婚活動の略称。

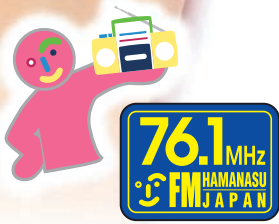

市職員が出演して説明します  
8月3日(金)  
午後5時40分

## をお手伝い

問合せ 市企画室

### 市が婚活を支援するの？

日本の総人口は、平成20年をピークに減少に転じました。その一因として、全国的に出生率が低下しており、結婚率の低下や晩婚化と出産年齢の上昇が影響していると言われています。

岩見沢市も例外ではなく、婚姻数は平成25年の372件から、平成29年には293件へと減少しています。出生数は平成20年から平成24年には約570から600人で増減を繰り返していましたが、これより後は減少が続き、平成29年には428人となりました。

市は、平成27年度に策定した岩見沢市総合戦略で、「岩見沢市で結婚し、子供を産み、育てたいというまちづくりを行う。」を基本方針の一つに掲げ、結婚から妊娠、出産、子育てまでの切れ目ない支援に取り組んでいます。この取り組みの一環として、男女が会う機会を提供する婚活支援を行っています。

### 婚活イベント第1弾 BBQで縁結び

旬の落花生の収穫と加工体験、北の大地マルシェでのバーベキューで、岩見沢の「おいしい。」を満喫しませんか。1対1のフリートークもあります。

対 象 市内居住で25歳から45歳の独身男性、20歳から40歳の独身女性(女性の居住地は問いません)

日 程 9月29日(土)

時 間 午後0時30分受付、午後1時開始、5時30分終了予定

集合場所 生涯学習センターいわなび(4西1)

※飲酒される方は公共交通機関をご利用ください。

定 員 男性・女性各15人(申込多数の場合は抽選)

※最少催行人数は男性・女性各10人

参加者負担金 3,000円(収穫体験、飲食代、保険料など)

持 ち 物 運転免許証などの身分を証明できるもの

※落花生の収穫やバーベキューを考慮した服装で参加してください。

申込・問合せ 9月19日(水)までに、名前、連絡先、住所、年齢をNPO法人赤い糸プロジェクトのホームページまたは電話、Eメールで ☎51局4488  
Eメール master@cupid.jp.net



### 今後の開催スケジュール

婚活イベント第2弾

●11月3日(祝)

キンボール(4人一組で直径122cm、重さ約1kgのボールを打ち合うゲーム)で対決!大玉転がしでもバレーボールでもない新しいスポーツを楽しみませんか。1対1のフリートークも。

婚活イベント第3弾

●12月15日(土)

グループごとに料理(調理内容未定)をしながら交流しませんか。1対1のフリートークも。

広報いわみざわの情報ひろばで案内します。内容は変更となる場合があります。



# キラリ! その瞬間

市内のできごとをお伝えします!



6月25日(月)  
ふれあい子どもセンターいちご狩り



7月1日(日)  
第4回アダスポ! 岩見沢



7月7日(土)  
岩見沢消防演習



7月13日(金)  
いわみざわ彩花まつり 観光おどりパレード

動画再生



広報紙はとじておきましょう

動画再生

**AR** このマークがある画像にスマートフォンをかざすと動画をご覧いただけます(発行日から1カ月)。利用には専用アプリ **COCOAR2** が必要です。インストール・起動後、対象画像にかざしてください。



## 人の動き (平成30年6月30日現在)

●住民基本台帳 人口 総数	82,235 人	(前月比 - 77)
男	38,419 人	(前月比 - 36)
女	43,816 人	(前月比 - 41)
世帯数	41,854 世帯	(前月比 + 17)

## 岩見沢市役所

☎ 068-8686 北海道岩見沢市鳩が丘1丁目1番1号

☎ 0126-23-4111 FAX 0126-23-9977

ホームページ

<http://www.city.iwamizawa.hokkaido.jp>

▶救急当番医ガイド ☎ 0126-23-5153

▶消防テレホンガイド ☎ 0126-24-0119



## 広報クイズ

### プレゼント

正解者の中から抽選で10人に図書カード500円分をプレゼント

### 問題

大きなガラスとレンガが印象的な現在の岩見沢駅舎は4代目の駅舎ですが、初代の岩見沢駅ができたのは、明治□□年です。

□に当てはまる言葉をお答えください。

### 応募方法

締め切り 8月20日(月) (必着)

はがき(住所左記)、ファックス(0126-23-7731)、Eメール(pr@i-hamanasu.jp)で、●クイズの答え●住所●氏名●年齢●電話番号●広報紙に関するご意見・ご要望を必ず記入し、総務部秘書課広報係へ。当選者の発表は、発送をもって代えさせていただきます。7月号の正解は水の日でした。

発行・編集 岩見沢市総務部秘書課広報係

# いきいきカレンダー

**救急急病  
当番医**

**診療時間** 土曜日 午後1時～6時  
日曜・祝日 午前9時～午後6時  
当番医は、変更になる場合があります。テレホンサービス ☎23局5153(土・日曜日、祝日のみ対応)で確認を。

夜間・休日の医療は岩見沢市医師会の協力により支えられています。

1 水	2018ふれあい水ひろば 7月号 P6 リトグラフ授業作品展 7月号 P22 AFS企画「アートロックフェス on ルート12～II・III」 7月号 P23 母親学級 P20 パネル展 毛利宇宙飛行士の部屋 P22
2 木	8・9カ月児健康診査 P20
3 金	おしゃべりルームとことこ P20 弁護士による法律相談 ナビ
4 土	<b>当番医</b> 内科系：おなかのクリニック(9東1) ☎25局5505 外科系：岩見沢北翔会病院(10西21) ☎32局2188  企画展「宮地明人展～そこに在ること～」アーティスト・トーク 7月号 P22 高齢者福祉センターふれあいまつり 7月号 P23 ナイトライブラリー 7月号 P24
5 日	<b>当番医</b> 内科系：岩見沢市立総合病院(9西7) ☎22局1650 外科系：岩見沢市立総合病院(9西7) ☎22局1650 小児科系：岩見沢市立総合病院(9西7) ☎22局1650  市民園芸講座「折りバラを楽しもう 初級」7月号 P18 北海道日本ハムファイターズ VS 埼玉西武ライオンズ 7月号 P23 小・中学生 夏のプール無料開放 P22 献血 ナビ
6 月	戦没者の慰霊と平和を祈念し黙とうを「広島市に原爆が投下された日」 P18 行政相談委員会による行政相談 ナビ
7 火	脳イキキ度チェック P18
8 水	母親学級 P20 絵本の読み聞かせ P22
9 木	戦没者の慰霊と平和を祈念し黙とうを「長崎市に原爆が投下された日」 P18 1歳6カ月児健康診査 P20 庁舎建設に関する市民説明会「市役所本庁」 P24 人権困りごと相談 ナビ
10 金	おしゃべりルームばぶばぶ P20 科学教室① 零下の世界 P22 絵本の読み聞かせ P22
11 土	<b>当番医</b> 内科系：石塚内科医院(5東11) ☎22局1718 外科系：かまだクリニック(3西4) ☎24局8910  あそびの広場 夏まつり P20 庁舎建設に関する市民説明会「生涯学習センターいわなび」 P24
12 日	<b>当番医</b> 内科系：北海道中央労災病院(4東16) ☎22局1300 外科系：北海道中央労災病院(4東16) ☎22局1300 小児科系：出口小児科医院(7西5) ☎22局3570  マイナンバーカードの休日交付および申請のお手伝い P17 教育大生と昔のおもちゃを作って遊んでみよう! P22 図書館シアター「横道世之介」 P22
13 月	
14 火	脳イキキ度チェック P18 火曜落語 上映会「雨乞い源兵衛」「猫」「SR」 P22 家事相談 ナビ 行政相談委員会による行政相談 ナビ
15 水	戦没者の慰霊と平和を祈念し黙とうを「戦没者を追悼し、平和を祈念する日」 P18 菊池麻衣 個展「旅人の知りあいのお話し」 P21
16 木	
17 金	岩見沢市戦没者追悼式 P18 おしゃべりルームとことこ P20 弁護士による法律相談 ナビ 精神科医による心の健康相談 ナビ
18 土	<b>当番医</b> 内科系：はくま内科呼吸器内科(7東6) ☎31局5030 外科系：ごうだ整形外科(大和3-9) ☎32局5050  きたむら田舎フェスティバル P10 赤十字救急法救急員養成講習 P16 市民園芸講座「樹木の殖やし方」 P16 絵本の読み聞かせ P22 図書館シアター「学校の怪談～戦慄の校外編～」 P22 天体教室② 地球に大接近した火星 P23

19 日	<b>当番医</b> 内科系：牧病院(3西5) ☎22局0043 外科系：岩見沢市立総合病院(9西7) ☎22局1650 小児科系：岩見沢市立総合病院(9西7) ☎22局1650  コンポスト・ダンボールコンポスト講習会 P19
20 月	脳イキキ度チェック P18 行政相談委員会による行政相談 ナビ 献血 ナビ
21 火	成年後見制度出張相談会 P7 脳イキキ度チェック P18
22 水	管理職向けセミナー P17 移動心配ごと相談所開設 P17 3歳児健康診査 P20 2・3歳児教育学級 P20 絵本の読み聞かせ P22 税理士による税の相談 ナビ
23 木	4・5カ月児健康診査 P20 行政相談委員会による行政相談 ナビ 社会保険労務士による労働相談 ナビ
24 金	Wordでチラシ作成講座 P16 健康ひろばフードデイ「だしの香りにつつまれて～味覚を育てる離乳食～」 「『みんな一緒』がうれしいね!～とりわけ離乳食～」 P18 おしゃべりルームばぶばぶ P20 絵本の読み聞かせ P22 小児科医による子育て相談 ナビ
25 土	<b>当番医</b> 内科系：すこやかクリニック上幌向(上幌向南1-4) ☎35局1681 外科系：6条整形外科クリニック(6西1) ☎22局3128  まちなか朝市2018 7月号 P25 くりさわ農業祭 P11 絵と音の世界「二胡とギターの調べII」 P21 図書館シアター「レ・ミゼラブル」「わしも わしもの運動会」 P22 市民参加による防災訓練実施に伴う情報発信「情報伝達訓練」 P24
26 日	<b>当番医</b> 内科系：海老原医院(日の出1) ☎23局3000 外科系：北海道中央労災病院(4東16) ☎22局1300 小児科系：あくつこどもクリニック(10西4) ☎33局8000  市民園芸講座「花木・庭木の剪定と管理」 P16 第7回復興支援 東北の物産販売高校生プロジェクト in 岩見沢 P24 市税、国保料、後期高齢者医療保険料、介護保険料、水道料金、下水道使用料の納付相談 ナビ
27 月	
28 火	脳イキキ度チェック P18 家事相談 ナビ
29 水	子どもの人権110番強化週間 P17 母親学級 P20 家庭生活相談 ナビ
30 木	脳イキキ度チェック P18 市税、国保料、後期高齢者医療保険料、介護保険料、水道料金、下水道使用料の納付相談 ナビ
31 金	疲れスッキリ!ヨガ講座 P21
9/1 土	<b>当番医</b> 内科系：東町ファミリークリニック(東町1-8) ☎24局5771 外科系：岩見沢北翔会病院(10西21) ☎32局2188  市民後見人養成講座 P7 いきいき健康フェア「あなたは最期にどのような医療を望みますか?」 欧米に寝たきり老人はいない」 P19 がんサロン P19 いも掘り体験 P20 平戸理子 個展「小宇宙、雨が降る」 P21 絵と音の世界「街の音楽家によるハートフルコンサート」 P21 第31回ウォーキングマラソン大会 P22
9/2 日	<b>当番医</b> 内科系：竹内医院(6西2) ☎22局0134 外科系：岩見沢市立総合病院(9西7) ☎22局1650 小児科系：岩見沢市立総合病院(9西7) ☎22局1650  赤十字雪上安全法救助員I養成講習(スキーパトロール員) P16
9/3 月	水泳教室「初心者幼児教室」「初心者1年生教室」「初心者レディース教室」 「アクアビクス」「すいすい歩行」 P21
9/4 火	お口いきいき教室 P19 脳イキキ度チェック
9/5 水	やさしい精神保健基礎講座 P18 水泳教室「初心者一般教室」「はじめての水の中運動」 P21

救急車の  
適正利用に  
ご協力を

【こんなときは、すぐに119番】  
●ろれつがまわらない ●突然のしびれ ●急な息切れ、呼吸困難  
【こんなとき、本当に救急車が必要ですか?】  
●病院が分からない ●入院予定日だから ●早く診察できる

全国版救急受診アプリ  
Q助   
ご利用ください

夜間、急に具合が悪くなったら **夜間急病センター**  
診療時間 午後6時～午前0時(土・日曜日、祝日を問わず) 10西3  
診療科目 内科・小児科(その他の科目はご相談ください) ☎25局3000

# いきいきナビ

岩見沢保健センター（4西3であえーる岩見沢3階） } ☎25局5540  
 高齢者福祉センター「えみる」（北村赤川586） }  
 栗沢保健センター（栗沢町南本町30） } ☎22局3337  
 いわみざわ子育て支援センター（4西3であえーる岩見沢3階）

健ポ…健康ポイント対象事業

## 各種予防接種 接種料は無料

区分	対象	指定医療機関名
百日せき・ジフテリア・破傷風・不活化ポリオ 4種混合ワクチン	生後3カ月～90カ月未満児で、3種混合、ポリオ(生・不活化)ワクチンを1度も受けたことのない子	●あくつこどもクリニック (10西4) ☎33局8000 ●さとうキッズクリニック (大和1-9) ☎20局0310
小児まひ(ポリオ)	生後3カ月～90カ月未満児で、生ワクチンを1度受けた子	●出口小児科医院 (7西5) ☎22局3570
麻しん・風しん 混合ワクチン 麻しんワクチン 風しんワクチン	1期…生後12カ月～24カ月未満児 2期…就学前1年間にある子	●岩見沢市立総合病院 (小児科) (9西7) ☎22局1650
BCG	1歳未満児	
標準的な接種期間は生後5カ月～8カ月未満です。できるだけこの期間に受けましょう		
水痘(水ぼうそう)	生後12カ月～36カ月未満児	
第Ⅱ期ジフテリア	小学6年生	
8月に案内書を送付する予定です。案内書が届かない場合は、岩見沢保健センターへ連絡してください		
ヒブ	生後2カ月～5歳未満児	
小児肺炎球菌	生後2カ月～5歳未満児	
日本脳炎	1期：生後6カ月～90カ月未満児	
標準的な接種期間は、1期3歳から4歳です。3歳児健診の案内に案内書を同封します		
B型肝炎	1歳未満児	
標準的な接種期間は生後2カ月～9カ月未満です。できるだけこの期間に受けましょう		
子宮頸がん	中学1年生～高校1年生相当	
子宮頸がん予防ワクチンは、その有効性と安全性などを十分理解した上で接種してください。また、中学1年生で、接種を希望する方は、岩見沢保健センターへ連絡してください		
●各指定医療機関によって、接種日時が異なりますので、必ず確認してください		
●他市町村で予防接種を受ける場合は、依頼書が必要ですので、必ず岩見沢保健センターへ連絡してください		

予防接種における未満児とは、誕生日の前日までのお子さんのことです

指定医療機関は、市ホームページでご確認ください

## 子宮がん・乳がん検診

女性対象 要事前申込 健ポ

区分	対象	日程	場所
子宮がん検診	20歳以上	毎週火曜日	市民健康センター
乳がん検診	30歳以上	毎週月・火・金曜日	市立総合病院(マンモグラフィー) 市民健康センター(視触診)

※月曜日は同日にマンモグラフィー撮影と視触診を行います。火曜日に乳がん検診を受診する方は前の週の金曜日に、市立総合病院でマンモグラフィー撮影を行いますので、2日間の検診になります。申込時にお問い合わせください。

負担金 申込時にお知らせします

申込・問合先 受診を希望する日の3週間前までに岩見沢保健センターへ

## 献血にご協力を

健ポ

※400mlの血液が不足していますので、400mlの献血にご協力をお願いします。

8月5日(日)	9:30～12:30	イオン岩見沢店(大和4-8)
	14:00～16:30	
20日(月)	9:30～10:30	空知中央バス(株)岩見沢営業所(志文町966)
	12:00～12:50	京浜精密工業(株)北海道工場(栗沢町由良2)
	13:20～14:10	北海道社会福祉事業団福祉村(栗沢町最上350)
	14:30～15:10	特別養護老人ホームいちい荘(栗沢町最上222)
	15:30～16:30	JAいわみざわ栗沢支所(栗沢町本町163)

皆さん知っていましたか？

「いわみざわ健康ひろば」では、無料で血管年齢や骨健康度、体組成、血圧が測定できるんだよ。毎週火曜日は、健康チェックの日で、測定結果をもとに、保健師や管理栄養士がアドバイスしてくれるし、毎週木曜日は、北大COIの日で、子どもから高齢者までを対象としたイベントを行っているよ  
 空きスペースで、休憩できるから、気軽に来てくださいね



いわみざわ健康ひろば(3西4 第2ポルタビル1階)  
 開館時間 午前10時～午後5時  
 休館日 毎週日曜日、祝日、年末年始

## 各種相談 相談は全て無料

### 日常生活に関する相談

#### ◆弁護士による法律相談

- 8月3日(金)・17日(金)  
市役所本庁市民相談室(1日10人まで)  
電話予約が必要です。各相談日の1週間前から前日までの午前9時～午後5時30分(相談日前日は午後3時まで)に市民連携室市民相談・交通防犯係へ

- 祝日を除く、毎週月・木曜日  
南空知法律相談センター(有明町南1有明交流プラザ2階) ☎33局8373  
前日の午後4時までに電話予約が必要

#### ◆行政相談委員による行政相談

国の行政に対するの苦情・意見について

- 8月6日(月)・20日(月)  
午後1時～3時  
市役所本庁市民相談室
- 8月14日(火) 午後1時～3時  
栗沢支所(栗沢町東本町21)
- 8月23日(木) 午後1時～3時  
北村支所(北村赤川593)

#### ◆社会保険労務士による労働相談

賃金、労働時間、解雇、労災補償について

- 8月23日(木) 午後1時～3時  
市役所本庁市民相談室

#### ◆家事相談

離婚、相続など家庭内の問題について

- 8月14日(火) 午前10時～午後3時  
市役所本庁市民相談室
- 8月28日(火) 午前10時～午後3時  
消費者センター(4西3であえーる岩見沢4階)

#### ◆家庭生活相談

夫婦生活や子育て、人間関係の悩みや生き方について

- 祝日を除く毎週月・水(第4週は除く)・金曜日  
午前10時～午後3時  
生涯学習センターいわなび(4西1) ☎23局8982  
電話相談または面談。面談は予約が必要

- 8月29日(水) 午前10時～午後3時  
市役所本庁市民相談室

#### ◆人権困りごと相談

嫌がらせ、不当な扱い等人権について

- 8月9日(木) 午後1時～3時  
市役所本庁市民相談室

#### ◆消費生活専門相談

- 土・日曜日、祝日を除く毎日  
午前9時～午後5時  
消費者センター(4西3であえーる岩見沢4階) ☎23局7987

#### ◆緑化相談員による花と木と緑の相談

- 月・金曜日を除く毎日  
午前9時～午後4時

室内公園色彩館(いわみざわ公園内)  
☎25局6111

#### ◆税理士による税の相談

所得税、相続税など主に国税について

- 8月22日(水) 午後1時～3時  
市役所本庁市民相談室

#### ◆市税、国保料、後期高齢者医療保険料、介護保険料、水道料金、下水道使用料の納付相談

- 8月26日(日) 午前9時～正午
  - 8月30日(木) 午後5時30分～8時
- ※水道料金・下水道使用料のみ、毎週木曜日(祝日を除く)の午後5時30分～7時にも行います。

#### ◆中高年齢者の職業相談

- 土・日曜日、祝日を除く毎日  
午前10時～午後5時  
シルバー人材センター(5西3) ☎24局4255

#### ◆健康に関する相談 健ポ

##### ◆精神科医による心の健康相談

- 8月17日(金) 午後1時から3時  
岩見沢保健所(8西5) ☎20局0122  
前日の正午までに電話予約が必要

##### ◆栄養士・歯科衛生士による相談

- 土・日曜日、祝日を除く毎日  
午前9時～午後4時30分  
岩見沢保健センター

事前に電話で申し込んでください

#### ◆保健師による健康相談

- 土・日曜日、祝日を除く毎日  
午前9時～午後5時30分  
岩見沢保健センター

### 子ども・子育てに関する相談

#### ◆小児科医による子育て相談

- 8月24日(金) 午後1時～2時  
いわみざわ子育て支援センター

#### ◆子育て相談

- 土・日曜日、祝日を除く毎日  
午前9時～午後5時30分  
いわみざわ子育て支援センター

#### ◆子どもの悩みごと相談

土・日曜日、祝日を除く毎日  
午前9時～午後4時30分(児童館は午前10時30分～午後5時)  
市青少年センター(☎33局3333)  
教育研究所(☎22局4412)  
各児童館

市政に関する相談や要望、苦情などは市職員が毎日受け付けています。市民連携室(☎23局4111)、各支所(北村☎56局2001、栗沢☎45局2411)までお問い合わせください。