

2021

1

JANUARY

広報 いわみざわ



特集

夢に向かって歩む

主な内容

市長の年頭あいさつ
 新型コロナに負けない
 冬の危険から身を守る
 子どもの体験活動

新しい栗沢市民センターがオープン
 ネット環境がより快適に
 令和元年度の決算
 みんなのひろば・情報ひろば

今月の表紙

あけましておめでとうございます。2021年を迎えるに当たりうちわで「2021」を表現しました。そして、このうちわを持つ4人にはある共通点が…。今月号は1月のある日にちなんだ話題です。

感染リスクを避けた行動を徹底し、皆さんの健康とまちの医療を守りましょう！

2021年 新年 あけまして おめでとうございます

希望に満ちた輝かしい新春をお迎えのこととお慶び申し上げます



今年^{うし}は丑年！

牛の歩みも千里

着実に前へ!!

昨年を振り返って

市長選挙では、市民の皆さまの温かく力強いご支援をいただき、3期目の市政を担わせていただくこととなりました。
新型コロナウイルスの脅威をはじめ、人口減少や少子高齢化といった社会の変化における使命と責任の重さを実感し、決意を新たに市政に取り組んでいます。

昨年1月に国内で初めて新型コロナウイルスの感染が確認され、私たちの生活は一変しました。

マスク着用やソーシャルディスタンスが当たり前となり、緊急事態宣言などに基づく不要不急の外出自粛や一斉臨時休校のほか、大人数が集まるイベントの延期や中止など、これまでと違う生活を経験することになり、地域の経済も大きなダメージを受

岩見沢を守る

これまで、新型コロナウイルス感染症対策として、市内の感染状況や予防策の周知、注意喚起、不当な差別や偏見をなくするための啓発などを迅速に分かりやすく発信することに努めてきました。さらに、市独自の支援策として、事業者の方々を支援する「小規模事業者等経営サポート給付金」の創設、個人消費を促す「地元応援クーポン券」や「プレミアム商品券」の発行、「ひとり親家庭生活支援給付金」の創設、市立総合病院における「発熱外来」の設置など、5次にわたる緊急経済対策や生活に困窮されている方への支援、医療提供体制の強化に取り組んできました。

今年も、新型コロナウイルスへの対応が最優先となります。引き続き、市民の皆さまの生活を守り抜くため、感染拡大の防止と地域経済の回復に取り組みます。

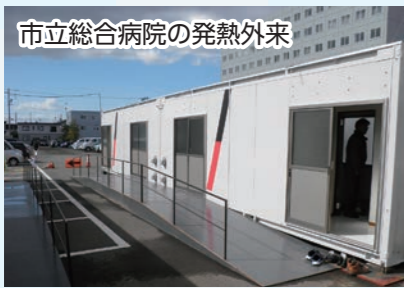

「牛の歩みも千里、ということわざは、コツコツ努力を続けていけば、やがて大きな成果を得られるという例えなんだ」



けました。

このような苦しい状況の中で、感染拡大防止の徹底と新しい生活様式の実践に努めている市民の皆さまや事業者の方々と、医療関係者をはじめとした感染症対応の最前線でご尽力されているすべての方々に対し、心から敬意を表するとともに、深く感謝申し上げます。

未来に向かって

ウィズコロナの時代を迎え、生活様式や働き方、コミュニケーションの取り方などが従来と全く違ったものになると言われています。また、ソサエティ5.0という新しい社会の到来が間近に迫り、こうした時代の流れに乗り遅れずに適応していくことも必要です。

今年完成する新庁舎の供用開始に向けて、近未来技術を積極的に取り入れた「スマート自治体」の構築を目指し、市民サービスの向上と市民の皆さまにとって利便性の高い市役所となるよう準備を進めています。

私の市政の目標は、極めてシンプルな「市民生活の質の向上」と「地域経済の活性化」の2点です。健康経営都市の取り組みや全国的にも評価の高いスマート農業など、昨年スタートした第2期総合戦略に掲げたさまざまな施策にバランスよく取り組み、着実にレベルアップを図る1年にしたいと思います。

最後に、本年が皆さまにとって元気で健康で笑顔あふれる幸多き年となりますよう、心よりお祈り申し上げ、新年のごあいさついたします。

令和3年 元旦

岩見沢市長 松野 哲



レビのインタビューを受けたので強く印象に残っています」と答えてくれた。

成人したことでの変化は、自動車運転免許を取得したこと。今は家族が同乗し運転の練習をしているそうだが、「車があると行動範囲が広がるので、運転に慣れたら函館など遠い場所まで友達とドライブをしたいです」と楽しそう。

最後に家族に対する想いを尋ねると、「これまでの感謝とこれから頑張っていく誠意を見せて、たくさん恩返しをしていきたいです」と話してくれた。

子どもの頃からの夢である「子どもと触れ合える仕事に就く」ため、これからは宮谷さんは着実に歩みを進めていくだろう。

「みんなが楽しく暮らせるように、お手伝いができる職員になりたい」と語るのは、高校を卒業後、市職員として働く賀集翼さん。

「生まれた時から暮らしている岩見沢を離れたくなかった」と岩見沢への愛着を語る賀集さんは、「コロナ禍の暗い雰囲気は少しでも明るく、一人でも多くの人に笑顔になっほしい」と、接客時は笑顔で誠実な対応を心がけている。

高校時代はボランティア部で活動。お菓子を製作・販売し、売上金を寄付したり、利根別川クリーンアップ



賀集翼さん

「ボランティアに参加したりと、いろいろな体験をしたことで「視野が広がりました」と話す。

休日は、キャンプや釣りなどアクティブに過ごしている賀集さんだが、学生時代はインドア派だったそう。今のようになったきっかけを聞くと、「スノーボードを始めたことです。友達と一緒に始めましたがとても楽しくて、それから外で活動することが楽しくなりました。今では夏より冬が好きになりました」と笑顔を見せる。

岩見沢に住んでいて印象に残って



いる出来事を探ねると、「平成24年の大雪です。自衛隊が派遣されるくらい豪雪で、毎日雪かきが大変で強く印象に残っています」と答えてくれた。

成人したことでの変化は、周りの目が厳しくなったこと。「仕事をしながら、周りの人は自分を一人の大人として見てくれている。自由にできることも多くなったが、その分しっかりしなければと思う」と気を引き締める。

最後に家族に対する想いを尋ねると、「これまで育ててくれてありがとうと伝えたい。そして、これからの自分を見てほしい」と話してくれた。

岩見沢が「楽しいまち」になるよう、これからは賀集さんは周りの人を笑顔にしてくれるだろう。

夢 に向かって進む



皆さん、1月で思い浮かべるものは何でしょうか。真っ先に思い浮かぶのは「元旦」「お正月」だと思いますが、「成人式」「成人の日」と言う方も多いのではないのでしょうか。

今月号は、夢に向かって歩みを進めている新成人に、自身の夢や今後の抱負などを聞きました。

問合先 秘書課広報係

成人の日記念式典を延期します

1月10日(日)に予定していた成人の日記念式典は、新型コロナウイルスの感染状況、新成人の皆さんの健康と安全を考慮し延期しました。対象者へは、既に文書でお知らせしましたが、時間など詳細が決まりましたら、改めて案内状を送付します。新成人の皆さんには、ご迷惑をおかけしますがご理解願います。

延期後の日程 5月2日(日)
場所 まなみーる市民会館・文化センター(9西4)
問合先 市教委生涯学習・文化・スポーツ振興課学習活動支援係(4西1 生涯学習センターいわなび内)
☎ 23-9236



市職員が出演して説明します
1月8日(金)
午後5時40分

「子どもが好きで、将来は保育士か幼稚園教諭になりたいです」そう語るのは、市内から江別市の大学に通っている宮谷帆乃佳さん。

中学生の時から、子どもと接する仕事をしたいと思っていた宮谷さんは、現在、大学で幼児教育の勉強をしている。

「昨年は新型コロナウイルスの影響で、大学の授業がほとんど遠隔で行われるなど戸惑いがありましたが、友達にも全然会えていません」と、少し寂しそうに話すが、将来のことを聞くと、「ピアノは苦手です



宮谷帆乃佳さん (新成人決意表明予定者)



が、その代わりに物を作ったり、絵を描いたり、ダンスをしたり、子どもと一緒に活動する楽しい先生になりたい」と笑顔を輝かせる。

小学生の時に始め、今も続けている和太鼓については、「実は成人式のオーブニングイベントで何度か演奏したことがあるんです。また、ジュニアコンクールでは全国大会に3回出場しました」とうれしそうに話す。

岩見沢に住んでいて印象に残っている出来事を探ねると、「大雪もそうですけど、平成24年9月の大雨ですね。市内各所が冠水し、祖父がテ

新成人の皆さんへ

令和3年岩見沢市成人の日記念式典実行委員会
委員長 新井優也さん

新成人の皆さん、おめでとうございます。

1月10日の成人の日記念式典で、皆さんに直接お祝いの言葉を伝える予定でしたが、新型コロナウイルスの感染拡大を受け、開催が延期となりました。5月2日の式典で、皆さんに会えるのを楽しみにしています。



2016年に、私も岩見沢市で成人の日を迎えました。あれから5年、楽しいことはもちろん、つらいことや苦しいこと、悲しいことがたくさんあり、こんなにも大人って大変なんだとつくづく感じています。

皆さんには大切な家族や仲間はいませんか？この先の人生、間違いなく一人で歩いていくことはできません。家族や仲間が助けられ、感謝することがとても多くなると思います。そして、もし周りの人が転びそうになっていたら手を差し伸べてあげてください。私もそうですが、皆さんがそんな大人になれたらと思います。

また、どんな時も夢を追いかけられる大人になってほしいです。大人になると、いろいろなことを自分で判断しなければなりません。好きなことを続けていても、つまづいて諦めてしまうこともあると思います。現実を見ることは大切なことですが、やっぱりこれじゃなかった、やりたくなかった、好きなことをやればよかったと後悔してほしくありません。

私は今も夢を追っています。皆さんも好きなことをとことんやってみてください。そして将来、ぜひ岩見沢を盛り上げる人になってください。

夢に向かって、一緒に頑張りましょう！

い わみ記者 実行委員に応募したきっかけは？
寺 林さん コロナ禍で20歳の思い出をあまり作れなかったため、思い出作りのために応募しました。
新 井さん 20歳の節目に、自分が参加する成人式に携わってみたいと思いい応募しました。例年と違い、新型コロナウイルスの対策をした企画を考えていましたが…
い わみ記者 残念ながら延期となってしまいましたね。



てらばやし もえ 寺林 李萌 さん

今年の成人の日記念式典に、実行委員会の公募委員として携わっている、新成人の方にも話しを聞きました



あらい すずか 新井 鈴伽 さん

今回、夢を語る新成人の表情はキラキラと輝いていました。市内には夢を持ち、夢の実現のために頑張っている若者がたくさんいます。市はこれからも、夢に向かって歩みを進める皆さんを応援していきます。

新 井さん 予定通りできないことは残念ですが、思い出に残る成人式を作り上げられるよう最後まで頑張ります。
寺 林さん 延期となってしまい、とても残念です。今後、状況がどうなるかわからないので不安がありますが、終息することを願いながら、実行委員を務めていきたいと思っています。

寺 林さん 今セラピストをしてるので、これからは大人になりたいですか？
い わみ記者 これからどんな大人になりたいですか？
寺 林さん ピストをしてるので、これからは大人になりたいです。



寺 林さん それが大人になったってことなのか。ご飯を食べに行ったりした時に、その話題だけで盛り上がりすぎて2時間話したこともありました。

新 井さん 確かに10代とは違って「こういうことあったよね」とか、そういう話ができるようになりましたね。

寺 林さん お酒を飲めるようになったし、いろいろなものに挑戦したくなりましたね。友だちと思いついたことや将来のことを語り合うようにもなりました。

新 井さん 確かに10代とは違って「こういうことあったよね」とか、そういう話ができるようになりましたね。

寺 林さん 親が転勤族だったので道内を転々としていましたが、中学生の時に岩見沢に来て、それから岩見沢に住んでいます。林さん 新井さんとは、その時から友だちなんです。

新成人が生まれたとき…何があった？ 20年前の主な出来事を振り返る

シドニーオリンピック開催

2000年9月15日から10月1日まで、20世紀最後のオリンピックをオーストラリアのシドニーで開催。女子マラソンの高橋尚子さんが金メダルに輝くなど、日本は金5、銀8、銅5の計18個のメダルを獲得した。

新紙幣 2,000円札、新500円硬貨発行

2000年7月に沖縄サミットの開催と2000年というミレニアムを記念した2,000円札が、同年8月に偽装防止のためにデザインと材質を変更した新500円硬貨がそれぞれ発行。新成人の中には、2,000円札を見たことがない人も多いのでは？



JR岩見沢駅舎が火災で焼失

1933年建築で歴史的価値も高かった3代目駅舎が、2000年12月10日未明に起きた火災で焼失。その後プレハブの仮駅舎で営業を続けながら、駅舎と市施設を併用した複合駅舎の建設を進め、2007年6月に駅部分が暫定開業、2009年3月に有明交流プラザが完成し、現在の駅舎が全面開業した。



新 井さん 家族が居なかつたら今の自分はないと思います。愛情を込めて育ててくれて、感謝しかありません。
寺 林さん 今の仕事を続ける上で、母とは先生と生徒という関係がこれからは続くので、尊敬する母と仕事でもプライベートでも楽しく過ごしたいです。今後、自立して感謝と親孝行をしていきたいです。

寺 林さん 成人したことで、家族へ伝えたいことなどをお願いします。
新 井さん 母がその仕事をしていて、母から勧められて始めました。やってみると楽しくて、自分が成長できている実感もあり、もっと学びたいと思えるようになりました。

新 井さん 私は、専門学校で英語を勉強していたので、英語をもっと勉強して、それを活かせる仕事をしていきたいです。
い わみ記者 英語はもともと得意だった？

新 井さん 小学生の時に3年間英語を学び、その後は学校の授業だけでした。高校卒業後の進路で悩んでいる時、兄に「英語をもっと勉強してみたら」と言われ、英語を話せることで今後の選択肢が広がると考えて本格的に勉強を始めました。

寺 林さん 母がその仕事をしていて、母から勧められて始めました。やってみると楽しくて、自分が成長できている実感もあり、もっと学びたいと思えるようになりました。
い わみ記者 セラピストになったきっかけは？
寺 林さん 母がその仕事をしていて、母から勧められて始めました。やってみると楽しくて、自分が成長できている実感もあり、もっと学びたいと思えるようになりました。

市立病院の対応

問合せ 市立総合病院管理課(9西7)
☎ 22-1650

成人の発熱外来を開始

市立総合病院の本館西側駐車場に、発熱外来、の診察室と待合室を整備し、昨年11月2日から小児科の患者の診察を行っていますが、12月1日から成人の患者の診察を始めました。発熱外来は、外部に空気もれないよう室内を陰圧[※]に保ち、抗ウイルスHEPAフィルター内蔵の換気装置を備えています。
※室内の空気や空気感染する可能性のある細菌が外部に流出しないように、気圧を低くしてある状態。

入院患者のリモート面会サービスを開始

新型コロナウイルス感染拡大防止のため、入院患者の面会は原則禁止していますが、12月1日からインターネットを利用したリモート面会サービスを行っています。

対象病院 市立総合病院、市立栗沢病院

面会日程 祝日を除く月曜から金曜日

面会時間 午後2時、午後2時30分、午後3時、午後3時30分の4枠で、1回当たり10分間

面会方法 インターネット環境のあるパソコン、スマートフォン、タブレット端末を利用するか、サポート拠点にあるタブレット端末を使用

サポート拠点 市役所庶務課、いわみざわ健康ひろば(3西4 第2ポルタビル1階)、地域ヘルステーター(有明町南1 自治体ネットワークセンター4階)

申込方法 面会希望日の3日前(土・日曜日、祝日を除く)までに、電話またはサポート拠点で

※市立総合病院の面会は、ホームページの申込フォームから申し込みできます。

申込先 (株)はまなすインフォメーション(有明町南1 自治体ネットワークセンター3階) ☎ 25-8106

新型コロナ に 負けない

各種
支援

手続きを忘れずに!

期間延長 「新しい生活様式」 対応事業者支援事業

対象	市内の中小企業者、特定非営利活動法人、一般社団・財団法人、公益社団・財団法人 ※個人農業者、医師、歯科医師、助産師、協同組合、医療・宗教・学校・農業・社会福祉法人、任意団体、介護・障がい福祉サービス事業者は対象外。
補助金額	総事業費(補助対象経費)10万円以上に対して一律10万円 ※デリバリー・テイクアウト事業推進は総事業費2万円以上に対して2万円から10万円。
手続きなど	手続きや対象経費など、詳しくは市ホームページをご覧ください
受付期間	2月28日(水)まで(消印有効)
申請・問合せ先	商工労政課



給付額加算 小規模事業者等経営サポート給付金

売り上げが前年同月比で20%以上減少した中小企業に給付金を支給しています。まだ申請をしていない方は、忘れずに申請してください。なお、特別加算対象者には、既に申請書を送付しています。

給付額	●飲食業を営む者 40万円(今回10万円を加算しました。既に30万円の給付を受けた方には12月上旬に追加給付の申請書を送付しています。) ●宿泊業を営む者 30万円 ●それ以外の業種を営む小規模事業者 20万円
手続きなど	手続きや対象者など、詳しくは市ホームページをご覧ください
受付期間	1月29日(金)まで(消印有効)
申請・問合せ先	商工労政課



集中対策期間 1月15日(金)まで 感染リスクを回避する行動の徹底を!

親戚や友人などとの飲食が増える時期ですが、新型コロナウイルスの感染拡大を抑え込むため、感染リスクを回避する行動の徹底をお願いします。

問合せ 健康づくり推進課(4西3 であえーる岩見沢3階) ☎ 25-5540

大人数(5人以上)

大声

長時間(2時間を超える)

の飲食を控えてください

自宅を含む



同居者のみの場合を除く

偏見や差別、誹謗中傷、いじめをなくしましょう!

新型コロナウイルスは誰もが感染する可能性があります。感染された方、そのご家族、医療や介護従事者の皆さんがいわれのない偏見や差別、心ない誹謗中傷やいじめなどにより心を痛め、傷つき、悲しんでいます。

困ったときは、1人で悩まず相談してください

新型コロナウイルス人権相談窓口
011-206-0497

受付時間 平日午前9時から午後5時
cov.jinken@pref.hokkaido.lg.jp

北海道のホームページ



期間延長 国民健康保険・後期高齢者医療制度 傷病手当の支給

対象	国民健康保険または後期高齢者医療制度に加入している、次の全てを満たす方 ●給与などの支払いを受けている ●新型コロナウイルス感染症に感染または発熱などの症状で感染が疑われ、療養のため労務に服することができず、給与などの全部または一部を受けることができない
対象期間	令和2年1月1日から令和3年3月31日の間で、療養のため就労ができなくなった日から起算して、4日目以降就労できない期間
手続きなど	手続きなど、詳しくはお問い合わせください
申請・問合せ先	国保医療助成課(国民健康保険は国保グループ、後期高齢者医療制度は医療助成グループ)

国民健康保険料・介護保険料・後期高齢者医療保険料の減免

対象	新型コロナウイルス感染症により、次のいずれかに該当する世帯 ●主たる生計維持者が死亡、または重篤な傷病を負った ●主たる生計維持者の事業収入などが3割以上減少し、一定の要件を満たす
対象保険料	平成31年度分と令和2年度分、令和2年2月1日から令和3年3月31日までに納期限が設定されている保険料
手続きなど	手続きや減免額など、詳しくはお問い合わせください
申請期間	3月31日(水)まで(必着)
申請・問合せ先	国民健康保険料、後期高齢者医療保険料は、国保医療助成課保険料収納グループ 介護保険料は、高齢介護課介護保険グループ

冬の危険から身を守る

冬の生活には、冬ならではの危険がたくさん潜んでいます。特に降雪量の多いこの時期、雪が降る中での外出や日常的に行う作業は、慣れてきて気が緩んでしまいがちです。今月号は、被害に遭わない、事故を起こさない、巻き込まれないための注意点を紹介します。

問合先 除排雪対策本部
☎ 22・8400

除雪車との事故を防ぐ

積雪が増えると、大きな道路ではもちろん、住宅街などでも除雪車を見かけることが多くなります。除雪車は乗用車と比べて死角が多く、近くを通る歩行者に気付きにくくなります。また、走行速度も遅いため、車を運転しているときの追突事故にも注意が必要です。近くで作業中の除雪車を見かけたときは、普段以上に気を付けて通行するようにしましょう。



道路除雪では、事業者と連携し、新型コロナウイルスの感染予防を徹底して除雪体制の維持に取り組んでいます。しかし、今後の感染状況によっては、一部除雪作業に遅れが生じることがありますので、ご理解とご協力をお願いします。

問合先 道道は、空知総合振興局札幌建設管理部
岩見沢出張所（上幌向1-2）
☎ 26-3011
市道は、除排雪対策本部

雪下ろし安全装備の貸し出し

屋根の雪下ろし作業中の事故を防ぐため、安全装備の貸し出しを行っています。

安全装備は、万が一の転落などを防ぐものですが、装備を過信せず、慎重に雪下ろし作業を行うことが何より重要です。作業を行う際は十分に注意し、安全な作業を心掛けましょう。

貸出道具 安全帯、命綱、ヘルメット
貸出日数 3日以内

申込・問合先 防災対策室、北村・栗沢両支所

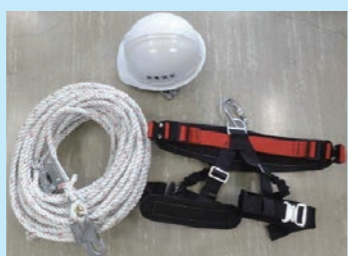

雪下ろし事故を防ぐ

毎年、テレビや新聞などで、雪下ろし作業中の事故が報じられています。屋根の雪下ろしは、重大な事故につながる可能性がある非常に危険な作業です。安全に作業するためにも、今一度、作業手順や装備を確認しましょう。

詳しくは、雪下ろし安全ガイドをご確認ください



雪下ろしは足裏の感触が大事なので、厚底の長靴は避けましょう
滑りにくい防寒性のゴム手袋を使いましょう



作業前に確認

- 作業はなるべく2人以上で。やむを得ず1人で行う場合は、家族や隣近所に声をかけ、様子を見てもらう
- 暖かい日は避け、気温の低い午前中に作業を行う
- 強風や大雪など悪天候のときは作業を控える
- 体調が悪いときは作業をしない
- 準備運動をし、適度な休憩や水分補給をしながら行う
- 携帯電話などを必ず持参する

作業中は

- 用具はロープを使い上げ下げする
- はしごの足元をしっかりと固める
- 軽くて雪が付にくいスコップやスノーダンプを使う
- 落雪に巻き込まれないよう、屋根の高い所から始める
- 雪止めから下に足場を作らない
- 屋根下が道路に面している場合は、通行人に十分注意する
- 危ないときはスコップなどを離して身を守る
- 経験や体力を過信しない

除雪機は正しく使いましょう

お使いの除雪機の取り扱い説明書をよく読み、正しい使い方を理解しましょう。特に、安全装置の無効化は絶対にやめましょう。詳しくは、消費者庁のホームページをご確認ください。



【安全装置の種類】

- デッドマンクラッチ 手を離すと除雪機が停止
- 緊急停止クリップ 体に付けたクリップが機械から離れると除雪機が停止
- 緊急停止バー バーを押すとクラッチが切れて除雪機が停止
- 緊急停止ボタン ボタンを押すと除雪機が停止

除雪機の事故を防ぐ

家庭用除雪機を使用する際は、次のことに注意しましょう。

- 作業中は、絶対に人を近づけない
- 雪詰まりを取り除くときは、エンジン停止し、必ず雪かき棒を使う
- エンジンがかけたまま離れない
- 後進するときは、足元や後方の障害物に気を付ける

暴風雪に遭遇してしまったら

屋外にいるとき

- お店や人家などの建物に移動して天気の回復を待つ
- 歩行中は、風で飛ばされてくる物に注意する
- 肌の露出を少なくし、体温の低下を防ぐ

車を運転しているとき

【視界が悪くなったら】

- 公共施設やお店などに避難して天気の回復を待つ

【立ち往生してしまったら】

- ハザードランプを点滅させ、停止表示板を置き、後続車からの追突を防ぐ
- ロードサービスや近くのお店、人家などに救助を求める
- 避難できる場所、救助を求められるお店や人家がないときは、警察・消防に連絡して救助を求める
- 車を置いて避難するときは、除雪や救助活動の妨げにならないよう、連絡先を書いたメモなどと車の鍵を車内に置いておく

【車内で救助を待つとき】

- 排気ガスによる一酸化炭素中毒の危険をなくすため、エンジンを停止する
- 防寒などで、やむを得ずエンジンをかけるときは、マフラー（排気管出口）が埋まらないように定期的に除雪する
- 窓を開けて換気をしていても、風向きや窓の開き具合によっては、一酸化炭素中毒になる場合があるので注意する



暴風雪被害を防ぐ

暴風雪による被害は、晴天から荒天へと急変したときに多くなりまします。テレビやラジオなどで悪天候の呼びかけがあったときは、その時の天気が良くても油断せず、最新の気象情報や道路情報などを確認しましょう。

道路情報を入手しよう

北海道開発局では、国道・道道の規制情報や道路気象情報、道路画像情報を提供しています。外出時の参考にしてください。



車に備えておこう

- ☐ 防寒着、長靴、手袋
- ☐ スコップ
- ☐ けん引ロープ
- ☐ 毛布
- ☐ スノーブラシ

※ 普段からこまめに燃料を補給しておきましょう。

プレーパーク

東山公園などでプレーパークを行っています。大人や大学生と一緒に、屋外での工作や散歩など、子どもたちが思い思いに過ごせる場を作っています。



今は状況に振り回されながらの開催ですが、参加してくれる人がいるおかげで、毎回楽しく活動できています。

外での活動なので3密になることも少なく、みんなで思いきり遊ぶことができます。



TOMOYA とゆかいな仲間たち
辻本智也さん

外で自由にあそぼう！
季節の生きものを探しに行こう！

対象 高校生以下
日時 1月17日(日) 午前10時～正午
会場 東山公園(総合公園)
持ち物 着替え、飲み物、マスク
問合せ TOMOYA とゆかいな仲間たち(田口さん) ☎090-5182-0248

なんかする会?

ママ友が集まって結成した会です。公園などを会場に、水遊びや音楽遊びなど、季節に合わせた外遊びを行っています。



今の子どもたちは外で遊ぶことが少ないので、太陽の光を浴びて思いきり動くことが大切だと思います。外遊びの経験は、体力の向上だけでなく心も豊かになり、他者との関わりが持てて地域のコミュニケーションにもつながります。



なんかする会?
春田 恵里さん

雪あそびするかい?
対象 高校生以下
日時 1月24日(日) 正午～午後3時
会場 志文小学校グラウンド(志文町161)
持ち物 飲み物、マスク
問合せ なんかする会?(春田さん) ☎080-1897-3767

一緒にあそぼう!

子どもの体験活動



市は、第2期子ども・子育てプランに基づき、子どもの体験活動事業補助金を創設しました。
この事業は、地域の団体などを通して、子どもが自分の意志で活動に参加できる機会や場所を提供する取り組みです。青少年健全育成基金を活用し、今年度は、こども食堂やプレーパークの活動など、公募で選ばれた五つの団体に補助金を交付しています。
今月号は、子どもたちに喜んでもらえるように工夫を凝らした、各団体の活動を紹介します。
問合せ 市教委子ども課子育て支援係(4西3) であえる岩見沢 ☎35・5133

掲載しているイベントはすべて参加無料、申込不要です。屋外での活動は、動きやすく暖かい服装で参加してください。各団体の今後の活動は、広報いわみざわで随時お知らせします。家族や友達と、ぜひ遊びに来てくださいね!



子どもは、学校や地域で自分を理解してくれる人に出会うことができれば、自信を持って大人と関わることができるようになります。そのような場で育まれた人とのつながりは、子どもたちが社会で生きていくための力を育ててくれます。これからも市は、子どもたちが体験活動の場を支援していきます。

いわみざわこどもキャンパス

あやめ公園やいわみざわ公園などで、子どもたちと大学生が交流できるあそびの場を設けています。

焼き芋づくりなど、子どもたちが初めて体験するような遊びを多く取り入れています。



子どもたちに楽しいことを提供しながら、私たち大学生も成長できるきっかけとなるように活動しています。

私たちも、日々子どもたちからたくさんの学びをもらっているのです。その輪をさらに広げていきたいです。



学生団体ヒトツナギiwamizawa
遠田 悠也さん

こどもキャンパス3時間目
「最強のかまくらを作ろう！」
対象 中学生以下
日時 1月24日(日) 午後1時30分～3時30分
会場 第一小学校グラウンド(緑町3)
持ち物 飲み物、軍手、タオル、マスク
問合せ 学生団体ヒトツナギiwamizawa(遠田さん) ☎090-8616-5820

もぐもぐキッチン

昨年9月に開設し、カレーライスやサンドイッチなどの多彩なメニューを子どもたちに提供しています。食事の後に、輪投げやダーツなどのゲームをして遊んでいます。



11月からは新型コロナウイルスの感染対策として、持ち帰りのサービスも行っています。次回は2月に開催予定です。



「一人でも多くの子どもや保護者の方に喜んでほしい」という想いで始めました。

来てくれた子が元気であいさつしてくれたり、「楽しかった」と言ってくれたりして、私たちも元気をもらっています。



こども食堂「おひさまキッチン」
川俣 なつめさん

こども食堂げんき

これまではぷらっとパーク内で開設していましたが、新型コロナウイルスの感染防止のため、昨年8月からは児童館に通う子どもたちにお弁当を届け、ボランティアの学生たちとのあそびの場を設けています。

現在はお弁当の配達を休止していますが、3月から再開予定です。



お弁当を届けた後、子どもたちは学生とゲームをして遊んでいます。特に、体を使った遊びが大人気です。私たちのお弁当をいつも楽しみにしてくれる子どももいて、とても嬉しく思います。



国際ソロブチミスト岩見沢の皆さん

1月5日(火)から

新しい栗沢市民センターが オープンします

市は、老朽化が進んでいる栗沢文化センター、栗沢市民センター、栗沢福祉会館を統合し、栗沢市民センターと栗沢福祉会館の跡地に新たな文化交流施設の整備を進めてきました。

そして、1月5日(火)に新しい栗沢市民センターとして生まれ変わります。イベントや会議、サークル活動など、皆様のご利用をお待ちしています。

なお、栗沢文化センターは12月28日(月)をもって閉館となりました。
問合先 栗沢支所総務課 (栗沢町東本町 21) ☎ 45-2411

栗沢市民センター

所在地 栗沢町北本町 168 番地 36

開館時間 午前9時から午後9時

休館日 月曜日 (月曜日が祝日の場合は翌日)、年末年始

利用申込・問合先

栗沢市民センター ☎ 45-2128

避難所も新しい栗沢市民センターに

栗沢文化センターの閉館に伴い、次の地域の避難所が栗沢文化センターから新しい栗沢市民センターに変更となります。

避難所が変更となる地域

栗沢町本町、栗沢町北本町、栗沢町南本町、栗沢町西本町、栗沢町東本町、栗沢町幸穂町、栗沢町北幸穂、栗沢町南幸穂、栗沢町最上の一部、栗沢町砺波、栗沢町栗部

問合先 防災対策室



市民活動室
サークル活動などに



和室
茶道や生け花などに



会議室
会議や研修に



ホール・ステージ
イベントや発表会に

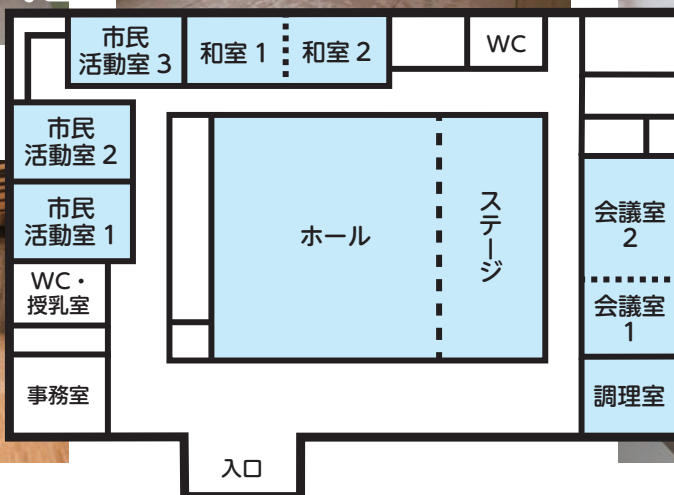

調理室
料理教室などに

志文・上志文・栗沢地区在住の方必見！ ネット環境がより快適に

市は、無線通信技術を活用して、インターネットの高速通信が可能となる地域 BWA *の基地局などの整備を進めています。

このサービスは携帯電話（LTE）と同程度の通信速度を持つ高速無線通信の一つで、屋内ではもちろん、屋外でもパソコンやスマートフォンなどで快適にインターネットを利用できるのが大きな特徴です。

サービス提供エリアの拡大に伴い、次の地域で新たにサービスを開始します。

問合先 企業立地情報化推進室（有明町南1 自治体ネットワークセンター3階） ☎ 25-8004

利用料金（基本プラン）
月額**5,500円**（税別）

※市町村のデジタル・デバインド（条件不利地域）解消などのために、高速データ通信サービスを利用できる制度。家庭でのインターネット利用やスマート農業、防災・防犯など、幅広い分野での活用が期待されています。

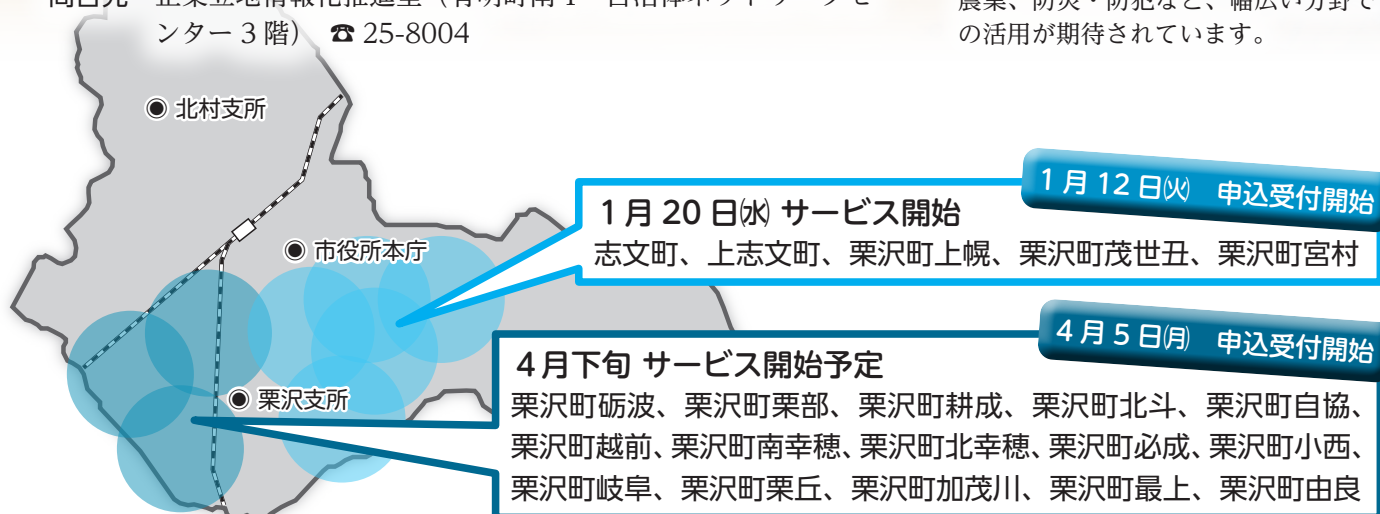

※一部の地域では、地理的条件などにより利用できない場合があります。

利用例



ケーブル・コンセントをつなぐだけで、難しい設定は一切不要！

利用の流れ

サービス受付窓口で電話で問い合わせ

申込・問合先

(株)はまなすインフォメーション BWA
サポート窓口（有明町南1 自治体ネットワークセンター3階） ☎ 35-7170

受付時間

土・日曜日、祝日、年末年始を除く、
午前9時から午後5時

書類に必要事項を
記入し、申し込み

現地調査

開通工事

利用開始



オプション料金など、詳しくは(株)はまなすインフォメーションのホームページをご覧ください



特別会計

特定の収入があり、目的ごとに使い道をはっきりさせるための会計です。



会計別	歳入総額	歳出総額	差引額
国民健康保険費	91億1,931万円	88億9,363万円	2億2,568万円
公共用地等造成費	644万円	1億3,088万円	△1億2,444万円
公設卸売市場費	4,025万円	3,962万円	63万円
高等学校費	5億7,574万円	5億7,499万円	75万円
企業用地造成費	439万円	2,233万円	△1,794万円
農業集落排水事業費	2億1,323万円	2億1,277万円	46万円
介護保険費	84億458万円	80億6,102万円	3億4,356万円
後期高齢者医療費	13億1,304万円	13億1,264万円	40万円
合計	196億7,698万円	192億4,788万円	4億2,910万円

企業会計

民間企業と同じように、料金などの収益で運営する会計です。

各企業会計	収	入	支	出	差	引
病院事業	収益的	121億4,679万円	124億690万円	△2億6,011万円		
	資本的	2億5,402万円	7億5,040万円	△4億9,638万円		
水道事業	収益的	17億9,228万円	15億9,955万円	1億9,273万円		
	資本的	4億7,790万円	13億7,652万円	△8億9,862万円		
下水道事業	収益的	25億7,657万円	23億1,032万円	2億6,625万円		
	資本的	10億7,433万円	17億9,935万円	△7億2,502万円		

収益的 病院診療報酬、水道料金、下水道使用料などの収入と人件費や維持管理費など事業の運営に必要な支出
 資本的 企業債など財源となる収入と、将来の営業活動に備えて行う施設の整備などの支出

【病院事業】

- 市立総合病院
1日平均 入院 340人 外来 912人
- 市立栗沢病院
1日平均 入院 58人 外来 51人

【水道事業】

給水戸数 43,307戸
 給水人口 79,758人
 総配水量 9,348,114m³
 1日平均配水量 25,541m³

【下水道事業】

処理区域面積 2,364ha
 普及率 87.7%
 水洗化率 99.1%
 処理水量 10,986,080m³

財産

市有財産の状況(令和元年度末)

建物	539,450m ²
土地	28,653,877m ²
山林	17,061,897m ²
機械器具(車両)	229台
基金	
土地	480,889m ²
現金	159億5,258万円
有価証券	4,572万円
出資による権利	4億3,516万円

借金

市債の残高(令和元年度末)

各会計	現在高
一般会計	613億2,877万円
特別会計	2億5,861万円
公共用地等造成費	1,626万円
公設卸売市場費	0円
高等学校費	5,955万円
農業集落排水事業費	1億8,280万円
合計	615億8,738万円

いわみざわの家計簿

問合先 財政課



市は、4月から翌年3月までの1年間を一区切りにした会計年度ごとに、皆さんが納めた税金などの入ってくるお金(歳入)と、それをどのように使うか(歳出)を決める予算を組み立て、議会の議決を得てさまざまな事業を行っています。
 そして、年度の最後に歳入と歳出、預金や借金の状況を明らかにする決算を行い、議会の承認を受けています。
 今月号は、一般会計、特別会計、企業会計の令和元年度の決算の内容と財政状況をお知らせします。

令和元年度 決算

一般会計

福祉事業や道路の整備など、市の基本的な事業の会計です。



歳入 478億410万円

歳出 476億4,351万円

地方交付税 145億9,726万円 国(国税など)からの交付金	30.5%
市税 85億4,729万円 市民税、固定資産税など	17.9%
国庫支出金 70億6,251万円 使い道を特定された国からの補助金など	14.8%
市債 48億8,280万円 長期的な借入金	10.2%
道支出金 34億4,672万円 使い道を特定された北海道からの補助金など	7.2%
諸収入 31億5,162万円 貸付金の償還金など	6.6%
その他 61億1,590万円 各種交付金、保育料や学校給食費、市営住宅の家賃など	12.8%

民生費 147億3,866万円 児童・高齢者・障がい者福祉、生活保護など	30.9%
総務費 58億4,921万円 住民票の発行などの一般的な事務	12.3%
土木費 57億3,517万円 道路・公園・市営住宅の整備、除排雪など	12.0%
公債費 51億3,334万円 借入金の元金と利子の返済	10.8%
教育費 50億1,109万円 小・中学校教育、生涯学習など	10.5%
衛生費 39億1,312万円 ごみ処理、健康診断など	8.2%
商工費 21億9,484万円 商工業の発展、観光の振興など	4.6%
農林水産業費 20億3,194万円 農業・林業・畜産の振興など	4.3%
消防費 12億2,725万円 消防署などの運営	2.6%
その他 18億889万円 議会、公社への貸付など	3.8%

収入と支出の差引額 1億6,059万円

財政調整基金へ積み立て 6,189万円

令和2年度へ繰り越し 9,870万円

健全化判断比率など

自治体の財政状況を示す指標である健全化判断基準は、いずれの指標も基準を下回っており良好な水準です。これらの数字を上回った場合は、財政再建が必要となります。



健全化判断比率			
指標名	岩見沢市	早期健全化基準	財政再生基準
実質赤字比率 一般会計等の赤字を市税等の財政規模と比較する割合	黒字	12.15%	20%
連結実質赤字比率 一般会計のほか、特別会計、企業会計すべての会計の赤字を市税等の財政規模と比較する割合	黒字	17.15%	30%
実質公債費比率 財政規模に対する借入金の返済額およびこれに準じる額の割合	7.4%	25%	35%
将来負担比率 一般会計の借入金や将来支払っていく可能性のある負担などの割合	64.9%	350%	

資金不足比率		
指標名	会計名と割合	経営健全化基準
資金不足比率 国民健康保険費、介護保険費、後期高齢者医療費を除く特別会計と企業会計の資金不足を料金収入の規模と比較する割合	資金不足が生じている会計はありません	20%

令和2年度 予算の執行状況 令和2年4月1日～9月30日

一般会計・特別会計

市債の現在高

区分	予算額	収入済額	収入率 (%)	執行済額	執行率 (%)	
一般会計の合計	621億1,782万円	278億1,403万円	44.8	297億7,724万円	47.9	
特別会計	国民健康保険費	89億1,921万円	39億8,095万円	44.6	33億9,820万円	38.1
	公共用地等造成費	1億3,476万円	554万円	4.1	1億2,802万円	95.0
	公設卸売市場費	3,427万円	2,597万円	75.8	2,082万円	60.8
	高等学校費	6億2,486万円	2億7,764万円	44.4	2億7,135万円	43.4
	企業用地造成費	2,855万円	2,204万円	77.2	1,880万円	65.9
	農業集落排水事業費	2億2,231万円	6,266万円	28.2	6,517万円	29.3
	介護保険費	97億6,621万円	36億1,907万円	37.1	33億6,279万円	34.4
	後期高齢者医療費	14億1,076万円	3億8,291万円	27.1	3億4,891万円	24.7
合計	211億4,093万円	83億7,678万円	39.6	76億1,406万円	36.0	

一般会計	587億5,702万円
特別会計	2億4,474万円

企業会計

病院事業会計		
収益的	収入	52億6,706万円
	支出	56億2,900万円
資本的	収入	5万円
	支出	4億6,496万円

水道事業会計		
収益的	収入	7億7,660万円
	支出	4億607万円
資本的	収入	0円
	支出	3億1,391万円

下水道事業会計		
収益的	収入	8億5,428万円
	支出	4億1,029万円
資本的	収入	1億9,051万円
	支出	5億2,656万円

みんなの ひろば

3月号の応募期間は、
1月4日から2月1日まで

無料
ZUMBA体験会
内 さまざまな音楽に合わせて体を動かし、免疫力を高めませんか
日 1月10日・17日・24日・31日（いずれも日曜日）
時 午前9時45分から正午
所 生涯学習センターいわなび（4西1）
持 マスク

参加者募集

新型コロナウイルスの影響により中止・延期となる場合があります。また、マスク着用などの条件がある場合がありますので、各問合せ先にお問い合わせください

無料
歩くスキー体験教室
健ポ

問 大場さん
 ☎ 090・5986・8307
 ※動きやすい服装で参加してください。

日 1月14日から2月25日
 までの毎週木曜日（2月11日祝を含む）

※天候により中止となること
 がありますので、当日午前9時30分以降にお問い合わせください。

時 午前10時から正午
所 東山公園陸上競技場（総合公園4）

定 各日10人（申込順）
持 マスク、汗拭きタオル、飲み物

※用具は無料で貸し出しします。
申 大和さん
問 ☎ 090・6999・7275

※当日会場で申し込み可。

作品紹介

短歌

その昔流れに落ちた柳の葉シシヤモと化して川にもどりつ

大森 登子たかこさん

俳句

紺碧やゲレンデ滑る赤き服

岸村 無量さん

写真

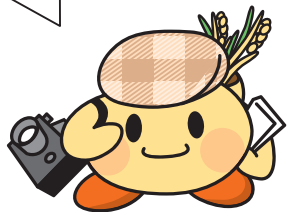

キャンドルナイト



中路 薫さん

写真、俳句、短歌、川柳、書道、絵画、イラストなど、あなたの自慢の作品をこのコーナーで披露しませんか？市内在住、在勤、在学の方であれば、誰でもOK！どしどし応募してください。応募方法など詳しくは、市ホームページを確認するか、秘書課広報係にお問い合わせください



「催し」「参加者募集」「会員募集」は、申し込み順に掲載します。紙面の都合上、応募のあった全てを掲載できない場合があります。なお、開催日または申込期限が4月1日から4日のものは3月号での掲載となります。

情報 ひろば

市役所	23-4111
北村支所	56-2001
栗沢出張所	45-2411
幌向出張所	26-3296
朝日町出張所	46-2192
美流渡出張所	46-2311
有明交流プラザサービスセンター	31-0012

内：内容 対：対象 日：期日・期間 時：時間 所：会場・場所 定：定員 ￥：料金 (無料)：料金無料
 方：申込・申請方法 持：持ち物・必要なもの 申：申込先 問：問合せ
 健ポ：健康ポイント対象事業

新型コロナウイルスの影響により中止・延期となる場合があります。また、マスク着用などの条件がある場合がありますので、各イベントの問合せ先にお問い合わせください。

趣味・教養

栗沢フラインガルテン各種教室
 【そば打ち教室】
 1月9日・23日、2月13日・27日、3月13日・27日（いずれも土曜日）
 午前10時から正午 各日8人（申込順）
 ￥1千円
 【讃岐うどん教室】

【いづれも】
 エプロン、バンダナ、手拭きタオル、持ち帰りの容器
 【豆腐づくりを一緒に！】
 1月17日(日)、2月14日(日)、3月14日(日)
 午前10時から正午、午後1時から3時
 各日各時間帯5人（申込順）
 ￥500円
 【いづれも】
 エプロン、バンダナ、手拭きタオル、持ち帰りの容器
 各開催日の3日前までに、栗沢フラインガルテン（栗沢町由良563）へ
 ☎34・2150

市民園芸講座
 【折り紙でバラをつくろう中級】
 1月11日(例) 午後1時から3時
 講師 パラ園スタッフ 15人（申込順）
 無料
 筆記用具、折り紙
 【飾つたのしい植物画〜観葉植物編〜】
 1月24日(日) 午後1時から3時30分
 講師 木下京子さん（フラワーマスター）
 10人（申込順）
 1千円（材料代）
 筆記用具、スケッチブック、パレット、丸筆（大と小）
 【いづれも】
 室内公園色彩館（いわみざわ公園内）
 ☎25・6111

いわみざわ市民大学 特別公開講座
 【キャッシュレス決済の活用と今後の動向〜時代の流れをつかむために〜】
 2月24日(水) 午後6時30分から8時
 生涯学習センターいわ

暮らし
 【休日窓口】
 1月10日(日) 午前9時から正午
 【夜間窓口】
 1月20日(水) 午後5時30分から7時
 【いづれも】
 市民サービス課市民係
 ※予約することで待ち時間なく手続きができます。
 マイナンバー専用ダイヤル
 ☎24・7588

水道の凍結に注意しましょう

解氷を試みても水が出ないときは、市指定水道工事業者に相談してください。凍結修理費用は自己負担となります。凍結の恐れがある日は、修理が大変混み合うため、すぐに対応できない場合があります。
 問合せ先 水道課

日程	当番業者
1月1日(祝)	共進工業(株) (4東12) ☎22-0336
2日(土)	北海管工(株) (7西15) ☎22-1369
3日(日)	(有)サークル暖房 (7西11) ☎22-1294
9日(土)	瓜生設備工業(株) (8東6) ☎22-2854
10日(日)	(株)空知総合企画 (東町666) ☎25-7683
11日(祝)	(有)若浦 (美園4-2) ☎24-2023
16日(土)	共進工業(株) (4東12) ☎22-0336
17日(日)	北海管工(株) (7西15) ☎22-1369
23日(土)	(有)クリーンシステム (大和3-4) ☎25-7505
24日(日)	瓜生設備工業(株) (8東6) ☎22-2854
30日(土)	日管建設(株) (7西11) ☎22-3594
31日(日)	共進工業(株) (4東12) ☎22-0336

マイナンバーカード 出張申請サポート
 【無料】
 【いづれも】
 1月31日(日) 午前10時から午後3時
 イオン岩見沢店フードコート前（大和4・8）
 本人確認書類（運転免許証・健康保険証など）
 市民サービス課市民係



健康
 【脳イキキ度チェック】
 健ポ
 神経心理機能テスト、生活の指導
 【岩見沢保健センター（4西3）であえる岩見沢3階】
 1月5日・12日・19日・26日（いずれも火曜日）
 午後1時30分または3時
 【北村支所（北村赤川593）】
 1月18日(月) 午後1時30分

福祉
 【お正月】
 両手人差し指を左右から引き寄せて上下に置く
 今月の手話
 ※出典：わたしたちの手話学習辞典I。全日本ろうあ連盟発行。
 福祉課障がい者福祉グループ

健康
 【クチトレ・フォローアップ・レッスン】
 健ポ
 目標を持ってクチトレを正しく使用し、効果をあげるためのレッスンです
 1月19日(火) 午後1時30分から2時
 ※午後1時15分から30分の間は、クチトレを持っていな

健康
 【おとなの体力測定会】
 健ポ
 20歳から79歳
 1月16日(土) 午前9時30分から午後0時30分（受け付けは正午まで）
 室内用運動靴、タオル
 総合体育館（北3西12）
 ☎25・5210

健康
 【健康ひろばフードデイ】
 健ポ
 血圧が気になる方の減塩料理
 手軽にできる料理で減塩習慣を身に付け、生活習慣病を予防しませんか
 血圧が高いなど、減塩方法を知りたい方
 1月22日(金) 午後1時30分から2時30分
 いわみざわ健康ひろば（3西4 第2ポルタビル1階）
 15人（申込順）
 筆記用具
 1月12日(火)から岩見沢保健センター（4西3）であえる岩見沢3階）で
 ☎25・5540

健康
 【いわみざわ健康ひろば】
 15人（先着順）
 ※げんき発見ドックに申し込んでいる方は参加できません。
 クチトレ、マスク
 岩見沢保健センター（4西3）であえる岩見沢3階）
 ☎25・5540

陶芸
 【陶芸】
 電動ロクロを体験してみませんか
 小学生以上
 1月23日(土) 午前10時から正午
 講師 きくち好恵さん（陶芸家）
 2人（申込順）
 1千円（材料費）
 エプロン、タオル
 【陶芸】
 2人（申込順）
 1千円（材料費）
 エプロン、タオル
 各開催日の2日前までの午前9時から午後4時の間に、栗沢工芸館（栗沢町美流渡東町48）へ
 ☎47・3300

暮らし
 【マイナンバーカードの申請・交付およびマイナンバー予約の休日・夜間窓口】
 【休日窓口】
 1月10日(日) 午前9時から正午
 【夜間窓口】
 1月20日(水) 午後5時30分から7時
 【いづれも】
 市民サービス課市民係
 ※予約することで待ち時間なく手続きができます。
 マイナンバー専用ダイヤル
 ☎24・7588

暮らし
 【マイナンバーカードの申請・交付およびマイナンバー予約の休日・夜間窓口】
 【休日窓口】
 1月10日(日) 午前9時から正午
 【夜間窓口】
 1月20日(水) 午後5時30分から7時
 【いづれも】
 市民サービス課市民係
 ※予約することで待ち時間なく手続きができます。
 マイナンバー専用ダイヤル
 ☎24・7588

環境

令和2年度 環境美化標語大賞作品

応募のあった1,626作品（小学生748作品、中学生878作品）から63作品が入賞し、そのうちの大賞作品を紹介します。なお、入賞作品は作品集としてまとめ、市内公共施設、金融機関窓口などで配布するほか、環境関連行事やごみステーションなどで掲示します。

どの作品にも、子どもたちの環境に対しての強い想いが込められています。子どもたちの未来のために、地球温暖化対策やごみの分別・減量へ皆さんのご協力をお願いします。

問合先 環境保全課

大賞作品	受賞者
笑顔ある「袋いりません。」と エコバック	上村 りりあ さん（明成中学校3年生）
エコライフ 持続可能な まちづくり	五十嵐 吏音 さん（東光中学校2年生）
持ったかな？ かぎとおさいふ エコバック	まつむら 松村 こまち さん（光陵中学校1年生）
あら不思議！ ゴミが変身 7R	あおやなぎ 青柳 隆太 さん（南小学校6年生）
聞いてみて ゴミや自然の さけび声	ひがしで 東出 りりか さん（中央小学校5年生）
ごみへらす ひとりひとりの マイバッグ	ふくおか 福岡 りお さん（中央小学校4年生）
ポイ捨てが 地球をこわす きっかけに	かなざき 金崎 りさ さん（第一小学校3年生）

農業

栗沢クラインガルテン 日帰り型市民農園使用者募集

募集区画数 20区画（申込順）
 区画の大きさ
 1区画31から50平方メートル
 使用料 1平方メートルあたり200円（指定日まで一括納付）
 使用期間
 4月1日（木）から11月30日（火）
 所 申 問 栗沢クラインガルテン（栗沢町由良563）
 ☎ 34・2150

乳幼児健康診査

区分	日程	対象
4・5か月児健康診査	1月21日（木）	令和2年8月生まれ
8・9か月児健康診査	1月7日（木）	令和2年4月生まれ
1歳6か月児健康診査	1月14日（木）	令和元年6月生まれ
※1歳6か月児健康診査は、歯ブラシを持参してください。また、健康診査終了後、希望者にフッ素塗布を行います。		
3歳児健康診査	1月27日（水）	平成29年12月生まれ

会場・問合先 岩見沢保健センター（4西3 であえーる岩見沢3階）
 ☎ 25-5540

おしゃべりルーム

区分	日 程	対 象
とことこ	1月15日（金） 午前10時～11時30分	9カ月～1歳3カ月の第1子目の親子
毎月第1・3金曜日		
ばぶばぶ	1月8日（金）・22日（金） 午後1時～2時30分	妊娠中～生後8カ月の第1子目の親子
毎月第2・4金曜日		

会場・問合先 子育て総合支援センター（4西3 であえーる岩見沢3階）
 ☎ 22-3337

子育て相談会「しゃべり場」

笑顔で子どもに接することができるよう、お友達や家庭教育なんでも相談「さあ来る」メンバーと情報交換をしませんか
 未就学児と保護者
 1月20日（水）
 午前10時から正午

家庭教育指導者活用講座

子育て懇談会「しゃべり場」
 笑顔で子どもに接することができるよう、お友達や家庭教育なんでも相談「さあ来る」メンバーと情報交換をしませんか
 未就学児と保護者
 1月20日（水）
 午前10時から正午

生涯学習センターいわなび（4西1）

講師 米澤護恵さん（家庭教育なんでも相談「さあ来る」代表）
 定 6組（申込順）
 持 筆記用具
 申 問 前日までに市教委生涯学習・文化・スポーツ振興課学習活動支援係（会場内）へ ☎ 23・9236

フェイスアップ＆リンパヨガ講座

未就学児の親
 1月29日（金）
 午前10時から11時20分
 14人（申込順）
 持 飲み物
 ※動きやすい服装で参加してください。

障害年金を受給しているひとり親家庭の児童扶養手当

令和3年3月分（5月支払い）から、児童扶養手当の額と障害年金の子の加算部分の額との差額を児童扶養手当として受給できるようにします
 所 申 問 1月4日（月）から、岩見沢保健センター（4西3 であえーる岩見沢3階）で ☎ 25・5540

保育サービス講習会

ファミリーサポートなどの、子育て支援活動を行いたい方向けの講習会です。全ての講座を受講された方に（一財）女性労働協会認定の修了証を授与します。
 ※以前受講し未修了の方は、欠席分を受講すると修了証を授与します。

日程	時間	内容
2月1日（月）	午前10時～正午	保育の心
	午後1時～4時	保育サービスを提供するために
2日（火）	午前10時～正午	心の発達とその問題①
	午後1時～3時	心の発達とその問題②
3日（水）	午前10時～正午	小児看護の基礎知識①
4日（木）	午前10時～正午	子どもの遊び
	午後1時～3時	小児看護の基礎知識②
5日（金）	午前9時30分～午後0時30分	子どもの栄養と食生活
8日（月）	午前10時～午後3時	子どもの世話
9日（火）	午前10時～午後3時	安全と事故
10日（水）	午前10時～午後3時	身体の発育と病気

会場 であえーる岩見沢地下1階であえーるホール（4西3）
 定員 20人（申込順）
 託児 人数に限りがありますので、申込時にお問い合わせください。
 申込・問合先 1月15日（金）までに、岩見沢市ファミリー・サポート・センター（4西3 であえーる岩見沢4階）へ
 ☎ 080-1866-2949

令和3年度へき地保育所入所児童の募集

申込 申込先または市教委子ども課保育幼稚園係に備え付けの申込用紙に記入し、必要書類を添えて提出
 受付 随時（入所希望者が定員を超えた場合は選考）
 保育料 各保育所により異なります。詳しくはお問い合わせください

保育所名（所在地）	開所時間	定員	申込・問合先
美流渡保育所なかよし園（栗沢町美流渡本町56）	通年 午前8時30分～午後5時	30人	美流渡保育所なかよし園 ☎ 46-2126
北村中央保育所（北村中央4725）	通年 午前8時～午後5時	100人	北村中央保育所 ☎ 56-2856
北村幌達布保育所（北村幌達布5180）	4月～12月 午前8時～午後5時 ※1月から3月の保育所利用希望者は、北村中央保育所への入所申込が必要。	50人	

問合先 市教委子ども課保育幼稚園係（市役所本庁）

ママのための骨盤ケア講座

肩こり、腰痛など、産後の女性に多い体調不良を改善するため、バランスボール運動を中心に気持ちよく汗をかきませんか
 令和2年7月から11月に出生した母親と子ども
 2月5日（金）
 午後1時30分から3時10組（申込順）
 バスタオル



未就学児の親 フェイスアップ＆リンパヨガ講座

未就学児の親
 1月29日（金）
 午前10時から11時20分
 14人（申込順）
 持 飲み物
 ※動きやすい服装で参加してください。

障害年金を受給しているひとり親家庭の児童扶養手当

令和3年3月分（5月支払い）から、児童扶養手当の額と障害年金の子の加算部分の額との差額を児童扶養手当として受給できるようにします
 所 申 問 1月4日（月）から、岩見沢保健センター（4西3 であえーる岩見沢3階）で ☎ 25・5540

障害年金を受給しているひとり親家庭の児童扶養手当

令和3年3月分（5月支払い）から、児童扶養手当の額と障害年金の子の加算部分の額との差額を児童扶養手当として受給できるようにします
 所 申 問 1月4日（月）から、岩見沢保健センター（4西3 であえーる岩見沢3階）で ☎ 25・5540

環境

農業

趣味
暮らし
仕事
税金
年金
福祉
健康
環境
農業
子ども
子育て
教育
芸術
レジャー
図書館
科学館
職員募集
その他

教育

学校給食展

学校給食や家庭での正しい食生活に関心を持ってもらうため、パネル展示などを行います。
 ※例年実施していた学校給食の試食は実施しません。

日 1月22日(金)から28日(木)
 時 午前9時から午後9時30分(最終日は午後4時まで)

所 生涯学習センターいわなび(4西1)
 市教委学校給食課(緑が丘5) ☎22・40008



新小学1年生入学通知書を発送します

令和3年4月から小学校に入学するお子さんの入学通知書を送付します。1月末までに入学通知書が届かない場合は、お問い合わせください。

芸術・文化

北海道教育大学の展示会

せくぐさくさい
 平成26年4月2日から平成27年4月1日までに生まれた方
 市教委学校教育課(4西3) であえる岩見沢4階 ☎35・51255

「スポーツ社会学研究室展(ゆらり)」
 スポーツ社会学研究室で制作中のカヌーと授業の様子を撮影した写真を展示
 日 1月5日(火)から18日(月)
 所 横山弥音・伊藤佑夏(万緑一五蔵六腑)
 内 お肉と緑がテーマの展覧会
 日 1月20日(水)から2月1日(月)

企画展「教育美術展」

来夏の画家のたまごたち」

日 1月23日(土)から2月7日(日)
 出展者 市内各小・中学校の児童・生徒、市内各幼稚園の園児
 入館料 一般210円、高校・大学生150円、中学生以下無料
 所 絵画ホール(7西1) ☎23・8700

所 北海道教育大学岩見沢校BOX(有明町南1有明交流プラザ内) ☎35・1400

レジャー・スポーツ

冬期室内硬式テニス教室

日 2月11日(祝)を除く、1月14日から3月25日までの毎週木曜日(全10回)
 対 ジュニア
 小学3年生から中学生

総合体育館(北3西12)
 所 岩見沢テニス協会事務局(4西4 キッドスポーツファクトリー内) ☎35・7006
 i.wamizawa_tennis@yahoo.co.jp



歩くスキー教室

健ポ

日 1月16日(土)
 時 午前9時30分
 ※新型コロナウイルスの状況や悪天候により中止となる場合があります。当日午前8時以降にお問い合わせいただくか、市ホームページ。



歩くスキー教室

健ポ

日 1月16日(土)
 時 午前9時30分
 ※新型コロナウイルスの状況や悪天候により中止となる場合があります。当日午前8時以降にお問い合わせいただくか、市ホームページ。

所 東山公園陸上競技場(総合公園内)
 持 歩くスキー用具一式、タオル、マスク、飲み物(給水対応はしませんので、多めに持参してください)
 ※貸スキーが若干あります。希望する方は1月13日(水)までにお申し込みください。
 注意事項
 ●ペットを連れての参加はできません
 ●咳・発熱・倦怠感の症状がある場合や、同居家族などに体調の優れない方がいる場合は参加できません
 ●マスクを着用し、ソーシャルディスタンスの確保や咳エチケットなど、周囲に配慮した行動をしてください
 市教委生涯学習・文化・スポーツ振興課(4西3) であえる4階 ☎35・5129

図書館

絵本の読み聞かせ

【北村学習交流館】
 日 1月8日(金)・22日(金)
 時 午前10時30分
 問 北村学習交流館
 【市立図書館】

図書館シアター

【子ども向け】
 「おしりたんてい〜ププップラウンものがたり〜」
 日 1月9日(土)
 時 午後2時
 所 市立図書館
 【わしも⑥】
 日 1月23日(土)
 時 午前10時30分
 所 来夢21図書館
 【一般向け】
 「そして父になる」
 日 1月23日(土)
 時 午後2時



火曜落語 上映会

【無料】
 日 1月12日(火)
 時 午前11時
 所 市立図書館
 20人(先着順)
 所 市立図書館

その他

第3次いわみざわ男女共同参画実践プラン(案)に対する意見を募集

日 1月13日(水)から2月2日(火)
 閲覧・意見提出用紙配布場所 市民連携室、北村・栗沢両支所、幌向・朝日・美流渡・有明交流プラザの各サービスセンター
 ※市ホームページから閲覧・ダウンロードすることもできます。
 申 市ホームページのフォームに入力または意見提出用紙に必要事項を記入し、郵送、ファックス、Eメールまたは

南空知圏域の基礎調査にご協力を

9市町で構成する南空知圏域で取り組む施策などを検討するための調査
 対 18歳以上の市民から無作為に抽出した約5千700人
 ※1月中旬に対象者に調査票を送付します。
 方 2月5日(金)までに、同封の返信用封筒で返送するか、案内に記載のQRコードから回答してください

調剤師業務従事者の届け出を

内 調剤師法では、調剤業務に従事している調剤師は、2年ごとに、12月31日現在の調剤従事場所などを届け出なければなりません
 対 次の施設、店舗で調剤の業務に従事している方

ご厚志ありがとうございます

新型コロナウイルス感染症対策事業にサトウ食品(株)(新潟市東区)、空知管内農業協同組合連合会(5西5)青少年健全育成事業に札幌地区トラック協会岩見沢支部(東町673)地域福祉事業に神原清久さん(幌向南3・2)

1月の図書館カレンダー

日	月	火	水	木	金	土
					1	2
3	4	5	6	7	8	9
10	11	12	13	14	15	16
17	18	19	20	21	22	23
24	25	26	27	28	29	30
31						

☐は休館日です。
 第一小学校図書館は日曜日にも休館します。

市立図書館 (春日町2)	☎22-4236
第一小学校図書館 (緑町3)	☎22-0401
北村学習交流館 (北村赤川593)	☎56-2553
来夢21図書館 (栗沢町南本町41)	☎45-2105

図書館シアター

【子ども向け】
 「おしりたんてい〜ププップラウンものがたり〜」
 日 1月9日(土)
 時 午後2時
 所 市立図書館
 【わしも⑥】
 日 1月23日(土)
 時 午前10時30分
 所 来夢21図書館
 【一般向け】
 「そして父になる」
 日 1月23日(土)
 時 午後2時

その他

第3次いわみざわ男女共同参画実践プラン(案)に対する意見を募集

日 1月13日(水)から2月2日(火)
 閲覧・意見提出用紙配布場所 市民連携室、北村・栗沢両支所、幌向・朝日・美流渡・有明交流プラザの各サービスセンター
 ※市ホームページから閲覧・ダウンロードすることもできます。
 申 市ホームページのフォームに入力または意見提出用紙に必要事項を記入し、郵送、ファックス、Eメールまたは

調剤師業務従事者の届け出を

内 調剤師法では、調剤業務に従事している調剤師は、2年ごとに、12月31日現在の調剤従事場所などを届け出なければなりません
 対 次の施設、店舗で調剤の業務に従事している方

ご厚志ありがとうございます

新型コロナウイルス感染症対策事業にサトウ食品(株)(新潟市東区)、空知管内農業協同組合連合会(5西5)青少年健全育成事業に札幌地区トラック協会岩見沢支部(東町673)地域福祉事業に神原清久さん(幌向南3・2)

キラリ! その瞬間

市内のできごとをお伝えします!



11月21日(土)
市民バスケットボール選手権大会



11月28日(土)
楽しいキッズスポーツ教室



12月2日(水)
防犯かるた大会(ひがし認定こども園)



12月6日(日)
パパといっしょ!

動画再生

AR このマークがある画像にスマートフォンをかざすと動画をご覧いただけます(発行日から1カ月)。利用には専用アプリ **COCOAR2** が必要です。インストール・起動後、対象画像にかざしてください。



人の動き (令和2年11月30日現在)

●住民基本台帳 人口	男	37,108人	(前月比 - 56)
	女	42,330人	(前月比 - 52)
	総数	79,438人	(前月比 - 108)
世帯数	41,510世帯	(前月比 - 51)	

岩見沢市役所

☎ 068-8686 北海道岩見沢市鳩が丘1丁目1番1号

☎ 0126-23-4111 FAX 0126-23-9977

ホームページ

<https://www.city.iwamizawa.hokkaido.jp>



発行・編集 岩見沢市総務部秘書課広報係

広報クイズ

プレゼント

正解者の中から抽選で10人に図書カード500円分をプレゼント

問題

今回、新成人の皆さんに思い出や今後の抱負、家族への想いなどを聞き、□ボードに自身の夢を書いてもらいました。

□に当てはまる言葉をお答えください。

締め切り 1月20日(水) (必着)

応募方法

はがき(住所左記)、市ホームページのフォーム(QRコード右記)、ファックス(0126-23-7731)、Eメール(pr@i-hamanasu.jp)で、●クイズの答え●住所●氏名●年齢●電話番号●広報紙に関するご意見・ご要望を必ず記入し、総務部秘書課広報係へ。当選者の発表は、発送をもって代えさせていただきます。12月号の正解はiでした。



いきいきカレンダー

救急急病 当番医

診療
時間

土曜日
日曜・祝日

午後1時～6時
午前9時～午後6時

当番医は、変更になる場合があります。テレホンサービス ☎23-5153(土・日曜日、祝日のみ対応)で確認を。

夜間・休日の医療は岩見沢市医師会の協力により支えられています。

12/29 火	歯科および夜間急病を含む、年末年始(12月30日から1月3日)の当番医は次のとおりです。 ※12月31日から1月3日まで夜間急病センターはお休みです。
12/30 水	当番医 内科系:はくま内科呼吸器内科(7東6) ☎31-5030 外科系:6条整形外科クリニック(6西1) ☎22-3128 歯科:ハタテ歯科医院(美園1-3) ☎23-4210
12/31 木	当番医 内科系:竹内医院(6西2) ☎22-0134 外科系:岩見沢脳神経外科(8西19) ☎20-1001 小児科系:出口小児科医院(7西5) ☎22-3570 歯科:館山歯科東町医院(4東18) ☎23-0300 夜間急病:岩見沢市立総合病院(9西7) ☎22-1650
1 金	当番医 内科系:すこやかクリニック上幌向(上幌向南1-4) ☎35-1681 外科系:岩見沢北翔会病院(10西21) ☎32-2188 歯科:品川歯科クリニック(南町7-1) ☎32-8211 夜間急病:岩見沢市立総合病院(9西7) ☎22-1650
2 土	当番医 内科系:岩見沢市立総合病院(9西7) ☎22-1650 外科系:岩見沢市立総合病院(9西7) ☎22-1650 小児科系:岩見沢市立総合病院(9西7) ☎22-1650 歯科:スマイル歯科クリニック(北本町西1) ☎25-2277 夜間急病:岩見沢市立総合病院(9西7) ☎22-1650
3 日	当番医 内科系:北海道中央労災病院(4東16) ☎22-1300 外科系:北海道中央労災病院(4東16) ☎22-1300 歯科:勝木歯科医院(北3西11) ☎24-8177 夜間急病:北海道中央労災病院(4東16) ☎22-1300 献血 ナビ
4 月	献血 ナビ 行政相談委員による行政相談 ナビ
5 火	栗沢市民センターオープン P14 脳イキキ度チェック P21 スポーツ社会学研究室展「ゆらり。」 P24
6 水	
7 木	8・9か月児健康診査 P22
8 金	おしゃべりルームばぶばぶ P22 絵本の読み聞かせ P25 献血 ナビ 弁護士による法律相談 ナビ
9 土	当番医 内科系:かない内科消化器クリニック(2西7) ☎22-0768 外科系:かまだクリニック(3西4) ☎24-8910 そば打ち教室 P20 図書館シアター「おしりたんてい〜プププブラウンものがたり〜」 P25
10 日	当番医 内科系:中央医院(6西6) ☎22-0472 外科系:北海道中央労災病院(4東16) ☎22-1300 小児科系:出口小児科医院(7西5) ☎22-3570 マイナンバーカードの申請・交付およびマイナポイント予約の休日窓口 P20
11 月	当番医 内科系:石塚内科医院(5東11) ☎22-1718 外科系:倉増整形外科(2西7) ☎22-0288 市民園芸講座「折り紙でバラをつくろう 中級」 P20
12 火	脳イキキ度チェック P21 火曜落語 上映会「皿屋敷/日和ちがい/野崎詣り」 P25 家事相談 ナビ
13 水	絵本の読み聞かせ P25
14 木	1歳6か月児健康診査 P22 冬期室内硬式テニス教室 P24 人権困りごと相談 ナビ
15 金	お口いきいき教室 12月号 P21 おしゃべりルームとことこ P22 弁護士による法律相談 ナビ

16 土	当番医 内科系:おなかのクリニック(9東1) ☎25-5505 外科系:ごうだ整形外科(大和3-9) ☎32-5050 おとなの体力測定会 P21 歩くスキー教室 P24 絵本の読み聞かせ P25
17 日	当番医 内科系:松藤医院(2西5) ☎22-3251 外科系:岩見沢市立総合病院(9西7) ☎22-1650 小児科系:岩見沢市立総合病院(9西7) ☎22-1650 外で自由にあそぼう!季節の生きものを探しに行こう! P13 讃岐うどん教室 P20 豆腐づくりを一緒に! P20 ペア学級 P22
18 月	脳イキキ度チェック P21 行政相談委員による行政相談 ナビ
19 火	脳イキキ度チェック P21 クチトレ・フォローアップ・レッスン P21
20 水	マイナンバーカードの申請・交付およびマイナポイント予約の夜間窓口 P20 家庭教育指導者活用講座「子育て懇談会『しゃべり場』」 P22 横山弥音・伊藤佑夏「万緑!五臓六腑」 P24
21 木	4・5か月児健康診査 P22
22 金	健康ひろばフードデイ「血圧が気になる方の減塩料理」 P21 おしゃべりルームばぶばぶ P22 学校給食展 P24 絵本の読み聞かせ P25 小児科医による子育て相談 ナビ
23 土	当番医 内科系:東町ファミリークリニック(東町1-8) ☎24-5771 外科系:岩見沢北翔会病院(10西21) ☎32-2188 工芸教室「陶芸」 P20 企画展「教育美術展〜未来の画家のたまごたち〜」 P24 図書館シアター「わしも⑥」「そして父になる」 P25
24 日	当番医 内科系:森川内科クリニック(6東1) ☎33-5600 外科系:北海道中央労災病院(4東16) ☎22-1300 小児科系:あくつこどもクリニック(10西4) ☎33-8000 雪あそびするかい? P13 こどもキャンパス3時間目「最強のかまくらを作ろう!」 P13 市民園芸講座「飾ったのしい植物画〜観葉植物編〜」 P20
25 月	
26 火	脳イキキ度チェック P21 家事相談 ナビ
27 水	3歳児健康診査 P22 絵本の読み聞かせ P25 家庭生活相談 ナビ
28 木	脳イキキ度チェック P21 行政相談委員による行政相談 ナビ 社会保険労務士による労働相談 ナビ 市税、国保料、後期高齢者医療保険料、介護保険料の納付相談 ナビ
29 金	フェイスアップ&リンパヨガ講座 P23
30 土	当番医 内科系:竹内医院(6西2) ☎22-0134 外科系:倉増整形外科(2西7) ☎22-0288
31 日	当番医 内科系:牧病院(3西5) ☎22-0043 外科系:6条整形外科クリニック(6西1) ☎22-3128 小児科系:さとうキッズクリニック(大和1-9) ☎20-0310 市民スキー・スノーボード大会 12月号 P23 狩猟免許試験「予備講習会」 12月号 P24 マイナンバーカード出張申請サポート P21 市税、国保料、後期高齢者医療保険料、介護保険料、水道料金、下水道使用料の納付相談 ナビ
2/1 月	保育サービス講習会 P23
2/2 火	脳イキキ度チェック

救急車の
適正利用に
ご協力を

【こんなときは、すぐに119番】
●ろれつがまわらない ●突然のしびれ ●急な息切れ、呼吸困難

【こんなとき、本当に救急車が必要ですか?】
●病院が分からない ●入院予定日だから ●早く診察できる

全国版救急受診アプリ
Q助 
ご利用ください

夜間、急に具合が悪くなったら

夜間急病センター

診療時間 午後6時～午前0時(土・日曜日、祝日を問わず) 10西3
診療科目 内科・小児科(その他の科目はご相談ください) ☎25-3000

いきいきナビ

岩見沢保健センター（4西3 であえーる岩見沢3階） ☎25-5540

子育て総合支援センター（4西3 であえーる岩見沢3階） ☎22-3337

健ポ…健康ポイント対象事業

各種予防接種 接種料は無料

区分	対象	指定医療機関名
百日せき・ジフテリア・破傷風・不活化ポリオ 4種混合ワクチン	生後3カ月～90カ月未満児で、3種混合、ポリオ(生・不活化)ワクチンを1度も受けたことのない子	●あくつこどもクリニック (10西4) ☎33-8000 ●さとうキッズクリニック (大和1-9) ☎20-0310
小児まひ(ポリオ)	生後3カ月～90カ月未満児で、生ワクチンを1度受けた子	●出口小児科医院 (7西5) ☎22-3570 ●岩見沢市立総合病院 (小児科) (9西7) ☎22-1650
麻しん・風しん 混合ワクチン 麻しんワクチン 風しんワクチン	1期…生後12カ月～24カ月未満児 2期…就学前1年間にある子	
BCG	1歳未満児	
標準的な接種期間は生後5カ月～8カ月未満です。できるだけこの期間に受けましょう		
水痘(水ぼうそう)	生後12カ月～36カ月未満児	
第Ⅱ期ジフテリア	小学6年生	
8月上旬に案内書を送付しています。案内書が届かない場合は、岩見沢保健センターへ連絡してください		
ヒブ	生後2カ月～5歳未満児	
小児肺炎球菌	生後2カ月～5歳未満児	
日本脳炎	1期：生後6カ月～90カ月未満児	
標準的な接種期間は、1期3歳から4歳です。3歳児健診の案内に案内書を同封します		
B型肝炎	1歳未満児	
標準的な接種期間は生後2カ月～9カ月未満です。できるだけこの期間に受けましょう		
ロタウイルス	生後6週～24週0日後または32週0日後までの子（接種するワクチンの種類によって異なります）	
令和2年8月以降に生まれた子どもが対象です。初回接種は生後2か月～14週6日後までに開始しましょう		
子宮頸がん	中学1年生～高校1年生相当	
子宮頸がん予防ワクチンは、その有効性と安全性などを十分理解した上で接種してください。また、接種を希望する方は、岩見沢保健センターへ連絡してください		

予防接種における未満児とは、誕生日の前日までのお子さんのことです

- ◆各指定医療機関によって、接種日時が異なりますので、必ず確認してください
- ◆他市町村で予防接種を受ける場合は、依頼書が必要ですので、必ず岩見沢保健センターへ連絡してください

子宮がん・乳がん検診

女性対象 要事前申込 健ポ

区分	対象	日程	場所
子宮がん検診	20歳以上	毎週火曜日	市民健康センター
乳がん検診	30歳以上	毎週月・金曜日	市立総合病院(マンモグラフィー) 市民健康センター(問診)

負担金 申込時にお知らせします

申込・問合先 受診を希望する日の3週間前までに岩見沢保健センターへ

献血にご協力を

健ポ

※400mlの血液が不足していますので、400mlの献血にご協力をお願いします。

1月3日(日)	9:30～12:30	大和タウンプラザ(大和1-9)
	14:00～16:00	
4日(月)	9:30～12:30	
	14:00～16:00	
8日(金)	10:00～11:30	JAいわみざわ本所(2西1)
	13:00～14:00	空知農業会館(5西5)

新型コロナウイルス 相談の目安

- 息苦しさ(呼吸困難)
- 強いだるさ(倦怠感)
- 高熱などの強い症状のいずれかがある方

- 発熱・咳など、比較的軽い風邪の症状がある方

- 高齢者●糖尿病、心不全、呼吸器疾患などの基礎疾患がある方●透析を受けている方●免疫抑制剤や抗がん剤等を用いている方●妊娠している方

左記以外の方

症状が続く場合

すぐに相談

すぐに相談

※4日以上続く場合は必ず相談してください。

北海道新型コロナウイルス感染症 健康相談センター

フリーコール 0800-222-0018 (24時間)

各種相談 相談は全て無料

日常生活に関する相談

◆弁護士による法律相談

- 1月8日(金)・15日(金)
市役所本庁市民相談室(1日10人まで)
各相談日の1週間前から前日午後3時までの間に、市民連携室市民相談・交通防犯係へ電話予約が必要
- 祝日を除く、毎週水・金曜日
南空知法律相談センター(有明町南1有明交流プラザ2階) ☎33-8373
前日の午後4時までに電話予約が必要

◆行政相談委員による行政相談

国の行政に対するの苦情・意見について

- 1月4日(月)・18日(月)
午後1時～3時
市役所本庁市民相談室
- 栗沢地区は今年ありません
- 1月28日(木) 午後1時～3時
北村支所(北村赤川593)
- ◆社会保険労務士による労働相談
賃金、労働時間、解雇、労災補償について
- 1月28日(木) 午後1時～3時
市役所本庁市民相談室

◆家事相談

離婚、相続など家庭内の問題について

- 1月12日(火) 午前10時～午後3時
市役所本庁市民相談室

- 1月26日(火) 午前10時～午後3時
消費者センター(4西3 であえーる岩見沢4階) ☎23-7987

◆家庭生活相談

夫婦生活や子育て、人間関係の悩みや生き方について

- 祝日を除く毎週月・水(第4週は除く)・金曜日
午前10時～午後3時
生涯学習センターいわなび(4西1) ☎23-8982
電話相談のみ

- 1月27日(水) 午前10時～午後3時
市役所本庁市民相談室

◆人権困りごと相談

嫌がらせ、不当な扱い等人権について

- 1月14日(木) 午後1時～3時
市役所本庁市民相談室

◆消費生活専門相談

- 土・日曜日、祝日を除く毎日
午前9時～午後5時
消費者センター(4西3 であえーる岩見沢4階) ☎23-7987

◆緑化相談員による花と木と緑の相談

- 月・金曜日を除く毎日
午前9時～午後4時
室内公園色彩館(いわみざわ公園内) ☎25-6111

◆税理士による税の相談

所得税、相続税など主に国税について

- 3月まで新型コロナウイルスの影響により中止となります
- ◆市税、国保料、後期高齢者医療保険料、介護保険料、水道料金、下水道使用料の納付相談
- 1月28日(木) 午後5時30分～8時
- 1月31日(日) 午前9時～正午
※水道料金、下水道使用料は、日曜日のみ。

◆中高年齢者の職業相談

- 土・日曜日、祝日を除く毎日
午前10時～午後5時
シルバー人材センター(5西3) ☎24-4255

◆健康に関する相談 健ポ

◆保健師・栄養士による健康相談

- 土・日曜日、祝日を除く毎日
午前9時～午後5時30分
岩見沢保健センター

◆歯科衛生士による相談

- 土・日曜日、祝日を除く毎日
午前9時～午後4時30分
岩見沢保健センター
事前に電話で申し込んでください

◆精神科医による心の健康相談

- 今月はありません

子ども・子育てに関する相談

◆小児科医による子育て相談

- 1月22日(金) 午後1時～2時
子育て総合支援センター

◆子育て相談

- 土・日曜日、祝日を除く毎日
午前9時～午後5時30分
子育て総合支援センター

☑子どもの悩みごと相談☑

土・日曜日、祝日を除く毎日
午前9時～午後4時30分(児童館は午前10時30分～午後5時)
市青少年センター(☎33-3333)
教育研究所(☎22-4412)
各児童館

市政に関する相談や要望、苦情などは市職員が毎日受け付けています。市民連携室(☎23-4111)、各支所(北村☎56-2001、栗沢☎45-2411)までお問い合わせください。

令和3年度 市・道民税の申告について

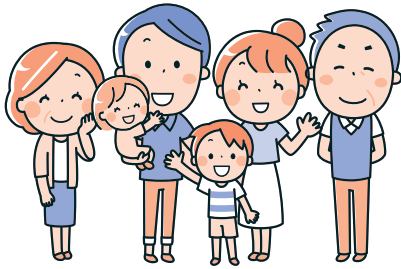

- 令和3年度市・道民税は、令和2年中の所得に基づき、税額を計算します。
- 申告受付の会場・日程は次のとおりです。新型コロナウイルス感染症の影響等を踏まえ、コミュニティプラザ会場は中止します。
- この日程・会場以外では、申告書の作成補助は対応できません。
(税制改正に対応するためのシステム更新、会場準備等によるものですので、ご了承願います。)

申告受付会場と日程

市役所栗沢支所

栗沢町東本町21

2月8日^月・9日^火・10日^水

8日・9日 午前9時30分～午後5時
10日 午前9時30分～正午

市役所北村支所

北村赤川593

2月12日^金・15日^月

12日 午前9時30分～午後5時
15日 午前9時30分～正午

朝日コミュニティ 交流センター

朝日町176

2月15日^月

午前10時～午後3時

美流渡サービス センター

栗沢町美流渡栄町93

2月16日^火

午前10時～午後4時

幌向総合コミュニティセンター ほっとかん

幌向南1-1

2月17日^水・18日^木・19日^金

午前10時～午後4時

市役所本庁税務課 (窓口^⑬番)

鳩が丘1

2月22日^月～3月15日^月

※土・日曜日・祝日を除く

午前9時～午後5時

申告が必要な方

- 令和3年1月1日現在、市内に住所があり、令和2年中に給与、年金、家賃などの収入があった方（年金収入のみの場合、65歳未満は102万円超、65歳以上は152万円超の方）
- 非課税所得（遺族年金・障害年金等）のみの方や所得のない方で、次のいずれかに該当する方
 - ▶ 市の国民健康保険、後期高齢者医療保険の被保険者
 - ▶ 市の介護保険の被保険者（65歳以上の方）
 - ▶ 国民年金保険料の免除申請をしている方
 - ▶ 所得証明や課税証明などを必要とする方

ただし、次の方は
申告の必要が
ありません。

- 税務署で確定申告をする方（確定申告の内容に基づき、市・道民税が計算されます）
- 前年中の所得がなく、市内に居住している家族の控除対象配偶者、扶養親族になっている方
- 前年中の所得が給与のみで、勤め先から岩見沢市へ給与支払報告書が提出されている方（ただし、源泉徴収票に含まれていない医療費控除、扶養控除などを追加する場合は、申告が必要です）
- 前年中の収入が年金のみで、年金の源泉徴収票に記載されている控除に変更・追加がない方

申告に必要なもの

- 印鑑（代理の方が申告する場合は代理人の印鑑が必要な場合もあります）
- マイナンバーに関する書類（扶養親族がいる場合は全員分）
 - マイナンバーカード
 - マイナンバーカードをお持ちでない方……通知カードと身元確認書類（運転免許証、公的医療保険の被保険者証、パスポート、在留カードなどのうち1点）
- 令和2年中の収入や必要経費が分かる書類
 - 給与収入や年金収入がある方……源泉徴収票（原本）
 - 営業収入や不動産収入などがある方……収支内訳書（所得税の様式）
- 各種控除の証明書（令和2年中で該当するもの）
 - 国民健康保険料、介護保険料、後期高齢者医療保険料などの領収書
 - 国民年金保険料の控除証明書
 - 生命保険料、地震保険料、旧長期損害保険料の控除証明書
 - 配偶者の所得が分かる書類
 - 障害者手帳、障害者控除対象者認定書
 - 医療費控除の明細書
 - セルフメディケーション税制の明細書と健康診査などの領収書原本（または結果通知表の写し）
 - 寄附先の団体などから交付された寄附金の領収書
- 申告者本人名義の還付口座情報のわかるもの（所得税の還付申告を行う場合）
 - 利用者識別番号

医療費控除の申告には明細書の添付が必要です 〈医療費通知の活用を!!〉

今回より領収書の添付・提示による申告はできません。以下の手順により記載した明細書を持参してください。

記載要領
①か②の
どちらかを
選択

- 領収書を分類・集計し、内訳を記入
 - 医療を受けた人や病院・薬局ごとに、1年間の医療費の金額を記入
 - 生命保険や高額療養費で補てんされる金額があれば記入
 - ↳ 領収書の提示は不要。ただし、自宅で5年間の保管が必要
- 医療保険者が発行する医療費通知（申告用に対応されたものに限ります）の原本を添付
 - 医療費通知に記載された医療費の合計額のみ記入
 - 生命保険や高額療養費で補てんされる金額があれば記入
 - ↳ 内訳の記入を省略できて、領収書の保管も不要
 - ただし、申告までに通知が間に合わない分は、①の要領で内訳を記入

新型コロナウイルス感染症の拡大防止に関するお願い

ご自宅での体温測定と、申告会場でマスクの着用について、ご協力をお願いします。
筆記用具（ボールペン）の消毒は適宜行いますが、持参したものを使用していただいても構いません。

郵送での提出・各種様式について

市・道民税の申告書は、郵送による提出が可能です。様式は市ホームページからダウンロード
もしくは市役所税務課・各支所・サービスセンターに備え付けのものをご利用ください。

様式のダウンロードは
こちらから



<https://www.city.iwamizawa.hokkaido.jp/content/detail/1500480/>

問合先・提出先

〒068-8686 岩見沢市鳩が丘1丁目1番1号

岩見沢市役所 税務課市民税グループ

☎0126-23-4111（内線222・223・224）