

情報ひろば

市役所	23局 4111
本所	56局 2001
北支所	45局 2411
栗沢出張所	26局 3296
幌向町出張所	46局 2192
朝日町出張所	46局 2311
有明交流プラザサービスセンター	31局 0012

趣味・教養

市民園芸講座

- 【ミニ盆栽を仕立てよう】
日 9月8日(日)
時 午後1時から3時
講 師 君島信博さん(草つ月)
- 【バラ管理スタッフのローズツアー・秋】
日 9月22日(日)
時 午後1時から3時
講 師 バラ園スタッフ
- 【楽しいキノコの見分け方】
日 9月23日(祝)
時 午後1時から3時
講 師 伊達佐重さん(北海道自然保護協会)
- 【ぼらゼミ⑦至高の秋バラをローズグロワー工藤敏博と巡る】
日 9月28日(土)
時 午前10時から正午
講 師 工藤敏博さん(ローズグロワー)
- 【バラ園のバラを使ったアレンジメント】
日 9月29日(日)
時 午後1時から3時
講 師 大和田由紀子さん(カナルーフアクトリー)

第12期ステップアップ講座 (無料)

日程	講座名・内容・講師
9月24日(火)	小さな集落「美流渡」だからこそできる、新しい出版活動 美流渡に移住し、出版活動を通じて経験したこと 来嶋路子さん(森の出版社ミチクル代表)
10月1日(火)	ひきこもり8050問題～生きる力を育む支援 ひきこもりの実態やさまざまな支援 田中敦さん(NPO法人レター・ポスト・フレンド相談ネットワーク理事長)
8日(火)	呼吸と繋がる、私と繋がる～ヨガの呼吸による心身の気づき 椅子に座りながら、誰でも気軽にできるヨガ 小森こずえさん(ヨガインストラクター)
15日(火)	スポーツと豊かな生活 誰もが楽しめるアダプテッドスポーツなど 山本理人さん(北海道教育大学岩見沢校教授)
29日(火)	人生の扉を開ける～今の自分を活かして次のステップへ 人生を楽しむために、心を軽くする方法 小林真樹子さん(空とぶペンギン校代表)

時間 午後6時30分から8時
場所 生涯学習センターいわなび(4西1)
定員 各回40人(申込順)
託児 無料(1歳以上の未就学児。要事前申し込み)
申込方法 9月17日(火)までに、名前(ふりがな)、住所、年齢、電話番号、受講を希望する回、託児を希望する場合はお子さんの名前(ふりがな)、年齢を市ホームページのフォームまたは電話、ファックス、Eメールで
申込・問合せ先 いわみざわ男女共同参画プラン推進市民会議事務局(市民連携室男女共同参画担当)
FAX 23局 9977 ㊟ danjo@i-hamanasu.jp



初心者陶芸教室

- 【色付け作業】
日 10月12日(土)
時 午前9時30分から午後2時

はじめてのExcel関数講座

- 【対】 マウス操作、文字入力のできる方
- 【日】 9月19日(木)
- 【時】 午後1時から4時
- 【定】 20人(申込順)
- 【料】 2千円(テキスト代含む)
- 【所】 9月16日(祝)までに、受講料を持参して自治体ネットワークセンター4階電子メディア館(有明町南1)へ ㊟ 25局 8106

陶芸教室

- 【電動ロクロ体験④】
【内】 お碗、鉢、カップを作ります
- 【日】 9月21日(土)
- 【時】 午前10時から正午、午後1時30分から3時30分
- 【定】 各時間帯2人(申込順)
- 【料】 各時間帯2千円(材料費)
- 【内】 抹茶碗を作ります
- 【日】 9月22日(日)
- 【時】 午前10時から正午
- 【定】 6人(申込順)

花と自然の写真展



- 【内】 市民の皆さんが撮影した花壇や自然景観の写真展を開催します
- 【日】 10月1日(火)から8日(火)
- 【時】 午前9時から午後7時30分
- 【定】 ※初日は午後1時から、最終日は午後1時まで。
- 【内】 市民の皆さんが撮影した花壇や自然景観の写真展を開催します
- 【日】 10月9日(水)から16日(水)
- 【時】 午前9時から午後5時30分
- 【定】 ※初日は午後1時から。

室内公園色彩館(いわみざわ公園内)

- 【日】 10月18日(金)から25日(金)
- 【時】 午前9時から午後5時
- 【定】 ※初日は午後1時から、最終日は午後1時まで。
- 【内】 粟沢文化センター(栗沢町南本町23)
- 【日】 11月4日(休)を除く、11月1日(金)から8日(金)
- 【時】 午前8時30分から午後10時
- 【定】 ※11月3日(祝)は午後5時まで、最終日は午後1時まで。

いわなびサロン事業

- 【内】 文化・芸能・スポーツ・料理など、自ら学習した知識や技術を広く伝えるために、初心者向けの講座の講師になってみませんか
- 【日】 9月2日(月)から30日(月)の間に、市教委生涯学習文化・スポーツ振興課生涯学習センターいわなび(㊟ 23局 9236)

暮らし

- 【交付通知書(はがき)が届いた方へのマイナンバーカードの休日交付および申請のお手伝い】
【日】 9月8日(日)
- 【時】 午前9時から正午
- 【所】 市民サービス課市民係

マイナンバーカードの交付が予約制に

- 【内】 10月1日(火)より、マイナンバーカード交付時の待ち時間短縮のため、交付通知書(はがき)が届いた方へのマイナンバーカードの交付が予約制になります
- 【日】 9月2日(月)から30日(月)の間に、市教委生涯学習文化・スポーツ振興課生涯学習センターいわなび(㊟ 23局 9236)

第48回消費生活展

- 【内】 衣料のリフォーム作品展示・販売、無料法律相談コーナー、牛乳の無料配布(数量限定)、岩見沢特産品の販売、お米計量チャレン
- 【日】 9月21日(土)～30日(月)
- 【時】 午後1時30分から2時30分
- 【所】 高齢者福祉センターふれあい(東山2)
- 【内】 日常生活の心配ごとをお気軽に相談ください
- 【日】 9月18日(水)
- 【時】 午後1時から2時
- 【所】 岩見沢市社会福祉協議会(11西3)

移動心配ごと相談所開設

- 【内】 日常生活の心配ごとをお気軽に相談ください
- 【日】 9月18日(水)
- 【時】 午後1時から2時
- 【所】 高齢者福祉センターふれあい(東山2)
- 【内】 岩見沢市社会福祉協議会(11西3)
- 【日】 9月21日(土)～30日(月)
- 【時】 午後1時から2時
- 【所】 岩見沢市社会福祉協議会(11西3)

秋の交通安全運動

- 【内】 9月30日(月)は「交通事故死ゼロを目指す日」です。交通安全ルールを守って、交通事故に遭わないよう、細心の注意を払いましょう

交通安全市民の集い

交通安全は市民の願い。あなたもぜひ参加しませんか？交通安全決意表明、高校生・岩見沢警察署からの交通安全メッセージ、会場横国道12号での旗の波啓発

日 9月30日(月)
時 午後2時
所 まなみーる文化センター(9西4)
問 市民連携室市民相談・交通防犯係



道営住宅入居者募集

募集戸数 40戸
 案内・申込書配布 10月1日(火)から9日(水)
 申込受付期間 10月4日(金)から9日(水)
抽選日時

10月15日(火) 午前10時30分
 入居できる日
 11月15日(金)予定

※入居資格、家賃など詳しくは、配布する案内書をご覧ください。
案内書配布 申 道営住宅指定管理者(株)セキメント(有明町南1コミュニティプラザ内)
 ☎25局4785

北村生活支援ハウス入居者募集

北村生活支援ハウスは、高齢のため独立した生活に不安があり、家族の援助を受けられること、難しい方が、安心して生活できるような支援する施設です。入居者は随時募集しています

対 市に住所を有する60歳以上の夫婦で、自分で身の周りのことができる方
募集戸数 3戸(2人部屋。申込順)
 ※申込手続、入居資格、利用料など、詳しくはお問い合わせください。
申 問 北村支所市民福祉課

仕事

陸・海・空自衛官等募集

募集種目	受験資格	受付期間	試験期日
航空学生	空 高卒 21歳未満	9月6日(金)まで	1次：9月16日(祝)
	海 高卒 23歳未満		1次：9月20日(金)・21日(土)・22日(日)のうち1日
一般曹候補生	18歳以上 33歳未満	9月12日(木)まで	9月25日(水)から30日(月)のうち1日
自衛官候補生 (任期制自衛官)	男子 女子		9月27日(金)・28日(土)のいずれか1日

問合せ先 自衛隊札幌地方協力本部岩見沢地域事務所(6西6) ☎23局5514

税金

消費税の軽減税率制度に関する説明会

10月に実施される、消費税の軽減税率に関する説明会を開催します

対 事業者
日 9月5日(木)・6日(金)
時 午前10時から11時、午後2時から3時
申 問 開催日当日までに、岩見沢税務署総務課(2東4)へ ☎51局1009

10月1日から自動車税・軽自動車税が変わります

10月1日(火)から自動車取得税(道税)が廃止され、自動車税と軽自動車税に新たに「環境性能割」が創設されます。また、現行の自動車税と軽自動車税はそれぞれ「種別割」に名称が変わります。軽自動車税の環境性能割は市税ではありませんが、当分の間、現行の自動車取得税と同様に、販売店などを通じて北海道に納めます。詳しい税率などはお問い合わせください。

住宅改修に伴う固定資産税の減額制度

令和2年3月末までに次の一定の要件を満たす住宅の改修工事を行った場合、翌年分に限り当該家屋の固定資産税が軽減されます。ただし、土地の固定資産税は軽減されません。その他の要件などはお問い合わせください

※工事終了後3カ月以内に申告してください

耐震改修
 主要要件 昭和57年1月1日以前に建てられた住宅で、工事費が50万円を超える耐震改修工事により、現行の耐震基準に適合していると証明されたもの

減額内容 床面積が1戸当たり120平方メートルを限度とし、当該家屋の2分の1を減額

〔バリアフリー改修〕

主要要件 新築から10年以上経過しており、65歳以上の方、要介護または要支援の認定を受けている方、障がいのある方のいずれかが居住し、工事費の自己負担額が50万円を超える一定のバリアフリー改修工事を行った住宅

減額内容 床面積が1戸当たり100平方メートルを限度とし、当該家屋の3分の1を減額

〔省エネ改修〕
 主要要件 平成20年1月1日以前に建てられた住宅で、工事費の自己負担額が50万円を超える窓の改修を伴う天井、壁、床などの断熱改修工事が、現行の省エネ基準に適合していると証明されたもの

成年後見制度講演会

成年後見制度の内容及役割を分かりやすく説明します

日 9月29日(日)
時 午後1時から2時30分
所 自治体ネットワークセンター4階マルチメディアホール(有明町南1)

講師 渡辺哲雄さん(日本福祉大学中央福祉専門学校専任教員)

定 100人(申込順)
申 問 9月27日(金)までに、岩見沢市成年後見支援センター(11西3)へ ☎35局5210

市登録手話通訳者の募集

応募資格 20歳以上の市内に居住または勤務している方で、ろうあ者などの福祉に理解と熱意があり、手話通訳に必要な技術を有し、手話通訳活動ができる方

選考方法 レポート、手話の実技試験(聞き取り、読み取り)、面接

長寿祝金を贈呈します

数え年が99歳の方に、長寿祝金を贈呈します。対象となる方には、直接お知らせします

対 9月1日現在、岩見沢市に1年以上住民登録があり、数え年で99歳(大正10年生まれ)の方

贈呈金額 3万円
申 問 市高齢介護課高齢者支援グループ

今月の手話

【友達】
 両手のてのひら
 を合わせて握る

動画再生 AR



※出典：わたしたちの手話学習辞典1。全日本ろうあ連盟発行。
申 問 市福祉課障がい者福祉グループ

手話を動画で見よう!
 このマークのある写真にスマートフォンをかざすと動画などをご覧いただけます(発行日から1カ月)利用には専用アプリ COCOAR2が必要です。インストール・起動後、対象画像にかざしてください

健康

脳イキキ度チェック

神経心理機能テスト、

第19回萌佑会

脳卒中患者と自動車運転をテーマとした講演をはじめ、地域の皆さんが日頃困っていることに焦点を当て、疾病予防や介護に関する企画を実施します

日 9月7日(土)
時 午前10時から午後3時30分
所 ※講演会は午前10時50分から。イベントホール赤れん

無料福祉マッサージ

対 65歳以上
日 9月8日(日)
時 午前10時から午後3時

趣味	暮らし	仕事	税金	年金	福祉	健康	環境	農業	子ども	子育て	教育	芸術	レジャー	図書館	科学館	職員募集	その他
----	-----	----	----	----	----	----	----	----	-----	-----	----	----	------	-----	-----	------	-----

自殺予防週間パネル展
 うつ病や自殺を予防するための啓発パネル・ポスターの掲示、こころの健康度チェックコーナーなど
日 9月10日(火)から16日(朔)
時 午前9時から午後7時30分
所 ひなた広場(4西3 であえーる岩見沢2階)
問 岩見沢保健所(8西5 空知総合振興局内)
 ☎20局0122

生活支援サービス 担い手養成研修 健ポ

内 高齢者の日常生活の支援を行う方を養成する研修です
日 10月9日(水)・16日(水)・23日(水)(全3回)
時 午後1時30分から4時
※10月16日(水)は午後1時から。
所 いわみざわ健康ひろば(3西4 第2ポルタビル1階)
講師 訪問介護ライブラリー職員、市保健師
定 15人(申込順)
申 9月2日(月)から30日(月)の間に、岩見沢保健センター(4西3 であえーる岩見沢3階)へ
 ☎25局5540

結核健診 健ポ

内 結核は昔の病気ではありません。新規登録患者の4割は80歳以上と言われています。この機会に結核検診(胸部エックス線撮影)を受けましょう
対 65歳以上の市民
日 9月25日(水)
時 午後2時から2時30分
所 市民健康センター(8西7)

バスツアー健診 健ポ

内 北海道対がん協会札幌がん検診センターで行うバスツアー健診を実施しています。健診種類、オプション健診、対象者、料金などは、広報いわみざわ5月号折り込みの健診ガイドブックをご覧ください。岩見沢市内から北海道対がん協会札幌がん検診センターまでは、無料バスを運行します
【9月26日(木)】
時 栄町会館午前7時25分発、日の出コミュニティセンター7時40分発、いわみざわ健康ひろば8時発、札幌がん検診センター9時着、いわみざわ健康ひろば、日の出コミュニティセンター、栄町会館に午後1時以降降車の予定
【10月1日(火)】
時 いわみざわ健康ひろば午前7時30分発、美園連合会館7時45分発、南コミュニティセンター8時発、札幌がん検診センター9時着、日の出コミュニティセンター、栄町会館に午後1時以降降車の予定

クチトレ・フォローアップ・レッスン 健ポ

内 笑顔が素敵な人がやっている、毎日のクチトレ習慣
内 目標を持ってクチトレを正しく使用し、効果をおけるためのレッスンです
日 9月26日(木)
時 午後1時30分から2時
※午後1時20分から30分までの間、クチトレを持っていない方からの相談を受け付けます。
所 いわみざわ健康ひろば(3西4 第2ポルタビル1階)
講師 畑中麻里さん(クチトレ・インストラクター)
持 クチトレ
問 岩見沢保健センター(4西3)

健康ひろばフードデイ 健ポ

「コレステロールが気になる方のバランス料理」
内 脂肪酸比率の高い食品の組み合わせを学び、毎日の食事に活かして動脈硬化を予防しましょう
日 9月27日(金)
時 午後1時30分から2時
所 いわみざわ健康ひろば(3西4 第2ポルタビル1階)
持 飲み物、筆記用具
料 100円
問 岩見沢保健センター(4西3 であえーる岩見沢3階) ☎25局5540

おいいき教室 健ポ

内 歯磨きや入れ歯の手入れ、口腔体操など、お口の健康に関する講話と実践
対 65歳以上
日 10月4日(金)、11月1日(金)、12月6日(金)(全3回)
時 午前10時から11時30分、午後2時から3時30分

はつらつシニア講座 健ポ

内 介護予防を学び、日常生活を工夫してみませんか。保健師、歯科衛生士、栄養士による講話、運動指導士による運動実践を行います
対 65歳以上
日 10月4日から25日までの毎週金曜日(全4回)
時 午後2時から3時30分
所 栗沢福祉センター(栗沢町南本町30)

環境

コンポスト・ダンボールコンポスト講習会 無料

内 利用したことのない方にも分かりやすい講習会。参加者に堆肥の配布やダンボールコンポストの販売も
日 9月29日(日)
時 午後1時30分から3時
定 20人(申込順)
所 クリーンエコ(3西4) ☎31局1153

農業

農業用ため池が届け出制に

農業用ため池の所有者や管理者の方は、施設に関する情報を北海道に届け出てください。
問 空知総合振興局産業振興部調整課指導企画係(8西5) ☎20局0087

水路工事に伴い工事車両が出入りします

1条西10丁目からコミュニティプラザ(有明町南1)前までの農業用水路建設工事

子ども・子育て

ペア学級 健ポ

対 1月・2月に出産予定の方
日 9月8日(日)
時 午後1時から3時30分
所 岩見沢保健センター(4西3 であえーる岩見沢3階) ☎25局5540



区分	日程	対象
4・5カ月児健康診査	9月19日(木)	平成31年4月生まれ
8・9カ月児健康診査	9月5日(木)	平成30年12月生まれ
1歳6カ月児健康診査	9月12日(木)	平成30年2月生まれ
3歳児健康診査	9月25日(水)	平成28年8月生まれ

※1歳6カ月児健康診査は、歯ブラシを持参してください。また、健康診査終了後、希望者にフッ素塗布を行います。
 ※受付時間は個別にご案内します。
 会場・問合せ先 岩見沢保健センター(4西3 であえーる岩見沢3階) ☎25局5540

なくそう!望まない受動喫煙くマナーからルールへ

健康増進法の一部改正に伴い、7月から学校や医療機関では原則敷地内禁煙になりました。また令和2年4月からは一般の会社や工場、飲食店や遊技場など、多くの方が利用する施設(第二種施設)が原則屋内禁煙となり、次のルールが適用されます。
 ●類型・場所ごとに所定の要件に適合すれば各種喫煙室の設置ができます
 ●喫煙可能な設備を持った施設には必ず、指定された標識の掲示が義務付けられます
 ●20歳未満の方(従業員を含む)は、たとえ喫煙を目的としない場合であっても、喫煙エリア(屋内、屋外を含めたすべての喫煙室、喫煙設備)への立ち入りは一切禁止となります
 令和2年4月までは、施設によっては、喫煙室の設備や標識の掲示などが完備されていない可能性があります。施設へ入る際や、施設内での各部屋への移動の際は、望まない受動喫煙をしない、させないよう十分に注意してください。
問 岩見沢保健所(8西5 空知総合振興局内) ☎20局0116

趣味	暮らし	仕事	税金	年金	福祉	健康	環境	農業	子ども	子育て	教育	芸術	レジャー	図書館	科学館	職員募集	その他
----	-----	----	----	----	----	----	----	----	-----	-----	----	----	------	-----	-----	------	-----

無料
ママのための骨盤ケア講座 **健ポ**
 内 肩こり、腰痛など、産後の女性に多い体調不良を改善するため、バランスボール運動を中心に気持ちよく汗をかきませんか
 平成31年3月から7月に出生した母と子
 10月4日(金)
 午後1時30分から3時
 15組(申込順)
 会場 市立図書館
 申込 9月4日(水)から、岩見沢保健センター(4西3であえーる岩見沢3階)で
 25局5540

おしゃべりルーム **無料** **健ポ**

区分	日程	対象
とことこ 毎月第1・3金曜日	9月6日(金)・20日(金) 午前10時～11時30分	9カ月～1歳3カ月の第1子目の親子
ばぶばぶ 毎月第2・4金曜日	9月13日(金)・27日(金) 午後1時～2時30分	妊娠中～生後8カ月の第1子目の親子

会場・問合せ先 いわみざわ子育て支援センター(4西3であえーる岩見沢3階)
 ☎22局3337

教育
第40回子ども発明工夫展
 市内の小・中学生が、豊かな観察力と創造性を発揮し、一生懸命に作った作品を展示します
 9月14日(土)から23日(祝)
 午前9時から午後9時30分
 生涯学習センターいわなび(4西1)
 市教委子ども課(4西3であえーる岩見沢4階)
 ☎35局5133

学校給食試食会
 献立 ごはん、玉ねぎのみそ汁、鮭の塩焼き、鶏肉とヤーコンのピリ辛炒め、牛乳
 9月24日(火)
 正午から午後1時
 学校給食共同調理所(緑が丘5)
 28430人(申込順)
 9月17日(火)までに、市教委学校給食課(緑が丘5)へ
 ☎22局4008

家庭教育指導者育成講座 **無料**

家庭教育に関する専門的な理論や技法を学びませんか。
 対象 家庭教育や子育てに関心があり、相談業務や子育て支援などのボランティア活動に携わっている方

日程	時間	内容・講師(全4回)
9月19日(木)	10:00～12:00	独自製作した布絵本の紹介や読み聞かせ 高倉嗣昌さん(ふきのとう子ども図書館理事長)
	13:00～16:00	遊びのヒント、おもちゃの選び方、遊び方 菊地三奈さん(mother's space ミーナ代表)
20日(金)	10:00～12:00	家庭教育ナビゲーター養成研修 空知教育局教育支援課社会教育指導班
	13:00～15:00	子どもの発達支援について、麦の子の成り立ちから現在の取り組み 高本美明さん(社会福祉法人麦の子会 子ども家庭ソーシャルワーク部部長)

場所 生涯学習センターいわなび(4西1)
 定員 30人(申込順) 持ち物 筆記用具、昼食
 申込・問合せ先 9月5日(木)から17日(火)の間に、市教委生涯学習・文化・スポーツ振興課学習活動支援係(4西1 生涯学習センターいわなび内)へ ☎23局9236

芸術・文化
北海道教育大学の展示会
 若見沢ねぶたプロジェクト19展示
 幾春別川を泳ぐ鮭をイメージしたねぶたを展示します
 9月2日(月)から18日(水)
 午前9時から午後9時
 (点灯は午後6時頃から)

食料の配合を知りたい方は、申込時にご相談ください。

絵画ホールからのお知らせ
 「絵と音の世界」街の音楽家によるハートフルコンサート
 9月7日(土)
 午後2時から3時
 演奏者 声楽 高橋司さん、ヴァイオリン 竹下奏恵さん、ピアノ 後藤静枝さん
 入館料 一般210円、高校・大学生150円、中学生以下無料
 所 絵画ホール(7西1)
 ☎23局8700

バスの日特別企画
バス車内に小学生の絵を展示します
 市内の小中学生が描いたバスに関する絵を市内の路線バス車内に展示します。ぜひこの機会に、バスに乗ってみませんか
 9月14日(土)から10月14日(祝)
 市企画室

レジャー・スポーツ
市温水プール臨時休館
 改修工事のため、臨時休館

車いすラグビー日本選手権大会 予選リーグプレーオフ観戦 **無料**

日程	時間	内容
9月28日(土) (午前8時開場)	9:00	開会式
	10:00	第1試合 AXE 対 北海道 T × T BigDippers
	12:00	第2試合 SILVERBACKS 対 北海道 T × T BigDippers
	13:30	体験会
	15:00	第3試合 SILVERBACKS 対 AXE
29日(日) (午前8時開場)	9:00	第4試合 北海道 T × T BigDippers 対 AXE
	11:00	第5試合 北海道 T × T BigDippers 対 SILVERBACKS
	12:30	第6試合 AXE 対 SILVERBACKS

閉会式 12:30

【床清掃ボランティア募集】
 滑り止めとして使用する松ヤニが床に付着するため、床清掃のボランティアを募集します。
 日程 9月29日(日)
 時間 閉会式終了後、午後1時30分から4時を予定
【いずれも】
 会場 北海道教育大学岩見沢校第3体育館(緑が丘2) 持ち物 上靴
 問合せ先 SILVERBACKS(山田さん) ☎090-8705-6154

図書館
絵本の読み聞かせ
 市立図書館
 9月11日(水)・21日(土)

シルバークラウド
プール開放
 60歳以上
 9月14日(土)・15日(日)

図書館シアター
 一般向け
 「紅白が生まれた日」
 9月8日(日)
 午後1時
 来夢21図書館
 「来夢21図書館」
 北村学習交流館
 毎週火曜日から金曜日
 午後3時30分
 来夢21図書館

子ども司書体験
 図書館で一日楽しもう！今年もさまざまな催しを用意してお待ちしています
 9月28日(土)
 午前10時から午後4時30分
 市立図書館

子ども
 市立図書館
 9月14日(土)
 午後2時
 市立図書館
 「なかよしおぼけくおぼけ空をとぶ」
 9月28日(土)
 午前10時30分
 来夢21図書館

火曜落語 上映会
 「土橋万歳」祝いの壺
 9月10日(火)
 午前11時
 市立図書館

図書館フェスティバル
 図書館で一日楽しもう！今年もさまざまな催しを用意してお待ちしています
 9月28日(土)
 午前10時から午後4時30分
 市立図書館

芸術
レジャー
スポーツ
図書館
職員募集
その他

趣味	暮らし	仕事	税金	年金	福祉	健康	環境	農業	子ども	子育て	教育	芸術	レジャー	図書館	科学館	職員募集	その他
----	-----	----	----	----	----	----	----	----	-----	-----	----	----	------	-----	-----	------	-----

【無料】
ヒグマトークと写真展
 ヒグマが語ってくれたこと
 北海道の自然や野生動物に惹かれ、撮影を続ける岩見沢在住の写真家、ヒグマとの出逢いを語ります
日 9月28日(土)
時 午後2時

市立図書館 (春日町2)	☎ 22局 4236
第一小学校図書館 (緑町3)	☎ 22局 0401
北村学習交流館 (北村赤川593)	☎ 56局 2553
来夢21図書館 (栗沢町南本町41)	☎ 45局 2105

9月の図書館カレンダー

日	月	火	水	木	金	土
1	2	3	4	5	6	7
8	9	10	11	12	13	14
15	16	17	18	19	20	21
22	23	24	25	26	27	28
29	30					

☐は休館日です。
 第一小学校図書館は日曜日にも休館します。

【写真展】
【いずれも】
ライブラリーカフェ
 【お米屋さんのお米のはなし】
 新米の季節、お茶を片手にお米屋さんの話を聞いてみませんか
日 10月4日(金)
時 午後5時40分から7時
所 前野雅彦さん(山石前野商店)
定 30人(申込順)
申 200円
問 9月25日(水)までに、市立図書館へ

【無料】
天体教室③
 【月や土星、夏の大三角とペガサスの四辺形の観察】
内 天体望遠鏡で、月や土星、夏から秋の星座を観察します
対 小学生以上(小・中学生は保護者同伴)
日 10月5日(土)
時 午後6時から7時30分

【古着募集】
●パソコン教室コスモス(東町668)
日 土・日曜日、祝日を除く、9月6日(金)まで
時 午前9時30分から午後1時
問 パソコン教室コスモス ☎32局0811
●生涯学習センターいわなび(4西1)
日 9月7日(土)
時 午前10時から午後2時
問 岩見沢ハイ元気！プロジェクト(今野さん)

【職員募集】
市立栗沢病院 職員採用候補者試験
内 令和2年度岩見沢市立栗沢病院医療職職員採用候補者試験を次のとおり行います
試験職種・採用予定人員 薬剤師(1人)
受験資格 薬剤師免許を取得している45歳以下の方
※ 昭和49年4月2日以降に生まれた方。
採用時期 令和2年4月1日
試験方法 面接試験
※ 日程は個々に調整します。
募集期間 令和2年3月31日(火)まで
※ 採用予定人員に達した時点で募集・受付を終了します。
方 受験申込書に必要事項を記入し、郵送または持参
申 〒068-0125 岩

【その他】
いわみざわローズフェスタ2019秋
内 質が良いと言われている秋バラの開花期に合わせ、管理スタッフが園内を案内するローズツアーや手作り雑貨のイベントなどを行います
日 9月21日(土)から10月20日(日)
時 午前9時から午後5時
所 室内公園色彩館(いわみざわ公園内)
☎ 25局6111

【モデル募集】
【モデル募集】
対 9月7日(土)・21日(土)の準備に参加できる方
申 9月5日(木)までに、岩見沢ハイ元気！プロジェクト(今野さん)へ
☎ 23局8607

【魚菜まつり】
内 公設市場のせり場を開

【XChange ファッションショー】
内 着なくなった服を集めてコーディネートした古着ファッションショー。終了後、気に入った古着は、自由に持ち帰りできます
日 10月5日(土)
時 午後1時から2時30分
所 であえーる岩見沢地下1階であえーるホール(4西3)

【魚菜まつり】
内 公設市場のせり場を開

【職員募集】
市立栗沢病院 職員採用候補者試験
内 令和2年度岩見沢市立栗沢病院医療職職員採用候補者試験を次のとおり行います
試験職種・採用予定人員 薬剤師(1人)
受験資格 薬剤師免許を取得している45歳以下の方
※ 昭和49年4月2日以降に生まれた方。
採用時期 令和2年4月1日
試験方法 面接試験
※ 日程は個々に調整します。
募集期間 令和2年3月31日(火)まで
※ 採用予定人員に達した時点で募集・受付を終了します。
方 受験申込書に必要事項を記入し、郵送または持参
申 〒068-0125 岩

【XChange ファッションショー】
内 着なくなった服を集めてコーディネートした古着ファッションショー。終了後、気に入った古着は、自由に持ち帰りできます
日 10月5日(土)
時 午後1時から2時30分
所 であえーる岩見沢地下1階であえーるホール(4西3)

【魚菜まつり】
内 公設市場のせり場を開

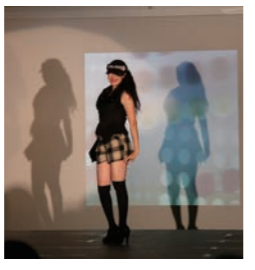

【写真展】
【いずれも】
ライブラリーカフェ
 【お米屋さんのお米のはなし】
 新米の季節、お茶を片手にお米屋さんの話を聞いてみませんか
日 10月4日(金)
時 午後5時40分から7時
所 前野雅彦さん(山石前野商店)
定 30人(申込順)
申 200円
問 9月25日(水)までに、市立図書館へ

【写真展】
【いずれも】
ライブラリーカフェ
 【お米屋さんのお米のはなし】
 新米の季節、お茶を片手にお米屋さんの話を聞いてみませんか
日 10月4日(金)
時 午後5時40分から7時
所 前野雅彦さん(山石前野商店)
定 30人(申込順)
申 200円
問 9月25日(水)までに、市立図書館へ

【写真展】
【いずれも】
ライブラリーカフェ
 【お米屋さんのお米のはなし】
 新米の季節、お茶を片手にお米屋さんの話を聞いてみませんか
日 10月4日(金)
時 午後5時40分から7時
所 前野雅彦さん(山石前野商店)
定 30人(申込順)
申 200円
問 9月25日(水)までに、市立図書館へ

【写真展】
【いずれも】
ライブラリーカフェ
 【お米屋さんのお米のはなし】
 新米の季節、お茶を片手にお米屋さんの話を聞いてみませんか
日 10月4日(金)
時 午後5時40分から7時
所 前野雅彦さん(山石前野商店)
定 30人(申込順)
申 200円
問 9月25日(水)までに、市立図書館へ

【職員募集】
市立栗沢病院 職員採用候補者試験
内 令和2年度岩見沢市立栗沢病院医療職職員採用候補者試験を次のとおり行います
試験職種・採用予定人員 薬剤師(1人)
受験資格 薬剤師免許を取得している45歳以下の方
※ 昭和49年4月2日以降に生まれた方。
採用時期 令和2年4月1日
試験方法 面接試験
※ 日程は個々に調整します。
募集期間 令和2年3月31日(火)まで
※ 採用予定人員に達した時点で募集・受付を終了します。
方 受験申込書に必要事項を記入し、郵送または持参
申 〒068-0125 岩

市有地を売却します

売却地	地目	面積	用途地域	最低売却価格
10条西1丁目1番1	宅地	1,395.89㎡	近隣商業地域(一部、第2種中高層住居専用地域)	24,600,000円
5条東15丁目40番		1,320.65㎡	第1種住居地域	11,300,000円
北5条西19丁目5番3		2,770.71㎡	第1種低層住居専用地域	10,000,000円
北5条西20丁目3番		3,203.96㎡		11,100,000円

売却方法 一般競争入札 **参加資格** 個人または法人
入札日時 9月26日(木) 午前10時30分 **入札会場** 市役所本庁
申込方法 9月17日(火) 午後5時30分までに、所定の申込用紙に必要書類を添付し持参
※ 申込用紙、入札要領は市財政課財産管理グループで配布するほか、市ホームページからもダウンロードできます。場合により売却地の入札を取りやめることがあります。
申込・問合せ先 市財政課財産管理グループ

【写真展】
【いずれも】
ライブラリーカフェ
 【お米屋さんのお米のはなし】
 新米の季節、お茶を片手にお米屋さんの話を聞いてみませんか
日 10月4日(金)
時 午後5時40分から7時
所 前野雅彦さん(山石前野商店)
定 30人(申込順)
申 200円
問 9月25日(水)までに、市立図書館へ

【写真展】
【いずれも】
ライブラリーカフェ
 【お米屋さんのお米のはなし】
 新米の季節、お茶を片手にお米屋さんの話を聞いてみませんか
日 10月4日(金)
時 午後5時40分から7時
所 前野雅彦さん(山石前野商店)
定 30人(申込順)
申 200円
問 9月25日(水)までに、市立図書館へ

趣味	暮らし	仕事	税金	年金	福祉	健康	環境	農業	子ども	子育て	教育	芸術	レジャー	図書館	科学館	職員募集	その他
----	-----	----	----	----	----	----	----	----	-----	-----	----	----	------	-----	-----	------	-----