

# 情報ひろば

## 趣味・教養

### 陶芸教室①

**内** 表札を作ります  
**日** 4月7日(日)  
**時** 午前10時から正午  
**定** 10人(申込順)  
**料** 1,500円(材料費)  
**持** エプロン、タオル  
**所** エプロン、タオル  
**開** 開催日前日までの午前9時から午後4時の間に、栗沢工芸館(栗沢町美流渡東町48)へ ☎47局33000

### 市民園芸講座

**日** 5月21日、6月4日、18日、7月16日・30日、8月6日・20日、9月3日・12日(木)、10月1日・15日(9月12日(木)を除き、いずれも火曜日)  
**時** 午前10時30分から正午(7月30日(火)は午前10時から)  
**所** 栗沢文化センター(栗沢町南本町23)  
**定** 60人(申込順)  
**料** 1,500円(体験講座や市外研修などの費用別途)  
**申** 4月1日(月)から19日(金)の間に、市教委生涯学習文化・スポーツ振興課学習活動支援係へ(栗沢長寿大学は、各老人クラブへの申し込み可)  
**電** 23局9236

**講** 師 梅木あゆみさん(月形コテージガーデン代表取締役)  
**持** 1,500円(容器代別途) エプロン、手袋、花切りばさみ、持ち帰り用の箱、お持ちの方はハンギングバスケット容器(エレガンス)  
**日** 4月14日(日)  
**講** 師 川原元信さん(南川原花木園代表取締役)  
**日** 4月21日(日)  
**講** 師 大道雅之さん(拓殖大学北海道短期大学教授)  
**日** 4月25日(木)  
**時** 午前10時から正午  
**内** 家庭菜園を楽しもう！サツマイモ、ラッカセイをうまく作ってみよう！  
**日** 4月26日(金)  
**時** 午後1時30分から3時  
**舞** 台発表

### 趣味と教養部会の発表会

**日** 4月27日(土)  
**時** 午前10時から正午  
**講** 師 工藤敏博さん(ローズグロワー)  
**日** 4月27日(土)  
**時** 午後1時から3時  
**指** 定しているものを除く。  
**定** 40人(申込順)  
**料** 無料  
**指** 定しているものを除く。  
**持** 筆記用具  
**指** 定しているものを除く。  
**所** 室内公園色彩館(いわみざわ公園内)  
**電** 25局6111

### 高齢者対象講座

**内** 社会参加、日常生活、健康、教養などをテーマとした講義や研修  
**対** 60歳以上(平成31年度内に60歳になる方を含む)  
**所** 石見沢市こぶき学園  
**日** 5月9日・23日、6月6日・20日、7月4日・18日、8月1日・22日、9月12日・26日、10月3日(いずれも木曜日)  
**時** 午前10時30分から午後2時30分  
**所** 生涯学習センター(いわみざわ西一)  
**定** 70人(申込順)  
**持** 昼食



**日** 4月27日(土)  
**時** 午前9時から午後3時30分  
**所** 広域総合福祉センター(11西3)  
**定** 32人(申込順)  
**料** 1,500円(教材費・保険料)  
**日** 4月1日(月)から、日赤岩見沢市地区(市福祉課内)  
**問** 市福祉課総務グループ  
**日** 5月15日・29日、6月12日・26日、7月10日・24日、8月7日・28日、9月12日(木)・18日、10月9日(9月12日(木)を除き、いずれも水曜日)  
**時** 午前10時30分から正午(8月7日(水)は午前10時から)  
**所** 北村環境改善センター(北村赤川595)  
**定** 50人(申込順)  
**所** 栗沢長寿大学

**日** 5月21日、6月4日、18日、7月16日・30日、8月6日・20日、9月3日・12日(木)、10月1日・15日(9月12日(木)を除き、いずれも火曜日)  
**時** 午前10時30分から正午(7月30日(火)は午前10時から)  
**所** 栗沢文化センター(栗沢町南本町23)  
**定** 60人(申込順)  
**料** 1,500円(体験講座や市外研修などの費用別途)  
**申** 4月1日(月)から19日(金)の間に、市教委生涯学習文化・スポーツ振興課学習活動支援係へ(栗沢長寿大学は、各老人クラブへの申し込み可)  
**電** 23局9236

**在** 学の方  
**発** 表 結果は入賞者本人に通知し、男女共同参画市民フォーラムおよび市ホームページで発表します  
**日** 4月1日(月)から5月10日(金)の間に、作品(自作未発表作品3点以内)、氏名、ふりがな、性別、年齢、郵便番号、住所、電話番号を記載の上、郵送、ファックス、Eメールまたは持参(郵送の場合は、5月10日(金)必着)  
**電** 068・8686 岩見沢市鳩が丘1丁目1番1号 いわみざわ男女共同参画プラン推進市民会議事務局(市民連携室内)  
**電** 23局9977  
**電** danjo@i-hamanasu.jp

### 道営住宅入居者募集

**募** 集 戸 数 40戸  
**案** 内・申 込 書 配 布  
**日** 4月16日(火)から24日(水)  
**申** 込 受 付 期 間  
**日** 4月19日(金)から24日(水)  
**抽** 選 日 時  
**日** 4月26日(金) 午前10時30分  
**入** 居 可 能 な 日

### 暮らし

### 税金

**年** 金 受 給 者 の 方 へ  
**控** 除 の 追 加 に は 市 ・ 道 民 税 の 申 告 が 必 要 で す  
**1** 年 間 の 公 的 年 金 等 の 収 入 が 400万 円 以 下 で あり、かつ、公 的 年 金 等 に 係 る 雑 所 得 以 外 の 所 得 が 20万 円 以 下 の 場 合 は、そ の 年 分 の 所 得 税 の 確 定 申 告 を す る 必 要 が あり ま せ ん。  
**し** かし、市・道 民 税 の 計 算 に 医 療 費 や 社 会 保 険 料、生 命

### 税金

**6** 月 1日 (土) 予 定  
**※** 入 居 資 格、家 賃 な ど 詳 し く は、配 布 す る 案 内 書 を ご 覧 ください。  
**案** 内 書 配 布・申 込  
**道** 営 住 宅 指 定 管 理 者 (株) セ キ ュ エ ン ト (有 明 町 南 1 コ ミ ュ ニ ティ プ ラ ザ 内)  
**電** 25局 4785  
**交** 付 通 知 書 (は が き) が 届 い た 方 へ の マ イ ナ ン バ ー カ ー ド の 休 日 交 付 お よ び 申 請 の お 手 伝 い  
**日** 4月14日(日)  
**時** 午前9時から正午  
**所** 市民サービス課市民係

### 税金

**保** 険 料 な ど の 控 除 を 追 加 す る た め に は、市 ・ 道 民 税 の 申 告 が 必 要 で す の で、速 や か に 申 告 し て ください。  
**な** お、所 得 税 の 還 付 申 告 な ど、確 定 申 告 を し た 方 は、市 ・ 道 民 税 の 申 告 は 必 要 あり ま せ ん。  
**問** 市 税 務 課 市 民 税 グ ル ー プ  
**平** 成 31年 度 固 定 資 産 課 税 台 帳 の 閲 覧 ・ 縦 覧 帳 簿 の 縦 覧 ・ 路 線 価 値 の 公 開  
**日** 4月1日(月)から随時  
**所** 市 税 務 課 市 民 税 グ ル ー プ  
**固** 定 資 産 課 税 台 帳 の 閲 覧  
**日** 4月1日(月)から随時  
**所** 市 税 務 課 市 民 税 グ ル ー プ  
**平** 成 31年 度 の 固 定 資 産 (土 地 ・ 家 屋) の 価 格 な ど を 記 載 し た 帳 簿 の 縦 覧 を 行 い ます  
**日** 4月1日(月)から5月31日(金)  
**縦** 覧 可 能 な 方 土 地 価 格 等 縦 覧 帳 簿 は 土 地 の 納 税 者、家 屋 価 格 等 縦 覧 帳 簿 は 家 屋 の 納 税 者  
**縦** 覧 に 必 要 な も の 身 分 を 確 認 可 能 な 書 類 (マ イ ナ ン バ ー カ ー ド、運 転 免 許 証、納 税 通 知 書、課 税 明 細 書 な ど)  
**※** 代 理 人 は、委 任 状 (法 人 の 場 合 は 代 表 者 印 の ある 委 任 状) と 身 分 を 確 認 可 能 な 書 類 が 必 要 で す。  
**日** 4月1日(月)から随時  
**所** 市 税 務 課 資 産 税 グ ル ー プ  
**※** 固 定 資 産 課 税 台 帳 は、北 村 ・ 栗 沢 両 支 所 市 民 福 祉 課 市 民 係 で も 閲 覧 可 能 な り ます。

福祉

手話奉仕員養成講座

【対】 聴覚障がい者への理解と手話に興味がある小学生以上の方  
 ※小学生は保護者同伴。

【昼の部】  
 日 5月1日(例)、8月14日(水)を除く、4月10日から12月11日までの毎週水曜日(全34回)  
 時 午前10時から正午

【夜の部】  
 日 4月30日(例)、8月13日(火)を除く、4月9日から12月10日までの毎週火曜日(全34回)  
 ※10月22日(火)は休講とし、10月23日(水)に行います。  
 時 午後6時30分から8時30分

【所】 広域総合福祉センター(11西3)  
 【定】 各部30人(申込順)  
 【代】 各部3千240円(テキスト代)  
 【申】 4月1日(月)から、社会福祉協議会(会場内)で ☎22局2960

【母子家庭等自立支援給付金】  
 【内】 ひとり親家庭の母または父が、自立を目指して資格取得や講座を受講する際に、給付金を支給します  
 【対】 母子家庭等高等職業訓練促進給付金  
 【対】 看護師や介護福祉士など、指定の資格を取得するため修業する方  
 【自立支援教育訓練給付金】  
 【対】 指定の教育訓練講座を受講した方  
 【いずれも】

今月の手話  
 【楽しい】  
 湾曲した両手の指先を胸に向け、交互に、上下に動かす

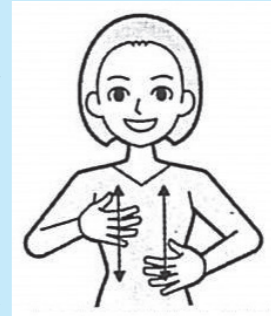

※出典「わたしたちの手話学習辞典」全日本ろうあ連盟発行。  
 市福祉課障がい者福祉グループ

母子家庭等自立支援給付金

ひとり親家庭の母または父が、自立を目指して資格取得や講座を受講する際に、給付金を支給します  
 【母子家庭等高等職業訓練促進給付金】  
 【対】 看護師や介護福祉士など、指定の資格を取得するため修業する方  
 【自立支援教育訓練給付金】  
 【対】 指定の教育訓練講座を受講した方  
 【いずれも】

受給資格などの確認のため、申請前と受講前に事前相談が必要です。  
 【申】 市福祉課児童福祉グループ

ひとり親家庭児童修学援助金

【対】 市内に1年以上居住しているひとり親家庭の平成31年度中に20歳に達するか、それよりも年少の児童で、高等学校、高等専門学校、専修学校の最終学年在学中の学業優秀な方  
 ※この給付金を以前に受けた方、同様の給付金を受給する方は対象外です。また、保護者の市税などの納付状況を考慮します。  
 給付額 1人につき年額8万円

【定】 25人(選考により決定)  
 【申】 4月22日(月)までに、保護者の前年の所得状況が分かる書類(源泉徴収票など)、成績証明書、児童扶養手当証書、印鑑を持参し、市福祉課児童福祉グループへ  
 医療費助成の手続きを忘れていませんか  
 転入したばかり、忘れてい

療費助成と同じ助成となり  
 ます  
 その他 進学などで、引き続き扶養されている場合は、20歳まで延長できます。受給者証の有効期間を確認し、早めに手続きしてください  
 【申】 市国保医療助成課医療助成グループ

健康  
 脳イキキ度チェック

【内】 神経心理機能テスト、生活の指導  
 【所】 岩見沢保健センター(4西3)であえーる岩見沢3階  
 日 4月2日・9日・16日・23日(いずれも火曜日)  
 時 午後1時30分または3時  
 【北村支所(北村赤川593)】  
 日 4月15日(月)  
 時 午後1時30分  
 【栗沢支所(栗沢町東本町21)】  
 日 4月25日(木)  
 時 午後1時30分  
 【いずれも】  
 【申】 各開催日の前日までに、岩見沢保健センター(4西3)であえーる岩見沢3階へ ☎25局5540

健康ひろばフードデイ

【健康維持のためのダイエット料理】  
 【内】 自分の適正体重を知り、食事の量やバランスを見直し、生活習慣病や介護予防を図る  
 日 4月19日(金)  
 時 午後1時30分から2時30分  
 【所】 いわみざわ健康ひろば(3西4 第2ポルタビル1階)  
 【定】 25人(先着順)  
 【代】 100円  
 【持】 飲み物、電卓、筆記用具  
 【申】 岩見沢保健センター(4西3)であえーる岩見沢3階 ☎25局5540

環境

サケの稚魚放流壮行会

【内】 幾春別川に戻ってくることを願って、昨年12月19日から市内の保育所や学校、事業所、個人宅などで育てた稚魚を放流します  
 日 4月17日(水)  
 時 午前10時30分

農業

上志文ふれあいの郷オープン

【内】 朝採りの新鮮野菜をはじめ、加工品や花苗・野菜苗・山菜などを販売しています  
 営業日 4月27日(土)から11月上旬まで

コンポスト・ダンボールコンポスト講習会

【無料】  
 日 4月27日(土)  
 時 午後1時30分から3時20分(申込順)  
 【申】 クリーンエコ(3西4) ☎31局1153



※雨天の場合は中止しますので、当日午前9時以降にお問い合わせください。  
 【所】 若松町幾春別川左岸親水広場(青木公園の対岸)  
 【問】 幾春別川をよくする市民の会(市環境保全課内)

趣味	暮らし	仕事	税金	年金	福祉	健康	環境	農業	子ども	教育	芸術	レジャー	図書館	科学館	職員募集	その他
----	-----	----	----	----	----	----	----	----	-----	----	----	------	-----	-----	------	-----

区分	日程	対象
4・5カ月児健康診査	4月18日(木)	平成30年11月生まれ
8・9カ月児健康診査	4月4日(木)	平成30年7月生まれ
1歳6カ月児健康診査	4月11日(木)	平成29年9月生まれ
3歳児健康診査	4月24日(水)	平成28年3月生まれ

※1歳6カ月児健康診査は、歯ブラシを持参してください。また、健康診査終了後、希望者にフッ素塗布を行います。  
 ※受付時間は個別にご案内します。  
 会場・問合せ先  
 岩見沢保健センター(4西3)であえーる岩見沢3階  
 ☎25局5540

子ども・子育て



競馬場跡地市民農園(日の出町436)利用者募集  
 【無料】  
 【募】 募集区画数 2区画(1区画35平方メートル。申込順)  
 【代】 7千円  
 【申】 4月2日(火)から26日(金)の間に、市農務課林業畜産係へ

母親学級

【無料】  
 【対】 2019年9月・10月に出産予定の方  
 日 4月3日(水)・10日(水)・17日(水)  
 時 午後1時から3時  
 ※10日(水)は午後0時40分から。  
 【所】 岩見沢保健センター(4西3)であえーる岩見沢3階 ☎25局5540

たなど、対象になると思うけど、助成を受けていないという方はいませんか?助成を受けるには、手続きが必要です。詳しくはお問い合わせください。  
 【乳幼児等医療費助成】  
 【内】 乳幼児、小・中学生の医療費を助成  
 【対・助成内容】 0歳児から小学6年生は入院・通院ともに無料、中学生は入院のみ無料  
 その他 平成30年8月から北海道内の医療機関などで受給者証が使えるようになりました  
 【重度心身障害者医療費助成】  
 【内】 心身に一定の障がいがある方の医療費を助成  
 【対】 次のいずれかに該当する方  
 ● 身体障害者手帳の等級が1級、2級、3級(3級は内臓に限り)に限る  
 ● 療育手帳の判定がA判定または重度の知的障がいと診断された  
 ● 精神障害者保健福祉手帳の等級が1級  
 助成範囲 入院・通院(精神障害者保健福祉手帳の等級が1級の方は通院のみ)  
 助成内容 通常、助成を受けると次のとおりとなります  
 ● 市民税課税世帯は、医療費の1割(上限額があります)  
 ● 市民税非課税世帯は、初診時一部負担金(医科80円、歯科50円、柔道整復270円)  
 ● 訪問看護基本料金の1割(上限額があります)  
 ※乳幼児等医療費助成の対象となる方は、乳幼児等医療費助成の助成内容となります。  
 その他 複数病院の受診など、上限額を超えて支払った場合は、申請により払い戻しをします  
 【ひとり親家庭等医療費助成】  
 【内】 ひとり親家庭や両親のいない家庭の18歳までの子どもと、母または父の医療費を助成  
 【対】 次のいずれかに該当する方  
 ● ひとり親家庭などの18歳までの子どもとその母または父  
 ● ひとり親家庭などで母または父の扶養を受けている18歳から20歳までの子どもとその母または父  
 助成範囲 子どもは入院・通院、母または父は入院のみ  
 助成内容 重度心身障害者医

趣味
暮らし
仕事
税金
年金
福祉
健康
環境
農業
子ども
教育
芸術
レジャー
図書館
科学館
職員募集
その他

**いわなびのえほんやさん**  
 独自制作した布絵本の紹介や絵本の読み聞かせを行います  
**対** 未就学児と保護者  
**日** 5月15日(水)  
**時** 午前10時から正午  
**所** 生涯学習センターいわなび(4西1)  
**講師** 高倉嗣昌さん(公益社団法人ふきのとう文庫代表理事)  
**定** 20組(申込順)  
**申** 4月15日(月)から26日(金)の間に、市教委生涯学習・

**教育**  
**いわみざわ花と緑の少年団員募集**  
**内** 森の観察、花や樹木の中のでの活動を通して、わくわく・ドキドキ体験をしてみませんか  
**対** 平成31年度の小学4年から6年生  
**活動期間** 4月から1年間(活動は毎月1回程度)  
**定** 40人(申込順)  
 ※保護者の方には、いわみざわ花と緑の少年団育成会(団員1人につき年会費1千円)に加入していただきます。  
**申** 4月23日(火)までに、育成会年会費を添えて、市公園緑地環境課へ

**文化・スポーツ振興課**  
 活動支援係(会場内)へ  
 ☎23局9236

**おしゃべりルーム** [無料] [健ポ]

区分	日程	対象
とことこ毎月第1・3金曜日	4月5日(金)・19日(金) 午前10時～11時30分	9カ月～1歳3カ月の第1子目の親子
ばぶばぶ毎月第2・4金曜日	4月12日(金)・26日(金) 午後1時～2時30分	妊娠中～生後8カ月の第1子目の親子

会場・問合せ先 いわみざわ子育て支援センター(4西3であえーる岩見沢3階) ☎22局3337

**芸術・文化**  
**絵画ホールからのお知らせ**  
**展** 特別企画展 川本ヤスヒロ

**北海道教育大学の展示会**  
**内** 川上洗(せん)個展「イノセント」  
**内** 北海道教育大学岩見沢校映像研究室の川上洗さんによる作品展  
**日** 4月13日(土)から29日(祝)  
**対** 「おちよ。作品展」あたまのなかのこえ。展」  
**内** 北海道教育大学岩見沢アートプロジェクト研究の千代都葵(あき)さんによる作品展  
**日** 5月2日(休)から15日(休) [いずれも]

**米国ポカテロ市との姉妹都市交流**  
**内** 国際性豊かな人づくりと、姉妹都市との親善交流を一層深めるため、アメリカ合衆国アイダホ州ポカテロ市に中高生訪問団を派遣します。市職員が同行し、ホームステイをしながら、交流行事に参加します  
**対** 市内在住の中学生・高校生  
**日** 7月28日(日)から8月12日(休)(予定)  
**定** 10人(応募多数の場合には選考)  
**方** 約33万円(予定)  
 ※市が費用の一部を補助。  
**方** 4月26日(金)までに、市庶務課で配布または市ホームページからダウンロードした申込用紙に必要事項を記入し、課題作文を添えて持参  
**対** ※後日、簡単な面接を行います

**ポカテロ市への派遣訪問団員募集**  
**内** 国際性豊かな人づくりと、姉妹都市との親善交流を一層深めるため、アメリカ合衆国アイダホ州ポカテロ市に中高生訪問団を派遣します。市職員が同行し、ホームステイをしながら、交流行事に参加します  
**対** 市内在住の中学生・高校生  
**日** 7月1日(月)から15日(祝)(予定)  
**定** 13家庭(うち2組は、引率者(大人)の受け入れになります)  
**方** 4月26日(金)までに、市庶務課で配布または市ホームページからダウンロードした申込用紙に必要事項を記入し、ファックス、郵送または持参  
**対** ※受け入れ前に説明会や英会話教室を開催します。  
**内** 市からの説明および訪問団長、ホストファミリー経験者からの体験談  
**対** 派遣訪問団員またはホストファミリーへの申し込

す。また、出発までに渡航に関する説明会や英会話教室を開催します。  
**内** 「ホストファミリー募集」  
 ポカテロ市からの中高生訪問団員をボランティアで受け入れするホストファミリーを募集します。訪問団員は、平日の日中は市民との交流事業に参加しますので、朝と夕方、市役所までの送迎をお願いします。土・日曜日は終日、訪問団員と一緒に過ごしていただきます  
**日** 7月1日(月)から15日(祝)(予定)

**レジャー・スポーツ**  
**弓道一日体験会**  
 みを検討されている方とそこのご家族  
**日** 4月13日(土)  
**時** 午前10時から11時30分  
**所** 市役所本庁  
**申込期限** 4月12日(金) [いずれも]  
**申** ☎068・8686 岩見沢市鳩が丘1丁目1番1号 岩見沢市総務部庶務課 国際交流担当  
 FAX 23局9977

**子どもの日**  
**対** 幼児、小・中学生および同伴の保護者  
**日** 5月5日(祝) [いずれも]  
**時** 午前10時から午後8時 ※午後5時以降は保護者同伴。  
**所** 市温水プール(9東2) ☎23局6400

**公共交通**  
**出かけよう!**  
 4月のJR室蘭線沿線自治体のイベントを紹介いたします。公共交通を利用して出かけませんか?  
**【くりやま老舗まつり】**  
 北の錦酒蔵まつりや、きびだんごまつりなど、イベントが盛りだくさん。  
**日** 4月13日(土)・14日(日) 午前10時から午後4時(14日(日)は午後3時まで)  
**会** 場 栗山町錦3丁目周辺  
**問** 合 先 くりやま老舗まつり実行委員会(小林酒造(株)内) ☎0123-72-1001  
**【道の駅あびらD51(デゴイチ)ステーションOPEN】**  
 テイクアウト、ベーカリー、特産品販売、農産物直売所が開設され、地域限定フードや新鮮な野菜などが並びます。  
**日** 4月19日(金) 午前9時 OPEN  
**会** 場・問 合 先 道の駅あびらD51ステーション(安平町追分柏が丘49) ☎0145-29-7751

**水泳教室**

教室名(対象/定員)	日程・時間
初心者幼児教室(5・6歳/定員30人)	5月13日から毎週月曜日(全12回) 午後2時～3時
初心者一年生教室(小学1年生/定員30人)	5月13日から毎週月曜日(全12回) 午後3時～4時
初心者一般教室(高校生以上/定員30人)	5月8日から毎週水曜日(全12回) 午後6時30分～7時30分
初心者レディース教室(18歳以上/定員30人)	5月13日から毎週月曜日(全12回) 午後1時～2時
初心者シニア教室(60歳以上/定員30人)	5月9日から毎週木曜日(全12回) 午後3時～4時
らくらくクロール教室(18歳以上/定員10人)	5月10日から毎週金曜日(全12回) 午後0時10分～1時10分
アクアピクス(18歳以上/定員各50人)	5月13日から毎週月曜日(全12回) 午後7時～7時45分
	5月7日から毎週火曜日(全12回) 午前11時～11時45分
アクアアタック教室(18歳以上/定員30人)	5月9日から毎週木曜日(全12回) 午後1時～1時45分
	5月9日から毎週木曜日(全12回) 午後7時～7時40分
はじめての水中運動(中高齢者/定員30人)	5月8日から毎週水曜日(全12回) 午後2時15分～3時
すいすい歩行(18歳以上/定員30人)	5月13日から毎週月曜日(全12回) 午後0時20分～1時
腰痛改善教室(18歳以上/定員30人)	5月10日から毎週金曜日(全12回) 午後3時～3時50分

受講料 無料(入館料別途必要)  
 会場・申込・問合せ先 印鑑を持参し、4月8日(月)から21日(日)の正午から午後8時の間に、市温水プール(9東2)へ ☎23局6400  
 ※申込多数の場合は抽選。

**岩見沢Jrソフトテニスクラブ会員募集**  
**対** 小学3年から6年生  
**日** 5月5日(祝) [夏期間]  
**時** 5月5日(祝)、8月11日(祝)を含む5月5日から10月27日までの毎週日曜日  
**所** 午前7時から9時 東山公園庭球場(総合公園内)  
**時** 11月から2020年3月までの水・土曜日  
**対** 水曜日は午後5時から8時、土曜日は午後1時から5時

**温水プール無料開放**  
**対** 小学4年生以上  
**日** 4月20日(土)  
**時** 午前10時から正午  
**所** 無料(別途道場使用料100円が必要)  
 服装など 上着はボタンなどのない長袖、靴下または足袋を着用してください  
 ※弓道の用具は用意します。  
**所** 4月14日(日)までに東山公園弓道場(総合公園内)へ ☎23局0925

**岩見沢Jrソフトテニスクラブ会員募集**  
**対** 小学3年から6年生  
**日** 5月5日(祝) [夏期間]  
**時** 5月5日(祝)、8月11日(祝)を含む5月5日から10月27日までの毎週日曜日  
**所** 午前7時から9時 東山公園庭球場(総合公園内)  
**時** 11月から2020年3月までの水・土曜日  
**対** 水曜日は午後5時から8時、土曜日は午後1時から5時

趣味
暮らし
仕事
税金
年金
福祉
健康
環境
農業
子ども
教育
芸術
レジャー
図書館
科学館
職員募集
その他

趣味	暮らし	仕事	税金	年金	福祉	健康	環境	農業	子ども	教育	芸術	レジャー	図書館	科学館	職員募集	その他
----	-----	----	----	----	----	----	----	----	-----	----	----	------	-----	-----	------	-----

### 図書館

**火曜落語 上映会**  
 4月9日(火)  
 午前11時  
 市立図書館

**絵本の読み聞かせ**  
 4月10日(水)・20日(土)・24日(水)  
 午前10時30分  
 来夢21図書館

**子ども読書会**  
 4月14日(日)  
 午後1時  
 来夢21図書館

**図書館シアター**  
 4月13日(土)  
 午後2時  
 市立図書館

**市立図書館**  
 4月27日(土)  
 午前10時30分  
 来夢21図書館



**初心者パークゴルフ教室**  
 5月17日(金)  
 午前10時から正午  
 あやめ公園パークゴルフ場(緑が丘3)  
 無料(別途コース使用料150円必要)  
 申込 5月14日(火)までに、パークゴルフ協会(佐藤さん)へ ☎26局3608



**子ども読書会**  
 声を出して本を読み、感想を話し合いながら、本を読む楽しさを育てませんか  
 小学生  
 5月11日、6月8日

**4月の図書館カレンダー**

日	月	火	水	木	金	土
	1	2	3	4	5	6
7	8	9	10	11	12	13
14	15	16	17	18	19	20
21	22	23	24	25	26	27
28	29	30				

□は休館日です。  
 第一小学校図書館は日曜日休館します。

**職員募集**  
 採用区分 臨時職員  
 採用人数 若干名  
 雇用期間 4月1日(月)以降の勤務日から2020年3月31日(火)(更新あり)  
 勤務場所 市立栗沢病院病棟勤務条件 シフト制、夜間勤務あり(月4回程度)、休日(月8回)、時給制、有給休暇あり  
 給与 時給1千円から(有資格(介護福祉士、准看護師、看護師)時給割増、夜勤割増)  
 待遇 交通費規程支給、制服貸与、社保加入  
 経験 不問(経験者尚可)  
 方 随時面接。電話連絡のうえ、履歴書を持参してください  
 申 市立栗沢病院事務局(栗沢町南本町30) ☎45局2351



### その他

**霊園・墓地・納骨塚使用申込受付**  
 【自由墓所(緑が丘霊園・北村共同墓地・最上墓地)】  
 対 次の条件を全て満たす方  
 ● 岩見沢市に住所を有している  
 ● 祭祀承継者で納める遺骨(親族のものに限る)がある  
 ● 平成31年度中にお墓の建設工事に着手する  
 募集区画・料金(後日、納付書送付)  
 ● 緑が丘霊園(緑が丘28) ● 4平方区画 28万4千600円(永代使用料22万7千円、永代管理料5万7千600円)  
 ● 6平方区画 36万8千400円(永代使用料28万2千円、永代管理料8万6千400円)  
 ● 北村共同墓地(北村豊里139) ● 9平方区画 1級(2区画) 5千円  
 ● 9平方区画 2級(3区画) 3千円  
 ● 最上墓地(栗沢町最上18) ● 6平方区画(8区画) 3万円

**納骨塚**  
 埋蔵後に焼骨の改葬、返還はできないことに同意する、次のいずれかを満たす方  
 ● 岩見沢市に住所を有し、親族のお骨を管理している  
 ● 岩見沢市に住所を有している  
 ● 岩見沢市が設置する霊園または墓地を使用されている方で、使用場所を返還し納骨塚へ改葬する  
 永代使用料 納めるお骨1体につき1万2千円(管理料はかかりません)  
 【いずれも】  
 申込受付 4月22日(月)から11月15日(金)  
 ※積雪の状況により前後する場合があります。

**上下水道事業運営審議会使用者代表委員の募集**  
 水道事業および下水道事業の健全な運営を図るため、運営に関する重要事項などを審議する使用者代表委員を募集します  
 委員の任期 6月11日(火)から

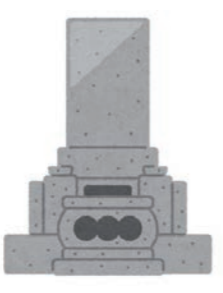

**上下水道事業運営審議会使用者代表委員の募集**

水道事業および下水道事業の健全な運営を図るため、運営に関する重要事項などを審議する使用者代表委員を募集します  
 委員の任期 6月11日(火)から

**震災義援金**  
 2021年6月10日(木)応募資格 4月1日(月)現在、満20歳以上で市内に居住し、上下水道事業に関心があり、年2・3回開催する審議会に参加できる方  
 募集人数 7人以内(広く人材を募る観点から、未経験者を優先的に選考)  
 方 A4サイズの紙に、上下水道に関するテーマの作文と応募の動機を800字以内(まとも、履歴書(写真貼付)に住所、氏名、生年月日、性別、電話番号、学歴、職歴、免許、資格、家族の人数を明記し郵送または持参報酬など 出席した際の報酬と交通費(自宅と会場までの距離が3km以上の方)を支給  
 募集期間 4月8日(月)から22日(月)の消印有効)  
 申 068・8686 岩見沢市鳩が丘1丁目1番1号 岩見沢市水道部業務課 管理係

**義援金の受付期間の延長**  
 次の義援金の受付期間を延長します  
 平成30年北海道胆振東部地震

**職員募集**  
 採用区分 臨時職員  
 採用人数 若干名  
 雇用期間 4月1日(月)以降の勤務日から2020年3月31日(火)(更新あり)  
 勤務場所 市立栗沢病院病棟勤務条件 シフト制、夜間勤務あり(月4回程度)、休日(月8回)、時給制、有給休暇あり  
 給与 時給1千円から(有資格(介護福祉士、准看護師、看護師)時給割増、夜勤割増)  
 待遇 交通費規程支給、制服貸与、社保加入  
 経験 不問(経験者尚可)  
 方 随時面接。電話連絡のうえ、履歴書を持参してください  
 申 市立栗沢病院事務局(栗沢町南本町30) ☎45局2351

**職員募集**  
 採用区分 臨時職員  
 採用人数 若干名  
 雇用期間 4月1日(月)以降の勤務日から2020年3月31日(火)(更新あり)  
 勤務場所 市立栗沢病院病棟勤務条件 シフト制、夜間勤務あり(月4回程度)、休日(月8回)、時給制、有給休暇あり  
 給与 時給1千円から(有資格(介護福祉士、准看護師、看護師)時給割増、夜勤割増)  
 待遇 交通費規程支給、制服貸与、社保加入  
 経験 不問(経験者尚可)  
 方 随時面接。電話連絡のうえ、履歴書を持参してください  
 申 市立栗沢病院事務局(栗沢町南本町30) ☎45局2351

**職員募集**  
 採用区分 臨時職員  
 採用人数 若干名  
 雇用期間 4月1日(月)以降の勤務日から2020年3月31日(火)(更新あり)  
 勤務場所 市立栗沢病院病棟勤務条件 シフト制、夜間勤務あり(月4回程度)、休日(月8回)、時給制、有給休暇あり  
 給与 時給1千円から(有資格(介護福祉士、准看護師、看護師)時給割増、夜勤割増)  
 待遇 交通費規程支給、制服貸与、社保加入  
 経験 不問(経験者尚可)  
 方 随時面接。電話連絡のうえ、履歴書を持参してください  
 申 市立栗沢病院事務局(栗沢町南本町30) ☎45局2351

**職員募集**  
 採用区分 臨時職員  
 採用人数 若干名  
 雇用期間 4月1日(月)以降の勤務日から2020年3月31日(火)(更新あり)  
 勤務場所 市立栗沢病院病棟勤務条件 シフト制、夜間勤務あり(月4回程度)、休日(月8回)、時給制、有給休暇あり  
 給与 時給1千円から(有資格(介護福祉士、准看護師、看護師)時給割増、夜勤割増)  
 待遇 交通費規程支給、制服貸与、社保加入  
 経験 不問(経験者尚可)  
 方 随時面接。電話連絡のうえ、履歴書を持参してください  
 申 市立栗沢病院事務局(栗沢町南本町30) ☎45局2351

**職員募集**  
 採用区分 臨時職員  
 採用人数 若干名  
 雇用期間 4月1日(月)以降の勤務日から2020年3月31日(火)(更新あり)  
 勤務場所 市立栗沢病院病棟勤務条件 シフト制、夜間勤務あり(月4回程度)、休日(月8回)、時給制、有給休暇あり  
 給与 時給1千円から(有資格(介護福祉士、准看護師、看護師)時給割増、夜勤割増)  
 待遇 交通費規程支給、制服貸与、社保加入  
 経験 不問(経験者尚可)  
 方 随時面接。電話連絡のうえ、履歴書を持参してください  
 申 市立栗沢病院事務局(栗沢町南本町30) ☎45局2351

**職員募集**  
 採用区分 臨時職員  
 採用人数 若干名  
 雇用期間 4月1日(月)以降の勤務日から2020年3月31日(火)(更新あり)  
 勤務場所 市立栗沢病院病棟勤務条件 シフト制、夜間勤務あり(月4回程度)、休日(月8回)、時給制、有給休暇あり  
 給与 時給1千円から(有資格(介護福祉士、准看護師、看護師)時給割増、夜勤割増)  
 待遇 交通費規程支給、制服貸与、社保加入  
 経験 不問(経験者尚可)  
 方 随時面接。電話連絡のうえ、履歴書を持参してください  
 申 市立栗沢病院事務局(栗沢町南本町30) ☎45局2351

**職員募集**  
 採用区分 臨時職員  
 採用人数 若干名  
 雇用期間 4月1日(月)以降の勤務日から2020年3月31日(火)(更新あり)  
 勤務場所 市立栗沢病院病棟勤務条件 シフト制、夜間勤務あり(月4回程度)、休日(月8回)、時給制、有給休暇あり  
 給与 時給1千円から(有資格(介護福祉士、准看護師、看護師)時給割増、夜勤割増)  
 待遇 交通費規程支給、制服貸与、社保加入  
 経験 不問(経験者尚可)  
 方 随時面接。電話連絡のうえ、履歴書を持参してください  
 申 市立栗沢病院事務局(栗沢町南本町30) ☎45局2351

**職員募集**  
 採用区分 臨時職員  
 採用人数 若干名  
 雇用期間 4月1日(月)以降の勤務日から2020年3月31日(火)(更新あり)  
 勤務場所 市立栗沢病院病棟勤務条件 シフト制、夜間勤務あり(月4回程度)、休日(月8回)、時給制、有給休暇あり  
 給与 時給1千円から(有資格(介護福祉士、准看護師、看護師)時給割増、夜勤割増)  
 待遇 交通費規程支給、制服貸与、社保加入  
 経験 不問(経験者尚可)  
 方 随時面接。電話連絡のうえ、履歴書を持参してください  
 申 市立栗沢病院事務局(栗沢町南本町30) ☎45局2351