

2014  
5  
MAY

広報

# しいわみずわ

## 特集

- まちづくり基本条例……②
- まちなか活性化計画……⑥

### 【主な内容】

- 空き家等の適正管理を……………⑧
- クリーン・グリーン作戦 ほか…⑨
- 国保 手続き忘れはありませんか…⑩
- 後期高齢者医療制度……………⑪
- みんなのひろば・情報ひろば……⑫



元気でな!!  
(サケの稚魚放流壮行会)

条例の全体構成

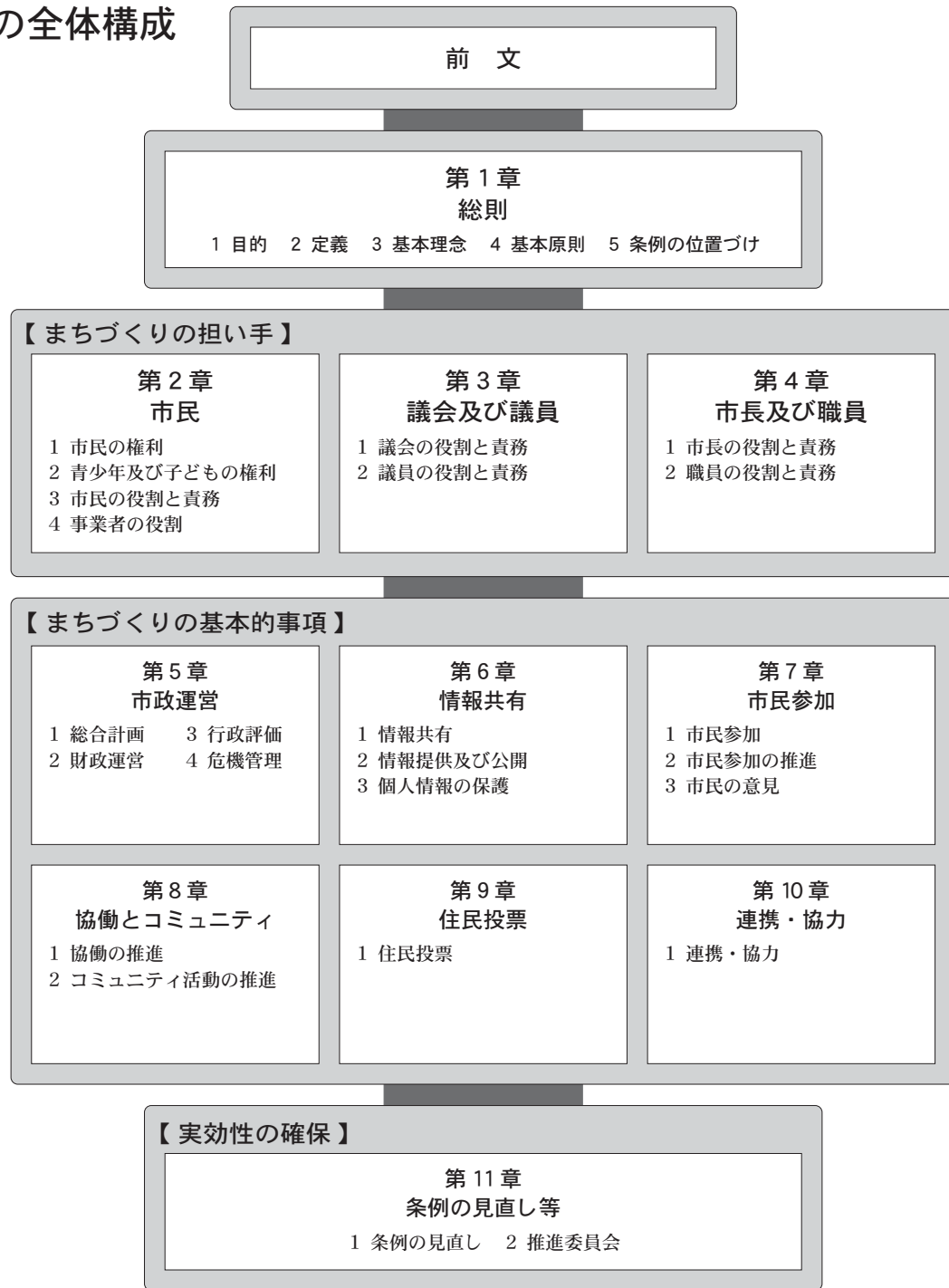

# みんなが進める まちづくりの実現に向けて

3月に、岩見沢市みんなで創るまちづくり基本条例市民会議から、市長に「まちづくり基本条例」の素案として中間報告書が提出されました。

この中間報告書は、地方分権時代にふさわしいまちづくりを推進することも、住民自治をより一層進めるために、平成24年2月から、20人の市民で構成する市民会議を設置し、市民が主体となって条例に盛り込むべき項目や内容を検討し、取りまとめたものです。

今月号では、市民の皆さんに、この条例への理解を深めていただくため、まちづくりの基本理念や基本原則などを定める条例の概要についてお知らせします。

《これまでの経過》

平成23年12月  
住民自治条例懇話会から市長へ提言書を提出

平成24年2月  
みんなで創るまちづくり基本条例市民会議発足(検討・協議を38回開催)

平成26年3月  
市民会議から市長へ中間報告書(素案)を提出

《今後の予定》

市民との意見交換会(5月・6月)  
議員との意見交換会  
パブリックコメント(意見募集)  
市長へ最終報告書(草案)提出

## まちづくり基本条例とは

地方分権時代にふさわしいまちづくりと社会環境の変化に対応した地域社会の実現を図ることを目的として、市民、議会、市長等が協力してまちづくりを進めていくための仕組みや基本ルールを定めた条例です。

制定後は、この条例の趣旨を最大限に尊重し、まちづくりを進めていくこととなります。

## なぜ、まちづくり基本条例を制定するのか

地方分権の進展により、自分たちのまちには、自分たちの責任で決定し、進めていくという「自己決定・自己責任」に基づく自治体運営が求められています。

また、少子高齢化や市民ニーズの多様化、厳しい財政状況など社会環境の変化による多くの地域課題を解決していくためには、市民、議会、市長等が協力してまちづくりに取り組んで行かなければなりません。

そこで、まちづくりの自主性・自立性を明確にするとともに、それぞ

それが役割と責務を果たしながら、情報を共有し、市民参加・協働によるまちづくりを進めていく指針となる「岩見沢市まちづくり基本条例」を制定することとしました。

## まちづくり基本条例の概要について

3月28日(金)に、岩見沢市みんなで創るまちづくり基本条例市民会議から提出された素案「中間報告書」は、前文にはじまり、第1章「総則」から、第11章「条例の見直し等」まで、11の章立てで構成されています。

### ▽前文

まちの特性、進むべき方向性、その実現のために必要なこと、条例制定の決意表明などを述べています。

### 第1章 総則

「この条例の基本となる目的」「基本理念」「基本原則」などを定めています。

### ●条例の目的

この条例に定める仕組みや基本

おける個人情報などは、個人の権利利益を保護するため適切に取り扱うこととしています。

### ▽第7章 市民参加

市民の市政参加を推進するため、市民参加の機会の保障、参加しやすい環境の整備や市民意見の反映、意見・要望に対する迅速な対応などについて定めています。

### ▽第8章 協働とコミュニティ

協働とは、共通の目的を実現するためにそれぞれの役割と責務のもとで、相互の立場を尊重して協力することを言い、さまざまな地域課題を解決するため、担い手が対等な立場で協働していくことを定めています。

また、自主性と主体性に基づくコミュニティ活動は、まちづくりを進めていく上で欠かすことができないものとなっており、守り育てていくことを定めています。

### ▽第9章 住民投票

住民投票は、間接民主主義を補完するものとして、市政に関する重要

ルールなどの継続的な実践による、「個性豊かで活力に満ちた地域社会の実現」を目的としています。

●まちづくりの「基本理念」  
市民、議会および市長等は、それぞれの役割や責務を果たしながら、互いに情報を共有し、知恵を出し合い、共に汗を流し地域の課題に取り組む、解決していく、市民主体による自主自立のまちづくりを基本理念としています。

●まちづくりの「基本原則」  
まちづくりを進めていく上で、市民、議会および市長等が認識すべき必要な原則として、情報共有の原則、参加の原則、協働の原則の3つを定めています。

### 「情報共有の原則」

市民、議会および市長等は、まちづくりに関する情報を共有することが必要であることを定めています。

### 「参加の原則」

まちづくりの主体として市民は、市政や地域活動に主体的かつ積極的に参加することとし、議会や市長等は、市民が参加しやすい環境の整備が必要であることを定めています。

### 「協働の原則」

地域課題が多様化・複雑化する中で、市民だけ、あるいは議会や市長等だけで対応することは困難な状況

な事項について、直接住民の意思を確認する制度であり、事実上この条例で定めることとしています。

### ▽第10章 連携・協力

共通課題を解決していくために、国、北海道および近隣自治体などと連携・協力することについて定めています。

### 実効性の確保

第11章では、社会情勢の変化などによる条例の見直しや実効性の確保について規定しています。

### ▽第11章 条例の見直し等

まちづくりを将来にわたって推進するために、条例の見直しを検討するとともに、推進委員会を設置し適切な運用を図ることについて定めています。



この中間報告書は、現時点における条例の素案についてまとめたものですが、今後、市民の皆さんからご

となつていきます。このため、互いに立場を尊重し、連携、協働しながら課題に取り組む、解決していく協働のまちづくりが必要であることを定めています。

### まちづくりの担い手

第2章から第4章までは、まちづくりの担い手となる「市民」「議会および議員」「市長および職員」について規定しています。

### 第2章 市民

まちづくりの主体として、市民が有する権利や市民の役割と責務を定めています。

また、次の世代を担う青少年や子どもの権利、事業者の役割について定めています。

青少年および子どもは「市民」に含まれますが、まちづくりに関心をもちて参加してほしいとの願いを込め、あえて市民の権利とは分けて、その権利を保障しています。

### ▽第3章 議会および議員

まちづくりの担い手として、議会および議員の役割と責務を定めてい

ます。

### ▽第4章 市長および職員

まちづくりの担い手として、市長および職員の役割と責務を定めています。

### まちづくりの基本的事項

第5章から第10章までは、まちづくりの基本的事項について規定しています。

### ▽第5章 市政運営

市政運営における基本的なものとして、総合計画や財政運営、行政評価および危機管理について定めています。

### ▽第6章 情報共有

市民、議会および市長等、あるいは市民同士は、情報を伝え合い、共有することや、市政に関する情報を分かりやすく提供することについて定めています。市民、議会および市長等が情報を共有することからまちづくりは始まります。

なお、情報提供および情報共有に

### 問合先 市民連携室

意見をいただき、市民会議でさらなる検討、協議を経て、条例の草案が作られ、「最終報告書」として提出されます。  
左記の日程で市民の皆さんとの意見交換会を行いますので、この条例への理解を深めていただき、個性豊かで活力に満ちた地域社会を実現するため、積極的な参加をお願いします。  
なお、中間報告書は市ホームページに掲載しています。



### 市民意見交換会に参加を

岩見沢市みんなで創るまちづくり基本条例市民会議からの中間報告書をもとに、市民の皆さんとの意見交換会を開催します。  
岩見沢地区、北村地区、栗沢町地区の各地区で行います。お住まいの地域に限らず、どの地区にも参加できます。

日時・会場

| 日付       | 時間   | 場所                          |
|----------|------|-----------------------------|
| 5月23日(金) | 午後6時 | まなみーる文化センター(9西4)            |
| 25日(日)   | 午後2時 | 生涯学習センターいわなび(4西1)           |
| 29日(木)   | 午後2時 | 幌向総合コミュニティセンターほっとかん(幌向南1-1) |

北村地区・栗沢町地区での開催は、6月を予定しています。

# 岩見沢市まちなか 活性化計画を策定

将来像  
多世代のふれあいを育み、  
岩見沢らしい魅力を高めた  
“活性化の発信拠点”をめざして

市は、これからの人口減少社会を迎えるにあたって、持続可能なコンパクトなまちづくりを進めています。中でも重要な役割を担う中心市街地で、中心市街地活性化基本計画に基づき、活性化に取り組んできました。その中心市街地活性化基本計画は3月で計画期間を終えましたが、引き続き中心市街地の活性化に取り組む必要があることから、岩見沢市まちなか活性化計画の策定を進めてきました。原案作成にあたっては、市民の皆さんからたくさんの意見をいただき、ありがとうございました。

今月号では、市民の皆さんから寄せられた意見を反映させ策定した岩見沢市まちなか活性化計画と、今後のまちなかの活性化に向けた方針をお知らせします。

なお、岩見沢市まちなか活性化計画は、原案に対していただいた意見とそれに対する市の考え方と併せて、市ホームページに掲載しているほか、市中心市街地活性化推進室、情報公開コーナー、有明交流プラザ、北村・栗沢の両支所で閲覧できます。

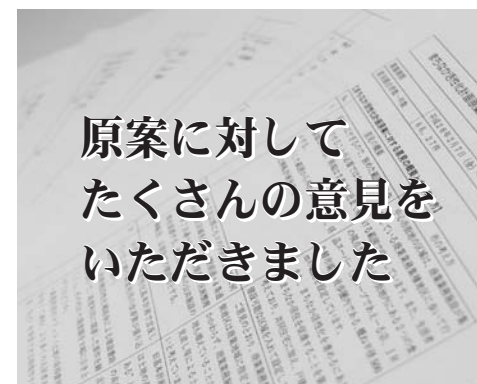

2月7日から3月7日にかけて行った、岩見沢市まちなか活性化計画の原案に対する意見募集に対し、たくさんの意見が寄せられました。

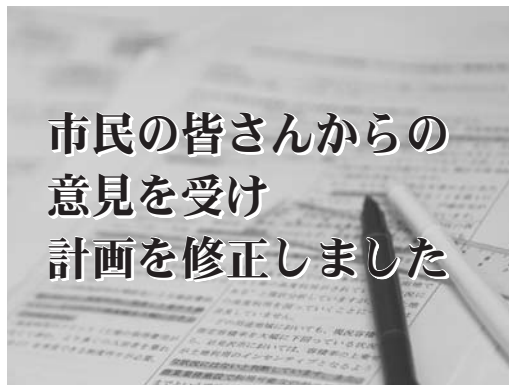

市民の皆さんの意見を参考に、原案から次の箇所を修正しました。

**まちなか住宅・居住環境の指針づくりなどの検討を行うことを追加**

居住施設の建設促進にあたっては、民間事業者による住宅の建設が景観などに配慮したものとなるよう、良好な住宅や居住環境を誘導するよう指針づくりを検討していきます。

**ホテル等の集客施設の建設を支援することを明記**

ホテルは中心市街地活性化事業補助金の対象施設ですが、原案にはなかったため、中心市街地活性化事業



補助金の事業内容を修正しました。

まちなかの活性化を進めるには、買い物、医療、教育、福祉や行政サービスなど、生活に欠かせない都市機能とまちの魅力を総合的に高めることが必要です。

また、わくわくするようなまちなかにするためには、市や市民の皆さん、民間事業者など多くの人が協力し、一緒に岩見沢の歴史や文化を育みながら、様々な出会いや交流を図ることができると環境を築き上げていくことが、何よりも重要です。

このため、計画の推進にあたっては、中心市街地の将来像である、多世代のふれあいを育み、岩見沢らしい魅力を高めた“活性化の発信拠点”をめざして、市民の皆さんと一緒に個性豊かなまちづくりを楽しんで進められるよう、まちなか情報の発信や

**まちなかの活性化にご意見を**  
まちなか活性化に対する意見や提案を引き続き受け付けています。  
住所、氏名、意見や提案を明記し、ファックス、Eメール、直接持参または郵送のいずれかの方法で提出してください。  
提出先 ☎ 068-0024 岩見沢市4条西3丁目1番地  
であえーる岩見沢5階  
岩見沢市経済部中心市街地活性化推進室  
☎ 24局2000 ✉ chukatu@i-hamanasu.jp

共有を図ります。  
さらに、岩見沢市、中心市街地活性化協議会、まちづくり団体、商店街、民間事業者などの多様な団体がそれぞれの役割を果たしつつ、相互の連携・協力により相乗効果を発揮できるような取り組みを進めていきます。  
まちなかの活性化に向け、市民の皆さんの積極的な参加をお願いいたします。  
問合せ 市中心市街地活性化推進室

- その中の一部を紹介します。  
● 狭めた範囲に投資を集中させることが必要
- 建設費の支援は、高度利用を図った場合に補助の限度額を引き上げることが可能
- 無計画に住宅を建てては逆効果で、統一感がなく、景観上問題のある市街地になる
- 点在した店舗の移転を促進する
- 中心市街地内で有料のシャトルバスを運行する
- 宿泊施設が不足しているため、今後とも整備が必要
- 市役所や図書館を中心市街地へ（公的機関の集中）
- 廃墟となつている市営住宅を撤去する
- 駅前通だけでなく、4条通、1条通、西6丁目通なども拡幅・再整備する
- 商店街は休日になると一斉に休業するが、同じ業種ごとの店同士で休業日を調整しては
- 中小の駐車場を大型コインパーキングに集約するとともに、地下・立体・屋内駐車場などにして台数を確保しては

いただいた意見は、まちなかの活性化を進めていく上での参考にさせていただきます。

6月1日に条例施行

# 空き家等の適正な管理を

少子高齢化や経済的な事情などにより、ここ数年で空き家が増加しています。そのうち、適正に管理されていない一部の空き家では、建築資材の飛散や落下の恐れがあるなど、歩行者や近隣の住民にとって危険な状態のものがあります。

特に、豪雪地域である岩見沢では、積雪による倒壊や屋根からの落雪など、雪による事故も警戒しなければなりません。

そこで市は、市民の皆さんの安全と生活環境の保全を目的に、岩見沢市における空き家等の適正な管理に関する条例を制定し、6月1日(日)に施行します。

## 市ができること

この条例の施行により、市は、適正に管理されていない空き家等について、敷地内への立ち入り調査や所有者への管理の指導、勧告などを行うことができます。

さらには、必要な措置を講ずるよ

う命じ、所有者の氏名等を公示することもできます。

それでもなお、所有者が応じない場合は、市が所有者に代わり必要最低限の措置を講じ、措置に要した費用は所有者から徴収します。

これまでは、敷地内の調査には所有者の同意が必要で、適正な管理を依頼しても強制力はありませんでしたが、今後は、より迅速で実効性のある行政手続きを行うことができます。

## 対象の空き家等は

市内に所在する常時無人状態の空き家等のうち、管理が不十分のため、市民の安全を害する恐れのあるものや生活環境に悪影響を与えるものが対象です。

- 壁や屋根等が破損している
- 割れた窓が放置されている
- 車庫がつぶれている
- 雪下ろしがされない

● 庭が荒れて不衛生 など

## 空き家等の管理は所有者の責任で

空き家等は、個人や法人等の財産であり、所有者が適正に管理しなければなりません。

適正に管理されていないことが原因で事故が発生し、他人に被害を与えた場合は、損害賠償を求められることがあります。

建物を所有している方は、次のようなことを心がけ、適正な管理に努めてください。

- 定期的の様子を見て、破損の有無や戸締り、屋根雪の状況などを確認する
- 近所の方に連絡先を伝える
- 自身での管理が困難な場合は、業者や知り合いの方などに管理を依頼する

問合せ 市民連携室

## 所有者に対し、空き家等を適正に管理するよう働きかけます

### 情報提供

適正に管理されていない空き家等の情報提供を受けます

### 調査

空き家等の現況と所有者を調査します

### 助言・指導

所有者に対し、適正な管理の助言や指導をします

### 勧告

適正な管理をするよう期限付きの勧告書を送ります

### 命令・公示

期限を決めて必要な措置を命じ、所有者の氏名等を公示します

### 代執行

市が必要最低限の措置を行い、費用を所有者から徴収します

# 利根別川クリーン・グリーン作戦 2014



**5月17日(土)**  
 午後1時30分(雨天中止)  
 集合場所(開会式)  
 はぎその緑地(9西5)  
 ☆岩見沢市立東光中学校  
 吹奏楽部による演奏  
 ☆ひゃっぴい体操

心地よい汗を流しましょう!

今年で24回目となる春の恒例行事、クリーン・グリーン作戦を開催します。  
 今年も市民の皆さんで、利根別川沿いを散策しながら、ごみを拾ってまちをキレイにしませんか。

## ガーデンテラス(7東5)での催しもお楽しみください

**クリーン・グリーンコンサート：花と苗木のマーケット**(雨天決行)  
 クリーン・グリーン作戦の後は、吹奏楽の演奏を聴いて和みませんか。  
 日 時 5月17日(土) 午後3時  
 演 奏 岩見沢緑陵高等学校吹奏楽部

春の庭を彩る花苗や苗木、各種ガーデン用品、工芸品を販売します。  
 日 時 5月17日(土) 正午～午後4時  
 18日(日) 午前10時～午後2時



問合先 市環境保全課

**参加者募集**

### じん芥処理センターごみ拾い

日 時 5月17日(土) 午前8時45分～10時  
 雨天の場合は中止しますので、午前7時以降にお問い合わせください。  
 会 場 じん芥処理センター(日の出町507)  
 持ち物 軍手もしくはゴム手袋、火ばさみ  
 汚れてもいい服装・長靴で参加してください。なお、ごみ袋は当日会場で配付します。  
 問合先 市廃棄物対策課

駐車場は、**旧岩見沢競馬場の駐車場**をご利用ください。

駐車場と会場の往復に、シャトルバスを運行します。

往路 午前8時から8時30分の間、随時  
 復路 午前10時から10時30分の間、随時

**参加者募集**

### 卓上収納ラック作成講座

ティッシュの空き箱を使って収納ラック(小物入れ)を作成してみませんか。

日 時 5月21日(水)  
 午後1時～2時30分  
 会 場 クリーンエコ(3西4)  
 定 員 10名(申込順)  
 持ち物 ティッシュの空き箱、布(表面の飾り用)、木工用ボンド、はさみ、カッター、目打ち

申込・問合先 前日までに、クリーンエコ(3西4)へ  
 ☎ 31局 1153

平成25年度 環境美化標語大賞受賞作品 **ごみひろい まちはみんなの おうちだよ**

# 国保 手続き忘れはありませんか？

## ▶ 解雇などで離職した方の保険料の軽減

会社の倒産や解雇などの理由で離職し、会社で加入していた健康保険から国保に移る方は、保険料の軽減が受けられます。また、すでに国保に加入している方も対象となる場合があります。  
**対象となる方** 平成22年3月31日以降に離職した方(離職時に65歳未満)で、雇用保険受給資格者証の離職理由が、倒産・解雇、雇い止めなど(離職理由コードが11、12、21、22、23、31、32、33、34)の方

ただし、雇用保険の特例受給資格者(受給資格者賞の右上に「特」と表記)および高年齢受給資格者(受給資格者賞の右上に「高」と表記)は、軽減の対象外です。

**保険料軽減期間** 離職した日の翌日の属する月から翌年度末まで

**申請に必要なもの** 雇用保険受給資格者証(ハローワークで発行)、以前加入していた健康保険の資格喪失証明書(すでに国保に加入している方は除く)、印鑑

## ▶ 加入脱退の届け出は忘れずに

国保に入るとき、またはやめるときは、14日以内に届け出をお願いします。なお、75歳になり、後期高齢者医療制度に移行となる方は、手続きの必要はありません。

| 国保に入るとき  | 届け出に必要なもの   |    |
|--|-------------|----|
| 他の市区町村から転入したとき   | 転入届         | 印鑑 |
| 職場の健康保険をやめたとき  | 健康保険資格喪失証明書 |    |
| 職場の健康保険の被扶養者でなくなったとき   |             |    |
| 子どもが生まれたとき   | 母子健康手帳      |    |
| 生活保護を受けなくなったとき   | 保護廃止決定通知書   |    |
| 加入の手続きが遅れると、国保の加入資格を得た月までさかのぼって保険料を納めなければなりません。また、手続きしていない間の医療費は一時的に全額自己負担になります。 |             |    |

| 国保をやめるとき   | 届け出に必要なもの     |    |
|--|---------------|----|
| 他の市区町村へ転出するとき  | 保険証、転出届       | 印鑑 |
| 職場の健康保険に入ったとき  | 国保と職場の両方の保険証  |    |
| 職場の健康保険の被扶養者になったとき                                       |               |    |
| 死亡したとき   | 保険証           |    |
| 生活保護を受け始めたとき   | 保険証、保護開始決定通知書 |    |
| 脱退の届け出が遅れると、届け出までの間、国保の保険証で受診した医療費の国保負担分を全額返納しなければなりません。 |               |    |

| その他こんなときにも            | 届け出に必要なもの     |    |
|-----------------------|---------------|----|
| 保険証を紛失したとき            | 身分を証明するもの     | 印鑑 |
| 国保加入者が就学のために住所を変更するとき | 保険証、転出届、在学証明書 |    |
| 国保加入者が指定施設等に住所を変更するとき | 保険証、転出届       |    |

指定施設等とは...病院または診療所への入院、児童福祉施設、障がい者支援施設、養護老人ホームまたは特別養護老人ホーム、介護保険施設など

## ■ ■ ■ 保険料の納め忘れはありませんか ■ ■ ■

納期限を過ぎた保険料をまだ納めていない方は、至急納付してください。なお、納付書を紛失した場合は再発行できますのでお問い合わせください。

問合せ先 市国保医療助成課

平成 26 年度から

# 後期高齢者医療制度 保険料が変わります

平成 26・27 年度の新しい保険料率が決まりましたのでお知らせします。なお、この保険料率は、2 年ごとに見直すことになっています。

|                                | 平成 24・25 年度 |   | 平成 26・27 年度 |
|--------------------------------|-------------|---|-------------|
| <b>均等割</b><br>(加入者が等しく負担)      | 年額 47,709 円 | ▶ | 年額 51,472 円 |
| <b>所得割</b><br>(加入者の所得に応じて負担)   | 10.61%      | ▶ | 10.52%      |
| <b>賦課限度額</b><br>(1 年間の保険料の限度額) | 550,000 円   | ▶ | 570,000 円   |

## 均等割軽減の範囲が拡大

| 軽減割合 | 【平成 25 年度まで】<br>所得が次の金額以下の世帯                      | ▶ | 【平成 26 年度から】<br>所得が次の金額以下の世帯                    |
|------|---|---|---|
| 5 割  | 33万円 + (24万 5 千円 × 世帯主以外の被保険者数)<br>単身世帯の方は該当しません。 | ▶ | 33万円 + (24万 5 千円 × 世帯の被保険者数)<br>単身世帯の方も該当になります。 |
| 2 割  | 33万円 + (35万円 × 世帯の被保険者数)                          | ▶ | 33万円 + (45万円 × 世帯の被保険者数)                        |

## 保険料の計算方法(平成 26 年度)

|                        |   |  |   |                                  |
|------------------------|---|--|---|----------------------------------|
| <b>均等割</b><br>51,472 円 | + | <b>所得割</b><br>(平成 25 年中の所得 - 33 万円) × 10.52% | = | <b>1 年間の保険料</b><br>(100 円未満切り捨て) |
|------------------------|---|--|---|----------------------------------|

年度の途中で加入したときは、加入した月からの月割で計算します。

平成 26 年度の保険料額は、7 月に個別にお知らせします。

## 保険料の軽減

### 【均等割の軽減】

被保険者と世帯主の所得の合計で判定します。なお、世帯主が被保険者でない場合でも、所得判定の対象となります。

| 所得が下記の金額以下の世帯                     | 軽減割合  | 平成 26 年度の軽減後の均等割           |
|-----------------------------------|-------|----------------------------|
| 33 万円                             | 8.5 割 | 7,720 円.....前年度比約 600 円増   |
| 被保険者全員の年金収入がそれぞれ 80 万円以下で、他の所得がない | 9 割   | 5,147 円.....前年度比約 400 円増   |
| 33 万円 + (24 万 5 千円 × 世帯の被保険者数)    | 5 割   | 25,736 円 ...前年度比約 1,900 円増 |
| 33 万円 + (45 万円 × 世帯の被保険者数)        | 2 割   | 41,177 円 ...前年度比約 3,000 円増 |

### 【所得割の軽減】

前年の所得から 33 万円を引いた額(賦課のもととなる所得金額)が、58 万円以下の方は所得割が 5 割軽減となります。(被保険者個人の所得で判定します)

### 【被用者保険の被扶養者だった方の軽減】

後期高齢者医療制度に加入したときに、被用者保険(主に、サラリーマンの方が加入している健康保険)の被扶養者だった方は、所得割はかからず、均等割が 9 割軽減となります。

問合せ先 市国保医療助成課



# みんなのひろば

6月号の締め切りは、**5月7日**です

内:内容 日:期日・期間 時:時間 所:会場・場所 対:対象 定:定員 料:参加料などの料金  
方:申込や申請等の方法 持:持ち物・必要な物 申:申込先 問:問合せ先

## □会員募集

| サークル名                    | 内容と連絡先                                    | 活動日時  | 活動場所                       |
|--------------------------|---|---|----------------------------|
| ミッキークラブ                  | 心身に障がいのある<br>幼児～中学生の水泳<br>24局7576 松本方     | 毎週木曜日<br>16:00～17:00                              | 市温水プール<br>(9東2)            |
| シルバー<br>スイミングクラブ         | 熟年と高齢者の<br>ゆったり水泳<br>26局3473 岩下方          | 毎週木曜日<br>12:00～13:00                              |                            |
| 南町わらべ太鼓                  | 幼児から高校生までの<br>和太鼓<br>090-6993-4213 山田方    | 毎週火・土曜日<br>19:00～21:00                            | 志文小学校<br>(志文町158)          |
| 岩見沢<br>スノーモザイク           | スクエアダンス<br>22局3762 鈴木方                    | 毎週水曜日<br>10:00～12:00<br>5月は無料体験。                  | 生涯学習センター<br>いわなび(4西1)      |
| 金澤美智子<br>バレエ研究所<br>岩見沢支部 | クラシックバレエ<br>25局3128 小室方                   | 毎週土曜日<br>11:00～21:00                              | まなみーる<br>文化センター<br>(9西4)   |
| こども<br>エアロビクス            | 3歳から高校生までの<br>体力づくりとエアロビクス<br>25局2936 鶴川方 | 毎週火曜日<br>クラスごとに時<br>間帯が異なりますので、詳細は<br>お問い合わせください。 | イベントホール<br>赤れんが<br>(有明町南1) |

**所** ぷらっとパーク5西2)  
**定** 10人(申込順)  
**料** 1千円  
**申** 5月26日(月)までに、松浦さんへ  
**問** ☎090-6873-1144

**所** ボディバランスウォーキング  
1日体験講座  
**内** 誰にでもできる運動を楽しみながら体験しませんか。  
**日** 5月31日(土)

## □催し

### 看護の日イベント

**内** 血圧無料測定、脳卒中のパネル展示、体験イベントなど。  
**日** 5月10日(土)  
**時** 午前11時から午後4時  
**所** イオン岩見沢店大和4-8)  
**料** 無料  
**問** 中川さん(岩見沢脳神経外科)  
**内** ☎20局10001

### 合唱の集い

**内** 演奏会の最後に歌う交響詩岩見沢は、会場の皆さんと一緒に歌ってください。  
**日** 5月11日(日)  
**時** 午後1時30分開場、2時開演  
**所** まなみーる文化センター(9西4)

**料** 無料  
**問** 玉木さん  
☎23局4518

街の音楽家による  
小さなコンサート  
**日** 5月18日(日)  
**時** 午後1時30分開場、2時開演  
**所** まなみーる文化センター(9西4)

**料** 1千円(中学生以下は500円)  
**問** 高橋さん  
☎25局2630

## □参加者募集

幸せ色の春プリザーブド  
フラワーアレンジメント  
**内** プリザーブドフラワーを使って、リースを作ります。  
**日** 5月7日(水)・12日(月)・19日(月)・26日(月)  
**時** 午前9時30分から午後0時30分  
**所** 生涯学習センターいわなび(4西1)

**定** 各日7人(申込順)  
**料** 3千300円(材料費、プリザーブドフラワー用のはさみ、季節の花代を含む)  
**時** 完成品を持ち帰るための袋

**申** 各開催日の前日までに、秋元さんへ  
☎090-6210-4444

### やさしい公的年金教室

**日** 5月10日(土)、6月14日(土)、7月12日(土)、8月16日(土)、9月13日(土)、10月11日(土)  
**時** 午後3時30分から5時30分  
**所** 生涯学習センターいわなび(4西1)

**定** 各日10人(申込順)  
**料** 無料  
**申** 田中さん  
☎090-2872-8563

### スポーツ吹矢体験教室

**内** 健康に良いスポーツ吹矢式呼吸法を体験しませんか。  
**日** 5月19日(月)  
**時** 午後1時30分から2時30分  
**所** 総合体育館北3西12)

**定** 10人(申込順)  
**料** 無料  
**持** 屋内用運動靴  
**申** 前日までに、新井さんへ  
☎24局6369

### 文字美人講座

**内** 美しく見せる書き方のコツを

学びませんか。  
**日** 5月19日(月)・26日(月)(全2回)  
**時** 午後6時から7時  
**所** 生涯学習センターいわなび(4西1)

**定** 15人(申込順)  
**料** 無料  
**持** ボールペンや万年筆など、毛筆以外の筆記用具  
**申** 瀬戸さん  
☎090-5950-8571

### 健康料理の会

**日** 5月21日(水)  
**時** 午前10時から正午  
**所** 生涯学習センターいわなび(4西1)

**定** 10人(申込順)  
**料** 800円  
**持** エプロン、三角巾、筆記用具  
**申** 岡本さん  
☎090-6214-4839

### 60歳からの お家すっきりセミナー

**内** 整理の考え方、物を減らすコツを学び、ごみ有料化の前にお家をスッキリさせませんか。  
**日** 5月29日(木)  
**時** 午前10時30分から正午



うまく焼きあがるかしら  
(陶芸教室)



がっこう、たのしみだな!  
(小学校入学式)

**時** 午前10時30分から11時40分  
**所** まなみーる市民会館(9西4)  
**料** 500円  
**持** 飲み物、汗拭きタオル、バスタオル、屋内用運動靴  
**申** 前日までに、対馬さんへ  
☎080-5595-6840

ませんか。  
**日** 5月31日(土)  
**時** 午後5時  
**所** レストランコロナ(2西3)  
**対** 独身で、交際相手を実際に探している方  
**定** 男女各20人(申込順)  
**料** 4千円  
**持** 本籍地で発行される独身証明書、免許証等の身分証明書  
**申** 5月24日(土)までに、大澄さん(赤い糸プロジェクト内)へ  
☎51局4488

原稿は、申し込み順に掲載します。紙面の都合上、応募のあったすべてを掲載できない場合があります。



## 各種計画策定委員を募集



### ◆岩見沢市障がい者福祉計画および障がい福祉計画策定委員

市は、障がいの有無にかかわらず、相互に人格と個性を尊重し合う共生社会の実現を目標とする「障がい者福祉計画」と、障害福祉サービスの提供体制の整備をすすめる上での指標を定める「障がい福祉計画」を策定するための策定委員を公募します。

|         |  |
|---------|--|
| 委員の任期   | 委嘱の日から計画の策定まで  |
| 応募資格    | 平成26年5月1日現在、満18歳以上の市民で、市から他の委員会の公募委員の委嘱を受けておらず、平日に開催する委員会に出席できる方 |
| 募集人数    | 3人以内(応募者多数の場合は抽選)  |
| 応募方法    | 市福祉課、北村・栗沢支所保健福祉課に備え付けの応募用紙に必要事項を記入し、持参または郵送                     |
| 応募期限    | 5月16日(金) 郵送の場合は、5月16日(金)の消印有効)                                   |
| 応募・問合せ先 | ☎ 068 - 8686 岩見沢市鳩が丘1丁目1番1号<br>岩見沢市健康福祉部福祉課障がい者福祉グループ            |

### ◆岩見沢市健康増進計画策定委員

市は、市民一人ひとりが健康寿命を延ばし、いきいきと健やかに暮らすことを目的とした「健康増進計画」を策定するための策定委員を公募します。

|         |  |
|---------|--|
| 委員の任期   | 委嘱の日から計画の策定まで  |
| 応募資格    | 平成26年5月1日現在、満18歳以上の市民で、市から他の委員会の公募委員の委嘱を受けておらず、平日に開催する委員会に出席できる方 |
| 募集人数    | 3人以内(応募者多数の場合は抽選)  |
| 応募方法    | 岩見沢保健センター、北村・栗沢支所保健福祉課に備え付けの応募用紙に必要事項を記入し、持参または郵送                |
| 応募期限    | 5月16日(金) 郵送の場合は、5月16日(金)の消印有効)                                   |
| 応募・問合せ先 | ☎ 068 - 0030 岩見沢市10条西3丁目 岩見沢保健センター                               |

### ◆介護保険事業計画策定委員

市は、第6期介護保険事業計画の策定にあたり、広く市民の意見を反映するため、策定委員を公募します。

|         |  |
|---------|--|
| 委員の任期   | 委嘱の日から平成29年3月31日まで   |
| 応募資格    | 平成26年5月1日現在、満40歳以上の市民で、市から他の委員会の公募委員の委嘱を受けておらず、平日に開催する委員会に出席できる方 |
| 募集人数    | 5人以内(応募者多数の場合は抽選)  |
| 応募方法    | 市高齢介護課、北村・栗沢支所保健福祉課に備え付けの応募用紙に必要事項を記入し、持参または郵送                   |
| 応募期限    | 6月6日(金) 郵送の場合は、6月6日(金)の消印有効)                                     |
| 応募・問合せ先 | ☎ 068 - 8686 岩見沢市鳩が丘1丁目1番1号<br>岩見沢市健康福祉部高齢介護課介護保険グループ            |

### ひゃっぴい体操コンクール 参加者募集

ひゃっぴい体操(基本、椅子、元気、簡単な各バージョンのいずれか)を仮装などのアイディアで披露してください。技術、元気の良さ、楽しさ、ユニークさなどを審査して各賞を決定します。

日時 6月29日(日) 午前11時～午後1時

会場 イベントホール赤れんが(有明町南1) 参加人数 1チーム、3～15人程度

申込・問合せ先 5月30日(金)までに、岩見沢保健センター(10西3)備え付けの申込用紙に必要事項を記入して提出 ☎ 25局5540



# 情報ひろば

|                                  |         |
|----------------------------------|---------|
| 本 庁                              | 23局4111 |
| 北 村 支 所                          | 56局2001 |
| 栗 沢 支 所                          | 45局2411 |
| 幌 向 出 張 所                        | 26局3296 |
| 朝 日 町 出 張 所                      | 46局2192 |
| 美 流 渡 出 張 所                      | 46局2311 |
| 有 明 交 流 プ ラ ザ<br>サ ー ビ ス セ ン タ ー | 31局0012 |

## 催し

### 高齢者福祉大会・ 高齢者文化祭

【内】 高齢者の生きがい活動に功績のあった方への表彰と、趣味と教養の学習成果を発表します。

【日】 5月24日(土)

【時】 開会式および表彰式

午前9時30分から10時30分

作品展示 午前9時30分

舞台発表 午前11時から午後3時30分

【所】 まなみーる市民会館・文化センター(9西4)

【問】 高齢者福祉センターふれあい(東山2)

☎ 23局7588

## お知らせ

### 臨時福祉給付金・子育て世帯臨時特例給付金について

【内】 平成26年1月1日時点で岩見沢市に住民登録があり、要件を満たしている方に、給付金を支給します。

申請・支給手続きについては、現時点では受け付けていません。詳しくは、広報いわみざわ6月号でお知らせする予定です。

### 【臨時福祉給付金】

【対】 平成26年度分市民税均等割(が課税されていない方。ただし、課税されている方に扶養されている場合や生活保護受給者を除きま

### 【問】 市福祉課総務グループ

【子育て世帯臨時特例給付金】

【対】 平成26年1月分の児童

手当・特例給付の受給者で、平成25年の所得が児童

手当の所得制限額に満たない方。ただし、臨時福祉給付金の支給対象者生活と保護受給者を除きます。

【問】 市福祉課児童福祉グループ

### いわみざわ北村温泉 臨時休館

【内】 温泉設備点検作業のため、臨時休館します。

入浴はできませんが、ホテルは営業します。

【日】 5月14日(水)

【問】 いわみざわ北村温泉北村赤川156)

☎ 55局3388

### ご厚志 ありがとうございます

ふるさとづくり推進事業にハッピーロード大山商店街振興組合(東京都板橋区)、積水化学北海道(株)(東町234)教育振興・社会福祉増進事業に、小関庸子さん栗沢町北本町50)

### 暴力団の排除の推進に関する条例

暴力団の排除を推進することで、市民の安全で穏やかな生活の確保と、青少年の健全な育成、地域経済の健全な発展を目的とした「岩見沢市における暴力団の排除の推進に関する条例」を4月1日に施行しました。

【基本理念】 暴力団を恐れない  
暴力団に対して資金を提供しない  
暴力団を利用しない

市民、事業者の皆さんは、基本理念にのっとり、暴力団の排除の推進にご協力をお願いします。

問合せ先 市民連携室

### 市営住宅(空き家)の入居者募集

案内・申込書配布 5月7日(水)~14日(水)  
申込受付期間 5月12日(月)・13日(火)・14日(水)  
抽選日時 5月21日(水) 午前10時  
入居許可日 6月19日(木)予定  
申込手続・入居資格・募集住宅・戸数・家賃などの詳細は、配布する入居申込案内書をご覧ください。  
申込・問合せ先 市建築課住宅管理係

### 平成26年度 市・道民税 均等割の額が変わります

平成25年度まで 平成26年度から  
4,000円 → 5,000円

平成23年12月2日施行の「東日本大震災からの復興に関し地方公共団体が実施する防災のための施策に必要な財源の確保に係る地方税の臨時特例に関する法律」により、平成26年度から平成35年度までの10年間、市・道民税の均等割の額が年額4,000円から年額5,000円になります。

【平成26年度 市・道民税のお知らせ】

- ▶ 給料から差し引きで納めていただく方  
5月下旬以降、勤務先を通じてお知らせします。
- ▶ 納付書や口座振替、年金からの差し引きで納めていただく方  
6月中旬ごろに、郵送でお知らせします。

問合せ先 市税務課市民税グループ

【申】：申込先 【問】：問合せ先  
【内】：内容 【日】：期日・期間 【時】：時間 【所】：会場・場所 【対】：対象 【定】：定員 【料】：参加料などの料金 【方】：申込や申請等の方法 【持】：持ち物・必要な物

## 不動産のインターネット公売

市税の滞納により、差し押さえた不動産をヤフー(株)が提供するインターネットシステムで公売します。

参加申込 市ホームページからYahoo!オークションのページに進み申し込み(申込手続にはYahoo! Japan IDの取得が必要です)

インターネットからの参加申し込みに限ります。

申込期限 5月28日(水) 午後1時開始

6月12日(水) 午後11時終了

入札期間 6月19日(水) 午後1時開始

26日(水) 午後1時終了

最高価代金納付期限 7月3日(水) 午後2時30分

問合先 市税務課納税グループ

## 「障害児通所支援」の利用者負担無料化のお知らせ

障がいのある児童を対象として適応訓練などを行う「児童発達支援」や「放課後等デイサービス」の利用に係る費用が、4月から無料になりました。詳しくは、お問い合わせください。

| サービス名      | サービス内容   | 対象         |
|------------|--|------------|
| 児童発達支援     | 日常生活における基本的な動作の指導、知識技能の付与、集団生活への適応訓練など         | 就学前の障がい児   |
| 放課後等デイサービス | 授業の終了後や休業日に、生活能力の向上のために必要な訓練、社会との交流の促進などの便宜の供与 | 就学している障がい児 |

問合先 市福祉課障がい者福祉グループ

## ひとり親家庭児童修学援助金 給付生募集

対象 市内に1年以上居住しているひとり親家庭の児童(平成26年度中に20歳に達するか、それよりも年少)で、高等学校、高等専門学校、専修学校の最終学年在学中の学業優秀な方

所得制限 前年度分の所得が児童扶養手当法による支給限度額以下であること

給付額 1人につき、年額8万円

対象人員 25人以内(申込多数の場合は選考)

申込・問合先 5月26日(月)までに、前年度の成績証明書、印鑑、児童扶養手当証書などを持参のうえ、市福祉課児童福祉グループへ

## がんサロン 参加者募集

がんに対する不安、悩み、つらさなどを参加者の皆さんで語り合いませんか。

日時 6月4日(水) 午後2時

会場 市民健康センター(8西7)

対象者 がん治療中の患者および家族

問合先 市立総合病院(9西7) ☎22局1650

## みんなで農業 アグリチャレンジ講座 参加者募集

毎日食べているお米や野菜の作り方が学べます。専門員の指導による田植えや稲刈り、農産物などの収穫体験をしませんか。

日時 6月7日(土)、7月5日(土)、8月2日(土)、9月6日(土)・27日(土)(全5回) 午前9時~正午

会場 北村農業試験園(北村豊里675)ほか

定員 30人(申込順)

参加料 500円(保険料)

講師 北村農業試験園農業技術専門員ほか

問合先 市農務課農業経営係

## 看護の日各種イベントの お知らせ

日時 5月12日(月) 午前8時30分~午後4時30分

●午前8時30分 看護の日ばんそうこう配布  
(無くなり次第終了します)

●午後1時30分~2時30分  
認定看護師による看護相談

●午後3時 フラダンスショー

忘れられない看護エピソード、看護川柳の展示もあります。

会場・問合先 市立総合病院(9西7) ☎22局1650

## 6月1日「人権擁護委員の日」 特設人権・困りごと相談所開設

日程 6月1日(日)

●午前10時~正午 北村支所

●午後1時~3時 栗沢市民センター  
(栗沢町北本町168)

●午後1時~4時 生涯学習センターいわなび  
(4西1)

問合先 札幌法務局岩見沢支局(有明町南1)

☎22局0619

## 糖尿病教室 参加者募集

バイキング形式の調理実習で、基本的な食事の仕方や食事量を学びませんか。

日時 6月6日(金) 午前10時~午後2時

受付は午前9時30分から。

会場 生涯学習センターいわなび(4西1)

定員 16人(申込順) 参加料 500円(材料費)

申込・問合先 午後2時から4時に、市立総合病院(9西7) ☎22局1650

自動車税の納期限は6月2日(月)です

## 高齢者の方へ バス・タクシー利用助成のお知らせ

《北村・栗沢町地区以外に居住している方》

【高齢者バス無料乗車券】

- ▷対象 次の要件をすべて満たす方
  - 平成 26 年 4 月 1 日現在、岩見沢市に住民登録があり、北村・栗沢町地区以外に居住している
  - 昭和 19 年 4 月 1 日以前の生まれ
  - 平成 25 年度の市民税が非課税
  - 在宅の高齢者でバスの利用が可能
- ▷持参するもの 印鑑  
申請書には最寄りのバス停留所を記入する欄がありますので、事前にバス停留所名を確認してください。
- ▷申請日時・場所

| 受付場所                    | 受付期間                |
|-------------------------|---------------------|
| 市役所本庁                   | 6月4日(水)・5日(木)・6日(金) |
| コミュニティプラザ<br>多目的Cホール    | 6月9日(月)～12日(木)      |
| 朝日コミュニティ<br>交流センター      | 6月13日(金)            |
| 幌向総合コミュニティ<br>センターほっとかん | 6月16日(月)・17日(火)     |

- ▷交付するものおよび時期  
最寄りのバス停留所から、岩見沢バスターミナルまでの12往復の乗車料金相当額(1,000円未満四捨五入)のバス乗車券を7月中旬～8月上旬に地域の民生委員を通じてお渡しします
- ▷問合せ先 市高齢介護課高齢者支援グループ

《北村地区に居住している方》

【敬老バス】

- ▷対象 北村地区に居住する70歳以上の方
- ▷持参するもの 印鑑、写真
- ▷受付期間 随時
- ▷交付するもの 北村地区内を運行している中央バスの乗車が無料となる「敬老バス」
- ▷受付・問合せ先 北村支所保健福祉課

《栗沢町地区に居住している方》

【老人移送サービス】

- ▷対象 栗沢町地区に居住し、介護保険制度の要介護2以上の認定を受けている在宅の方  
要介護1以下になった場合には、返還していただきます。
- ▷持参するもの 印鑑、介護保険被保険者証
- ▷受付期間 随時
- ▷交付するもの 通院時に利用する基本料金相当額(550円)の24枚分のハイヤー乗車券
- ▷受付・問合せ先 栗沢支所保健福祉課

## 初心者陶芸教室 参加者募集

日時 成形作業 5月17日(土)  
午前9時30分～午後3時  
色付け作業 6月14日(土)  
午前9時30分～正午

対象 60歳以上の市民  
定員 15人(申込順)  
参加料 600円  
持ち物 前掛け、タオル、  
ヘアードライヤー  
会場・申込・問合せ先  
5月1日(木)から13日(火)  
までに、高齢者福祉セン  
ターふれあい(東山2)へ  
☎23局7588



## 陶芸教室 参加者募集

【足つきボウルづくり】

日時 5月24日(土) 午前10時～正午  
定員 6人(申込順) 材料費 1,500円

【風鈴づくり】

日時 5月25日(日) 午前10時～正午  
定員 8人(申込順) 材料費 1,000円

《いずれも》

会場・申込・問合せ先  
月・火曜日を除く、開催日の前日までの午前  
9時から午後4時に、栗沢工芸館 栗沢町美  
流渡東町48)へ ☎47局3300

## パソコン講座 受講者募集

【Wordでチラシ作製講座】

日時 5月15日(木) 午前10時～午後4時  
申込期間 5月1日(木)～12日(月)

【はじめてのインターネット・メール講座】

日時 5月22日(木) 午前10時～午後4時  
申込期間 5月8日(木)～19日(月)

《いずれも》

会場 新産業支援センター(有明町南1)  
対象 マウス操作、文字入力のできる方  
定員 20人(申込順)  
受講料 3,000円(テキスト代込)  
申込・問合せ先 受講料を添えて、自治体ネットワー  
クセンター(有明町南1)4階電子メディア  
館へ(電話申込不可) ☎25局8106

## 親と子のよい歯のコンクール

日時 6月5日(木) 午後1時30分～4時  
対象 平成24年4月1日から平成25年3月31日  
の間に、3歳児歯科健康診査を受けた子ど  
もとその親  
応募資格 子ども むし歯がなく、歯みがきが良好な  
方  
親 現在、治療が必要な歯がない方  
会場・申込・問合せ先 5月16日(金)までに、岩見沢保  
健所(8西5)へ ☎20局0116

## 平成26年度 霊園使用申込受付

申込期間 5月19日(月)～30日(金)(土・日曜日除く)

申込資格 次の条件をすべて満たす方

- 平成25年6月1日以前から本市に住民登録している方
- 祭祀承継者で納める遺骨(親族のものに限る)がある方
- 平成26年度中にお墓の建立に着手する方

申込時に必要なもの

- 印鑑
- 世帯全員の住民票(全部記載のもの)1通
- 納める遺骨にかかる火葬許可証、または収蔵(納骨)証明書1通

募集区画数(今年度は新たに造成した墓所のみ募集します)

【緑が丘霊園(緑が丘287)】

| 名称   | 区分(区画)   | 永代使用料    | 費用合計     |
|------|----------|----------|----------|
|      |          | 永代管理料    |          |
| 普通墓所 | 4 (40区画) | 227,000円 | 284,600円 |
|      |          | 57,600円  |          |
|      | 6 (40区画) | 282,000円 | 368,400円 |
|      |          | 86,400円  |          |

(面積には若干の過不足がある場合があります。)

区画数は予定です。なお、重複して申し込むことはできません。

抽選日時・会場

6月15日(日) 午前10時 市役所本庁

使用料と管理料の納入時期は、6月下旬の予定です。納入後に使用許可証を交付します。お墓の建設工事は8月1日(金)からの開始となりますが、お墓の建築工事は、使用許可証がなければ着手できません。

申込・問合せ先 市環境保全課

## 市民園芸講座

【いわみざわ公園の山野草を楽しもう】

日時 5月11日(日) 午前9時30分～正午

講師 北本毅さん(山野草研究家)

【農薬の基本】

日時 5月17日(土) 午後1時～3時

講師 高橋啓太さん(丸和バイオケミカル(株)農薬指導士)

【知られざるオーキッドの世界】

日時 5月18日(日) 午後1時～3時

講師 川面豊樹さん(えるむ花園代表取締役社長)

【バラの植え床と病害虫対策】

日時 5月24日(土) 午前10時～正午

講師 工藤敏博さん(ローズグロワー)

【コンテナガーデンの基本】

日時 6月1日(日) 午後1時～3時

講師 土谷美紀さん(恵庭サンガーデン常務取締役)《いづれも》

定員 40人(申込順)

参加料 無料

会場・申込・問合せ先 室内公園色彩館(いわみざわ公園内) ☎25局6111

## 学校適応指導教室レインボーくらぶ

不登校状態にある子どもたちにそれぞれの状態に応じた段階的な支援を行い、学校復帰へ導く取り組みを行っています。

支援内容 訪問支援、学習支援、体験活動、教育相談  
所在地 緑が丘ルーム(緑が丘2 市立教育研究所内)  
有明ルーム(有明町南1 コミュニティプラザ内)

問合せ先 レインボーくらぶ(緑が丘2) ☎31局4030

## ふまねっとサポーター体験教室 参加者募集

認知症予防のための、ふまねっと運動を指導するふまねっとサポーターを体験しませんか。

日時 5月29日(木) 午後1時30分～3時

会場 広域総合福祉センター(11西3)

対象 ふまねっとに関心があり、ふまねっとサポーターの活動に関心のある方

受講料 無料

申込・問合せ先 5月1日(木)から26日(月)までに、岩見沢市社会福祉協議会(11西3)へ  
☎22局2960

## 傾聴ボランティア講座 受講者募集

傾聴の知識や技術、心構えを学びませんか。

日時 5月20日から6月10日までの毎週火曜日(全4回) 午後1時30分～4時30分

会場 広域総合福祉センター(11西3)

講師 川本俊憲さん(小規模多機能型居宅介護センター支心所長)

対象 傾聴ボランティアの活動に関心と意欲のある方

定員 30人(申込順) 受講料 無料

申込・問合せ先 5月1日(木)から15日(木)までに、岩見沢市ボランティアセンター(11西3)へ ☎25局5516

## 弓道教室 参加者募集

日時 5月20日から毎週火・木曜日(全15回)

昼の部 午前10時～11時

夜の部 午後6時～7時

会場 東山公園弓道場(総合公園)

対象 中学生以上の初心者

参加料 2,000円(別途1回100円の使用料が必要)

用具は連盟で用意します。

申込・問合せ先 5月17日(土)までに、弓道連盟(西野さん)へ ☎22局6246

## 軽自動車税の納期限は6月2日(月)です

平成26年度から障がい者のために使用する軽自動車の減免範囲が拡大しました。詳しくは広報いわみざわ2月号をご覧ください。

問合せ先 市税務課税務管理グループ

### 南空知再発見バスツアー 花のまち月形コテージガーデンと よきよきアスパラ狩り

行き先 月形コテージガーデン、うちやま農園(美唄アスパラ狩り)、ピパの湯「ゆ〜りん館」、アンテナショップ PiPa

日時 6月18日(水) 午前8時40分集合  
集合場所 コミュニティプラザ1階ロビー  
(有明町南1)

定員 30人(申込順)  
参加料 大人2,600円、小学生以下2,300円  
(入浴料、昼食代を含む)  
申込・問合せ先 土・日曜日を除く、5月28日(水)から  
6月4日(水)の午前8時45分~午後5時30分  
の間に、電話または直接市企画室へ  
市企画室以外では申し込みできません。

### 来夢21からのお知らせ

【手作りせんべい実演と昔なつかし紙芝居】

日時 5月17日(土) 午後2時~3時  
会場 来夢21(栗沢町南本町41)  
対象 幼児(保護者同伴)から一般  
参加料 20円(せんべい代)

申込方法 5月7日(水)から来夢21で

【むかし遊び】

内容 たけうま・まりつき・けん玉など  
日時 5月23日(金) 午後3時~4時  
会場 来夢21(栗沢町南本町41)  
対象 小学生以上

【うどん打ち】

日時 6月14日(土) 午後1時30分~4時  
会場 栗沢クラインガルテン(栗沢由良63)  
対象 高校生以上 定員 10人(申込順)  
参加料 800円  
持ち物 タオル、エプロン、バングナ、持ち帰り用袋  
《いずれも》  
申込・問合せ先 来夢21 ☎45局2105

### 利根別原生林ウォーキングセンター からのお知らせ

【春の野鳥観察会】

日時 5月18日(日) 午前9時30分~11時30分  
参加費 無料 持ち物 双眼鏡、筆記用具

【市民春のお気軽自然観察会(野草編)】

日時 5月25日(日) 午前9時30分~11時30分  
参加費 無料  
持ち物 筆記用具

帽子を着用し、長そで・長ズボンの白っぽい服装で  
参加してください。

《いずれも》

集合場所・問合せ先 利根別原生林ウォーキングセン  
ター(緑が丘73) ☎32局2488

### 用水路などの転落事故に注意

### こどもの日 郷土科学館無料開放

日時 5月5日(祝) 午前9時30分~午後5時  
対象 中学生以下(小学1・2年生保護者同伴)  
会場・申込・問合せ先 郷土科学館(いわみざわ公園内)  
☎23局7170

### リバウンドしにくいダイエット教室 受講者募集

生活習慣病にならないための講話や食事講座、運動  
実技などで、3か月で健康的なダイエットにチャレン  
ジしませんか。

日時 5月30日~7月11日までの毎週金曜日と8  
月18日(月)(全8回) 午後1時~3時  
会場 岩見沢保健センター(10西3)  
スポーツセンター(総合公園)  
対象 64歳以下で、全日程参加が可能な方  
通院中の方は主治医に受講の可否を確認していただ  
く場合があります。

定員 20人(申込順) 受講料 無料  
申込・問合せ先 5月20日(火)までに、岩見沢保健セン  
ター(10西3)へ ☎25局5540

### 第106回市民歩け歩け大会 参加者募集

日時 5月24日(土) 午前9時受付、9時30分開  
会式、正午解散予定  
雨天の場合中止しますので、当日午前8時以降にお  
問い合わせいただくか、市公式ツイッターでご確認  
ください。

集合場所 いわみざわ公園バラ園駐車場  
コース いわみざわ公園周辺(約7km)  
持ち物 記録紙、タオル、飲み物など  
ペットを連れての参加はできません。  
問合せ先 市教委生涯学習・文化・スポーツ振興課  
(4西3 であえーる岩見沢内)へ  
☎35局5129

### 復興支援活動に対し補助します

以下の要件を全て満たす復興支援活動に対し、必要  
経費の一部を補助します。

対象 ●市内に住所がある団体などの取組みのうち  
いずれか  
□東日本大震災により被災した方や市内  
に避難している方に、勇気と希望を与  
える活動  
□被災地の方を岩見沢市に招待し、市民  
と交流を深め、被災地の方を元気づけ  
る活動  
●支援の内容が決まっている活動  
●平成27年3月31日までに行われる活動

補助金額 経費の2分の1(50万円を上限)  
申込・問合せ先 市防災対策室に活動内容を相談いた  
だき、同室備え付けの申請書でお申込みください。な  
お、申請書は市ホームページからもダウンロードで  
きます。

※配付しております広報紙に誤りがありましたので、訂正いたします。  
ご迷惑をおかけして申し訳ありません。

### 早朝・市民テニス教室 参加者募集

日時 6月2日から毎週月・水・金曜日(全12回)  
早朝教室 午前6時～7時  
市民教室 午前10時～正午  
定員 各20人(申込順) 参加料 2,000円(開講日に持参)  
会場・申込先 5月27日(火)までに、東山公園庭球場  
(東山総合公園)へ ☎23局3775  
問合せ先 ソフトテニス連盟(藤原さん) ☎23局9149

### プールオープンのお知らせ

【北村プール(北村中央4725)】  
開館期間 6月15日(日)～9月15日(祝)  
問合せ先 市温水プール(9東2) ☎23局6400  
開館期間中は直接北村プール ☎56局2521へ。  
【栗沢B&G海洋センタープール(栗沢町最上506)】  
開館期間 6月1日(日)～10月31日(金)  
問合せ先 栗沢B&G海洋センター ☎45局4600

### 水泳教室の参加者募集

#### 《会場:栗沢B&G海洋センター》

幼児スイミング教室(4歳～就学前/定員各10人)  
年齢は4月2日現在。  
7月15日から毎週火・木曜日(全10回)15:10～16:00  
7月16日から毎週水・金曜日(全10回)15:10～16:00  
ガンバレスイミング教室(小学生/定員各16人)  
6月17日から毎週火・木曜日(全20回)16:10～17:00  
6月18日から毎週水・金曜日(全20回)16:10～17:00  
こどもスイミング教室(小学2年生～中学生/定員16人)  
6月17日から毎週火・木曜日(全20回)17:10～18:00  
きれいにスイミング教室(一般/定員20人)  
6月4日から毎週水・金曜日(全24回)10:10～11:00  
水中運動教室(一般/定員20人)  
6月3日から毎週火曜日(全13回)10:10～11:00  
受講者が5人に満たない教室は中止します。  
《各教室とも》  
対象 市民 保険料 800円  
受講料 無料(入館料は各自負担)  
申込受付 5月20日(火)から25日(日)までの午前9時から午後5時までに、栗沢B&G海洋センター  
(栗沢町最上506)へ ☎45局4600  
申込多数の教室は、6月1日(日)午前10時から抽選を行います。  
《会場:北村プール 北村中央4725》  
水中体操教室(一般/定員30人)  
6月19日から毎週木曜日(全6回)10:30～11:30  
水泳教室(小・中学生/定員30人)  
7月25日から毎週月・水・金曜日(全6回)  
13:00～14:00  
各教室とも申込順です。なお、受講者が10人に満たない教室は中止します。  
《各教室とも》  
対象 市民 受講料 無料(入館料は各自負担)  
申込受付 5月15日(木)から6月9日(月)までの午前10時から午後8時までに、市温水プール(9東2)へ ☎23局6400

### バドミントン教室 参加者募集

日時 5月17日(土)・31日(土)、6月14日(土)・28日(土)  
午前9時30分～正午  
会場 スポーツセンター(総合公園)  
対象 小学生・中学生・高校生以外の方  
定員 各30人(申込順)  
参加料 無料(事前にスポーツ傷害保険の加入が必要)  
持ち物 ラケット、屋内シューズ、タオルなど  
ラケットが無い方は協会ので用意しますので、事前にお申し出ください。  
申込・問合せ先 5月16日(金)までに、バドミントン協会  
(池田さん)へ ☎090-1528-8940

### ボウリング教室 参加者募集

日時 6月2日から7月28日の毎週月曜日(7月21日を除く)午後6時30分～8時30分  
定員 20人(申込順)  
参加料 各回1,080円(貸靴代は各自負担)  
教材費(指に合わせたボールのドリル代)として別途3,240円が必要です。  
会場・申込 5月7日(水)から31日(土)の間に、参加料と教材費を添えて、ポルタ・トーホーボウル(4西3)へ  
問合せ先 岩見沢ボウリング協会(伊澤さん)へ ☎22局1159

### 硬式テニス教室 参加者募集

【社会人テニス教室】  
日時 6月1日から毎週日曜日(全5回)  
午前7時～8時50分  
受講料 4,000円  
会場 岡山スポーツフィールド庭球場(岡山町12)  
【夜間テニス教室】  
日時 6月5日から毎週木曜日(全5回)  
午後6時30分～8時30分  
受講料 4,000円(1回150円の夜間使用料が必要)  
社会人教室と夜間教室を同時に受講する場合、受講料は6,000円になります。  
【婦人テニス教室】  
日時 6月3日から毎週火・金曜日(全10回)  
午前9時30分～11時30分  
受講料 6,000円  
【ジュニアテニス教室】  
日時 6月7日から毎週土曜日(全5回)  
午前7時～8時50分  
対象 小学1年生～中学3年生  
受講料 4,000円  
《各教室とも》  
会場 東山公園庭球場(東山総合公園)  
会場指定しているものを除く。  
コース 初心者コースと経験者コース  
定員 各コース20人(申込順)  
申込・問合せ先 ファックスでテニス協会事務局へ ☎・☎35局7006



| 日  | 月  | 火  | 水  | 木  | 金  | 土  |
|----|----|----|----|----|----|----|
|    |    |    |    | 1  | 2  | 3  |
| 4  | 5  | 6  | 7  | 8  | 9  | 10 |
| 11 | 12 | 13 | 14 | 15 | 16 | 17 |
| 18 | 19 | 20 | 21 | 22 | 23 | 24 |
| 25 | 26 | 27 | 28 | 29 | 30 | 31 |

は休館日です。

第一小学校図書館は日曜日にも休館します。

<https://lib.city.iwamizawa.hokkaido.jp/>

市立図書館(春日町2)  
☎22局4236

火～金曜日▶午前10時～午後7時  
土・日曜日▶午前10時～午後5時30分

第一小学校図書館(緑町3)  
☎22局0401

火～土曜日▶午前11時30分～午後5時

北村学習交流館(北村赤川593)  
☎56局2553

火～金曜日▶午前10時～午後6時

来夢21図書館(栗沢町南本町41)  
☎45局2105

土・日曜日▶午前10時～午後5時30分

### 絵本の読み聞かせ

- 市立図書館 5月14日(水) 午前10時30分  
17日(土) 午前10時30分  
28日(水) 午前10時30分
- 学習交流館 5月20日(火) 午前10時30分
- 来夢21図書館 5月8日(木) 午後3時  
22日(木) 午後3時

### 子ども読書会

市立図書館

5月10日(土) 午前10時  
次回は6月7日(土)に行います

### 子どもの本を聴く会

市立図書館

5月22日(木) 午後1時30分  
荒井良二 - なんていいんだこのせかい

### 火曜落語

市立図書館

5月13日(火) 午前11時  
枝雀落語大全より 『鴻池の犬 / 貧乏花見』

### この1冊読んでみませんか

児童書 / サクラ・タイムトラベル(岩崎書店)  
加部鈴子 / 作

志保といとこの龍之介は、ひよんなことから歴史博物館に行くことに。そこで突然、火災報知器が鳴り、非常口から避難したはずが、なんとその扉は江戸時代へ通じていて…。ある「特命」を受けた二人は目的をはたし無事帰ってこられるのか？歴史をもとにした物語の世界に引き込まれます！



### ベビカフェ

参加無料

絵本を通して親子の触れ合いを深めませんか。  
日時 5月23日(金) 午前10時30分～正午  
内容 絵本の読み聞かせ、本の紹介、手遊び、育児・健康相談  
対象 3歳未満児と保護者  
会場・問合先 市立図書館

### 図書館シアター

一般向け

○市立図書館 5月24日(土) 午後2時  
王子と乞食

○来夢21図書館 5月11日(日) 午後1時  
綾小路きみまろ  
エキサイトライブ4

子ども向け

○市立図書館 5月10日(土) 午後2時  
ジャックと豆の木  
ころわんのおはなし

○来夢21図書館 5月24日(土) 午前10時30分  
おじゃる丸  
銀河がマロを呼んでいる

### 図書之三二展示

- 市立図書館 鳥
- 学習交流館 おとうさん・おかあさん・こども
- 来夢21図書館 旅行に行こう！

### 絵本作家

### よしながこうたく

参加無料

### 読み聞かせ&ライブペイント

大人気の絵本作家が繰り広げる  
ステージを楽しみませんか。

日時 5月11日(日)  
午前10時30分～

会場・問合先 市立図書館



### 文部科学大臣表彰を受賞

市立図書館が、文部科学大臣表彰「子どもの読書活動優秀実践図書館」に選ばれました。

季節にあわせた行事や昨年からはじめたブックスタート事業、ベビカフェ事業など、親子で本に親しむきっかけづくりが評価されました。

今後も様々な事業に取り組み、赤ちゃんからお年寄りまで、市民の皆さんに愛される図書館を目指します。

市民が選んだ!

# いわみざわの たから 紹介 vol.6



中島の茶室、玉泉庵は、予約すれば利用可能(有料)。厳かな雰囲気、庭園を眺めながら楽しむ茶の湯は、格別の時間を与えてくれるでしょう。

## 玉泉館跡地公園

岩見沢市東山3丁目3-1  
☎ 24 局 4255 (シルバー人材センター)  
開園期間 / 4月29日～11月3日  
駐車場有

温泉旅館『玉泉館』の跡地を市民の憩いの場として改修、整備して作られた日本庭園です。池を中心に整備された散策路からは、春は桜、夏是水蓮、秋は紅葉を楽しめ、市内でも特に四季の移ろいを感じられる場所です。ひと休みできるベンチやあずまやもあり、風情ある園内で時間を忘れてゆっくりしてみたいかがでしようか。



園内に点在するゴンドラは、オープン当初の観覧車に使われていたもの。遊び疲れたとき、雨風をしのいで休めるのでありがたいですね。

## 北海道グリーンランド遊園地

岩見沢市志文町 1015 (いわみざわ公園内)  
☎ 22 局 2121  
営業時間 / 9:00～17:00(時期によって変動あり)  
レストラン・駐車場有

岩見沢の代表的な遊びスポット。46種類のアトラクションを楽しめるのはもちろん、チビッ子に大人気のキャラクターショーや夜空を彩る花火大会のほか、子どもから大人まで楽しめるイベントが盛りだくさん。車いすも利用できる、道内一大きい、高さ85mの大観覧車からは、石狩平野の雄大な景色を望めるほか、遊園地としては珍しい池にはボートがあり、家族や友達とみんなで楽しめます。

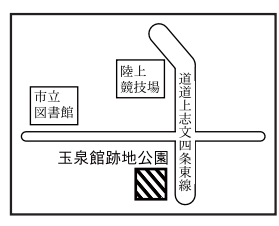
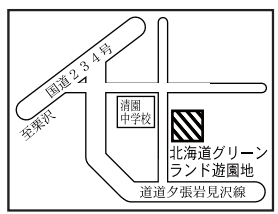

広報紙は綴じておきましょう



### 人の動き (平成 26 年 3 月 31 日現在)

|         |     |   |                      |
|---------|-----|---|----------------------|
| ●住民基本台帳 | 人   | □ | 総数 86,655人(前月比 -405) |
|         |     |   | 男 40,592人(前月比 -221)  |
|         |     |   | 女 46,063人(前月比 -184)  |
|         | 世帯数 |   | 42,267世帯(前月比 - 57)   |

### 岩見沢市役所

☎ 068-8686 北海道岩見沢市鳩が丘1丁目1番1号  
☎ 0126-23-4111 FAX 0126-23-9977  
ホームページ <http://www.city.iwamizawa.hokkaido.jp>  
▶救急当番医ガイド ☎ 0126-23-5153  
▶消防テレホンガイド ☎ 0126-24-0119



今月の表紙

今年もみんなで育てた、たくさんの稚魚が、大海原へ旅立ちました

|      |   |  |   |
|------|---|--|---|
| 1 木  | 5月3日～6日は、歯科の当番医を設けています。<br>診察時間は、午前9時～午後5時です。   | 19 月   |   |
| 2 金  | 子育て おしゃべりルーム とことこ【裏面】   | 20 火   | 岩保 脳イキキ度チェック【裏面】  |
| 3 土  | <b>当番医</b><br>内科系：海老原内科(日の出1) ☎23局3000<br>外科系：北海道中央労災病院(4東16) ☎22局1300<br>歯科系：美園歯科医院(美園4-3) ☎24局5188                                  | 21 水   |   |
| 4 日  | <b>当番医</b><br>内科系：北五条医院(北4西10) ☎22局2377<br>外科系：倉増整形外科(2西7) ☎22局0288<br>小児科系：あくつこどもクリニック(10西4) ☎33局8000<br>歯科系：山口歯科医院(5西5) ☎23局6881    | 22 木   | 岩保 4・5か月児健康診査(平成25年12月生まれ)<br>[6月19日(木)平成26年1月生まれ]<br>栗保 脳イキキ度チェック【裏面】  |
| 5 月  | <b>当番医</b><br>内科系：竹内医院(6西2) ☎22局0134<br>外科系：かまだクリニック(3西4) ☎24局8910<br>歯科系：へんみデンタルクリニック(幌向1-3) ☎35局7164                                | 23 金   | 子育て おしゃべりルーム ばぶばぶ【裏面】<br>子育て 小児科医による子育て相談【裏面】   |
| 6 火  | <b>当番医</b><br>内科系：岩見沢市立総合病院(9西7) ☎22局1650<br>外科系：岩見沢市立総合病院(9西7) ☎22局1650<br>小児科系：岩見沢市立総合病院(9西7) ☎22局1650<br>歯科系：日之出歯科医院(1西6) ☎25局2587 | 24 土   | <b>当番医</b><br>内科系：得地内科医院(3西6) ☎23局1515<br>外科系：岩見沢北翔会病院(10西21) ☎32局2188  |
| 7 水  |   | 25 日   | <b>当番医</b><br>内科系：松藤医院(2西4) ☎22局3251<br>外科系：北海道中央労災病院(4東16) ☎22局1300<br>小児科系：岩見沢こども・産科婦人科クリニック(3西10) ☎32局0707 |
| 8 木  | 岩保 8・9か月児健康診査(平成25年8月生まれ)<br>[6月5日(木)平成25年9月生まれ]  | 26 月   | 北村 脳イキキ度チェック【裏面】  |
| 9 金  | 子育て おしゃべりルーム ばぶばぶ【裏面】   | 27 火   | 岩保 脳イキキ度チェック【裏面】  |
| 10 土 | <b>当番医</b><br>内科系：森川内科クリニック(6東1) ☎33局5600<br>外科系：岩見沢北翔会病院(10西21) ☎32局2188   | 28 水   | 岩保 3歳児健康診査(平成23年4月生まれ)<br>[6月25日(木)平成23年5月生まれ]  |
| 11 日 | <b>当番医</b><br>内科系：おなかのクリニック(9東1) ☎25局5505<br>外科系：北海道中央労災病院(4東16) ☎22局1300<br>小児科系：さとうキッズクリニック(大和1-9) ☎20局0310                         | 29 木   |   |
| 12 月 |   | 30 金   |   |
| 13 火 | 岩保 脳イキキ度チェック【裏面】  | 31 土   | <b>当番医</b><br>内科系：かない内科消化器クリニック(2西7) ☎22局0768<br>外科系：かまだクリニック(3西4) ☎24局8910                                   |
| 14 水 | 岩市 股関節脱臼検査【裏面】  | 6/1 日  | <b>当番医</b><br>内科系：岩見沢市立総合病院(9西7) ☎22局1650<br>外科系：岩見沢市立総合病院(9西7) ☎22局1650<br>小児科系：岩見沢市立総合病院(9西7) ☎22局1650      |
| 15 木 | 岩保 1歳6か月児健康診査(平成24年10月生まれ)<br>[6月12日(木)平成24年11月生まれ]   | 6/2 月  |   |
| 16 金 | 子育て おしゃべりルーム とことこ【裏面】   | 6/3 火  | 岩保 脳イキキ度チェック【裏面】  |
| 17 土 | <b>当番医</b><br>内科系：石塚医院(5東11) ☎22局1718<br>外科系：岩見沢北翔会病院(10西21) ☎32局2188   | ▶▷▶すこやかカレンダーの記号◀◀◀<br>【岩保】岩見沢保健センター(10西3) 【岩市】岩見沢市民健康センター(8西7)<br>【栗保】栗沢保健センター(栗沢町南本町30) 【北村】北村支所(北村赤川593)<br>【子育て】いわみざわ子育て支援センター(4西3 であえーる岩見沢内) |   |
| 18 日 | <b>当番医</b><br>内科系：中央医院(6西6) ☎22局0472<br>外科系：岩見沢市立総合病院(9西7) ☎22局1650<br>小児科系：岩見沢市立総合病院(9西7) ☎22局1650                                   | <b>夜間急病センター</b><br>夜間、急に具合が悪くなったら<br>診療時間 午後6時～午前0時(土・日曜日、祝日を問わず) 10西3<br>診療科目 内科・小児科(その他の科目はご相談ください) ☎25局3000                                   |   |

## 日常生活に関する相談

相談はすべて無料

### ◆弁護士による法律相談

電話予約が必要。各相談日の1週間前から前日までの午前9時～午後5時30分に市民連携室市民相談・交通防犯係へ  
●5月2日(金)・16日(金)、6月6日(金)  
本庁市民相談室(定員は、1日10人)

### ◆家事相談

離婚、相続など家庭内の問題について  
●5月13日(火) 午前10時～午後3時 本庁市民相談室  
●5月27日(火) 午前10時～午後3時 消費者センター(3西4 であえーる岩見沢駐車場ビル2階)

### ◆社会保険労務士による労働相談

賃金、労働時間、解雇、労災補償について  
●5月22日(木) 午後1時～3時 本庁市民相談室

### ◆家庭生活相談

夫婦生活や子育て、人間関係の悩みや生き方について  
●5月28日(水) 午前10時～午後3時 本庁市民相談室

### ◆行政相談委員による行政相談

国の行政に対しての苦情・意見について  
●5月13日(火) 午後1時～3時 栗沢福祉会館(栗沢町北本町168)  
●5月19日(月) 午後1時～3時 本庁市民相談室  
●5月22日(木) 午後1時～3時 北村支所(北村赤川593)

### ◆人権困りごと相談

嫌がらせ、不当な扱い等人権について  
●5月8日(水) 午後1時～4時 本庁市民相談室

### ◆消費生活専門相談

●土・日曜日、祝日を除く毎日 午前9時～午後5時 消費者センター(3西4 であえーる岩見沢駐車場ビル2階) ☎23局7987

### ◆緑化相談員による花と木と緑の相談

●月・金曜日を除く毎日 午前9時～午後5時 室内公園色彩館(いわみざわ公園内) ☎25局6111

### ◆市税、水道料金、下水道使用料、国民健康保険料、保育料の納付相談

市役所の各担当課で行います。  
●5月14日(水)・15日(木)・29日(木) 午後5時30分～8時  
●5月25日(日) 午前9時～正午 水道料金・下水道使用料のみ、毎週木曜

日の午後5時30分～7時にも行います。

### ◆税理士による税の相談

所得税、相続税など主に国税について  
●5月21日(水) 午後1時～3時 本庁市民相談室

### ◆高齢者の職業相談

●土・日曜日、祝日を除く毎日 午前9時～午後5時30分 シルバー人材センター(5西3) ☎24局4255

市政に関する相談や要望、苦情などは市職員が毎日受け付けています。本庁市民連携室(☎23局4111)、各支所(北村☎56局2001、栗沢☎45局2411)までお問い合わせください。

# すこやかガイド

岩見沢保健センター(10西3) } 25局5540  
 高齢者福祉センター「えみる」(北村赤川3562) }  
 栗沢保健センター(栗沢町南本町30) }  
 いわみざわ子育て支援センター(4西3であえーる岩見沢内) 22局3337

## 健康に関する相談

相談料は無料

### ◆保健師による健康相談

- 土・日曜日、祝日を除く毎日 午前9時～午後5時30分  
岩見沢保健センター、北村支所(北村赤川593)
- 5月22日(木) 午前9時30分～11時30分 栗沢保健センター
- 5月26日(月) 午後1時30分～3時30分 北村支所(脳イキキ度チェックのみ)

### ◆栄養士・歯科衛生士による相談

- 土・日曜日、祝日を除く毎日 午前9時～午後4時30分  
岩見沢保健センター  
事前に電話で申し込んでください

### ◆精神科医による心の健康相談

- 5月15日(木) 午後1時～3時  
岩見沢保健所(8西5) 20局0121  
相談日の2日前までに電話予約が必要

## 脳イキキ度チェック

参加料は無料

会場・日程 【岩見沢保健センター】 5月13日(火)・20日(火)・27日(火)  
 【栗沢保健センター】 5月22日(木)  
 【北村支所】 5月26日(月)

対象 「物忘れが気になる」「今まで好きだったことに興味や関心がなくなった」などと最近感じるようになった方

内容 神経・心理機能テスト、生活の指導  
 申込・問合せ先 電話で岩見沢保健センターへ

### 参加者募集

### 介護者のつどい

日時 5月12日(月) 午後1時30分～3時  
 対象者 認知症や寝たきりの方を介護している方  
 内容 参加者同士の交流  
 会場・申込・問合せ先 岩見沢保健センター



## 子宮がん・乳がん検診

女性対象 要事前申込

| 区分     | 対象    | 日程        | 場所                                |
|--------|-------|-----------|-----------------------------------|
| 子宮がん検診 | 20歳以上 | 毎週火曜日     | 市民健康センター                          |
| 乳がん検診  | 30歳以上 | 毎週火・水・金曜日 | 市立総合病院(マンモグラフィー)<br>市民健康センター(視触診) |

検診当日の受付時間 午後0時45分～1時

火曜日に乳がん検診を受診する方は前の週の金曜日に、水曜日に受診する方は前日の火曜日に、市立総合病院でマンモグラフィー撮影を行いますので、2日間の検診になります。水曜日、金曜日で同日にマンモグラフィー撮影と視触診を行う時間帯もありますので申込時にお問い合わせください。

負担金 申込時にお知らせします

申込・問合せ先 受診を希望する日の3週間前までに岩見沢保健センターへ

## 献血にご協力を

※400mlの血液が不足していますので、400mlの献血にご協力をお願いします。

|          |             |                   |
|----------|-------------|-------------------|
| 5月21日(水) | 10:00～12:00 | 空知信用金庫本店(3西6)     |
|          | 12:30～13:30 | 岩見沢消防署(6東1)       |
|          | 15:00～16:00 | 岩見沢道路事務所(日の出北2-1) |
| 22日(木)   | 10:00～11:30 | 大和タウンプラザ(大和1-9)   |
|          | 13:00～16:00 |                   |
| 23日(金)   | 9:30～11:30  | J Aいわみざわ本所(2西1)   |
|          | 13:00～16:00 | 北海道中央労災病院(4東16)   |
| 6月4日(水)  | 10:00～11:30 | 北海道電力 岩見沢支店(9西1)  |
|          | 13:00～16:00 | 市立総合病院(9西7)       |

市のホームページや市教育委員会のホームページでこのほかにも子育てに関する情報を掲載しています

[ ]内は、次回開催日

## すくすく子育てコーナー

### ■各種予防接種

接種料は無料

| 区分  | 対象   | 指定医療機関名  |
|---|--|--|
| 百日せき、ジフテリア、破傷風<br>3種混合ワクチン  | 生後3か月～90か月未満児で、3種混合を1度でも受けている子   | ○あくつこどもクリニック(10西4) 23局8000<br>○岩見沢こども・産科婦人科クリニック(3西10) 22局0707                       |
| 百日せき、ジフテリア、破傷風、不活化ポリオ<br>4種混合ワクチン   | 生後3か月～90か月未満児で、3種混合、ポリオ(生・不活化)ワクチンを1度も受けたことのない子                                  | ○さとうキッズクリニック(大和1-9) 20局0310<br>○出口小児科医院(7西5) 22局3570<br>○岩見沢市立総合病院(小児科)(9西7) 22局1650 |
| 小児まひ(ポリオ)   | 生後3か月～90か月未満児で、生ワクチンを1度受けた子  |  |
| 麻しん、風しん<br>混合ワクチン<br>麻しんワクチン<br>風しんワクチン   | 1期...生後12か月～24か月未満児<br>2期...就学前1年間にある子   |  |
| BCG   | 1歳未満児  |  |
| 標準的な接種期間は生後5か月～8か月未満です。できるだけこの期間に受けましょう   |  |  |
| 第Ⅱ期ジフテリア  | 小学6年生  |  |
|   | 9月に案内書を送付します。10月以降に案内書が届かない場合は、岩見沢保健センターへ連絡してください                                |  |
| ヒブ  | 生後2か月～5歳未満児  |  |
| 小児肺炎球菌  | 生後2か月～5歳未満児  |  |
| 子宮頸がん   | 中学1年生～高校1年生相当  |  |
|   | 子宮頸がん予防ワクチンは、その有効性と安全性などを十分理解した上で接種してください。また、中学1年生で、接種を希望する方は、岩見沢保健センターへ連絡してください | 指定医療機関は、市ホームページでご確認ください  |
| ○各指定医療機関によって、接種日時が異なりますので、必ず確認してください<br>○他市町村で予防接種を受ける場合は、依頼書が必要ですので、必ず岩見沢保健センターへ連絡してください |  |  |

予防接種における未満児とは、誕生日の前日までのお子さんのことです

### ■各種検診・検査など

料金は無料

#### ◎乳幼児健康診査

日時 日程は裏面のすこやかカレンダーをご覧ください。受付時間は個別にご案内します

会場 岩見沢保健センター

対象 裏面のすこやかカレンダーをご覧ください

1歳6か月健診の時に歯ブラシを持参してください。なお健診終了後、希望者にフッ素塗布を行います。

#### ◎股関節脱臼検査

日程 5月14日(水)[6月11日(水)] 受付時間 午後1時30分～2時

会場 市民健康センター(8西7)

対象 平成26年1月生まれのお子さん[平成26年2月生まれのお子さん]

### ■子育て・子どもに関する相談など

相談・利用は無料

#### ◎小児科医による子育て相談

■5月23日(金) 午後1時～2時[次回は6月27日(金)]

#### ◎子育て相談

■土・日曜日、祝日を除く毎日 午前9時～午後5時30分

#### ◎おしゃべりルーム

- とことこ(毎月第1・第3金曜日)  
9か月～1歳3か月の第一子目の親子  
5月2日(金)・16日(金) 午前10時～11時30分  
[6月6日(金)・20日(金)]
- ばぶばぶ(毎月第2・第4金曜日)  
妊娠中～生後8か月の第一子目の親子  
5月9日(金)・23日(金) 午後1時～2時30分  
[6月13日(金)・27日(金)]

会場はいずれも、いわみざわ子育て支援センター

#### ◆子どもの悩みごと相談◆

土・日曜日、祝日を除く毎日  
午前9時～午後4時30分(児童館は午前10時30分～午後5時)  
市青少年センター(23局3333)  
教育研究所(22局4412)  
各児童館

### ■ペア学級

参加料は無料

日時 5月11日(日)[次回は、7月6日(日)] 午後1時～3時30分

対象 平成26年9・10月に出産予定のご夫婦  
[平成26年11・12月に出産予定のご夫婦]

会場・申込・問合せ先 岩見沢保健センター

### 参加者募集

### ベビーマッサージ講習会

日時 5月30日(金) 午前10時～11時20分

対象 生後3か月～9か月児の親子で、初めて受講する方

定員 15組(申込順) 参加料 無料

持ち物 バスタオル2枚、ぬれおしぼり1枚

会場・申込・問合せ先 5月7日(水)から、いわみざわ子育て支援センターで



法律・家庭・税などの生活に関する相談は、裏面をご覧ください。