

2014

10

OCTOBER

広報

しいわみぎわ

特集

地域ぐるみで
防災力アップ……………②

【主な内容】

- ごみ出しのルール……………⑥
- 小規模特別認可校……………⑦
- 市民の文化祭、子ども文化祭……⑧
- 新ごみ処理施設の愛称決定……………⑨
- 公的年金からの特別徴収……………⑩
- みんなのひろば・情報ひろば……⑪



これがわたしの
お祭りだあ！
(ふるさと百餅祭り)

地域ぐるみで 防災力アップ



《当日行った訓練の様子》
冠水歩行
土のう積体験
ロープワーク体験
簡易DIG
倒壊家屋救助救出
応急担架作成・運搬
心肺蘇生(AED等)
訓練用消火器を使った消火
煙体験
災害伝言ダイヤル体験
DIG...地図上で災害対応を考
えるトレーニングのこと。

ここ数年、これまでに経験したことがない大雨により、全国各地で甚大な被害が発生しています。9月11日、北海道では初めてとなる大雨特別警報が発表されたことを受け、市内全域に避難勧告を発令しました。幸いにも市内では浸水などの被害はありませんでしたが、札幌市などでは大きな被害となりました。まさに災害はいつ、どこで起こるか分からない、ということを感じました。

今月号は先日行った防災訓練を通して、日ごろからの災害への備えや、災害発生時に被災を少なくするかを市民の皆さんと一緒に考えます。

体験型の防災訓練

8月30日(土)、市民参加による防災訓練を美園小学校で実施しました。今回の訓練は、河川(利根別川)の水位上昇により、氾濫の恐れがあるという想定で行い、美園地区町会連絡協議会と駒園地区町会連絡協議会の皆さん約300人が参加しました。



午前8時の防災ファックスや市メールサービス、緊急告知FMラジオ、広報車などによる情報伝達訓練から始まり、避難訓練を行った後、参加者が10種類の防災訓練を体験しました。

実際に各訓練を体験した方に話を聞くと、話しを聞くだけや、見るだけでなく実際にやってみないと、災害時にいかせないと思う「テレビでAEDを見て、一度、やってみたいと思っていた。怖いかなと思うけど、やって良かった」という意見を多くいただきました。

被害軽減のため

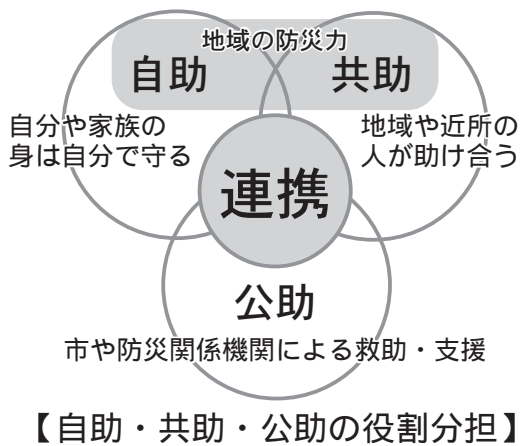

防災訓練を通して、分かったことは、現場を体験することにより、災害に対する心構えをすることが出来て、参加した方々の多くに、いざというときに、慌てずに行動する余裕が生まれるということです。

災害はいつどこで起こるか分かりません。大地震や豪雨、豪雪などの自然災害は、人間の力でくい止めることは出来ませんが、これらによる被害は、私たち一人ひとりの努力によって減らすことが出来ます。では、災害が起こったときに、どのような行動をしたら良いでしょうか。災害時は行政などによる公助があ

町会(自治会)に加入しましょう

町会(自治会)は、私たちが暮らしていくために欠かせない、生活の支えになる大切な組織です。町会(自治会)に加入して、一緒に安全で快適に暮らせるまちにしましょう。

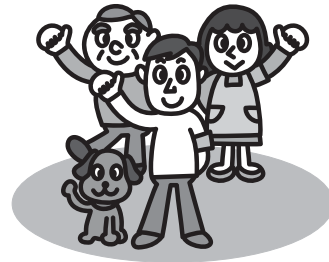

町会(自治会)の加入は、近隣の方に役員を尋ねて、加入の申し出をしてください。なお、役員がわからない場合はお問い合わせください。

町会(自治会)はこんな活動をしています

皆さんの声の聴き、行政や関係諸団体と連携

地域を良くするために、地域としての意見や要望を取りまとめ、行政や各種団体への要望などを行っています。また、地域の行事や市からのお知らせなどの生活に身近な情報を、回覧板などで提供しています。

ふれあいの場づくり

お祭りやスポーツなどの地域の皆さんの交流を通して、会員同士の顔が見える関係を作り上げています。

安全・安心なまちづくり

交通安全運動や防犯パトロール、防災訓練などの実施や、夜道を照らす街路灯(防犯灯)の設置や管理をしています。

快適で住みやすいまちづくり

ごみステーションやリサイクルステーションの設置や管理をしています。また、資源ごみの回収や公園の草刈り、清掃や、花壇の花植えを行い、快適で住みやすいまちづくりを進めています。

『いざ』という時に困らないために

大規模災害が発生したとき、一人では対応できません。いざという時に助け合えるよう、日ごろから地域での交流活動や訓練を行い、隣近所とつながりを持つことが大切です。町会(自治会)を通じて、日ごろから顔見知りになっておくことが、災害などから身を守るためにも、とても重要です。



問合せ先 市民連携室

『いざ』という時に困らないために、普段から確認を

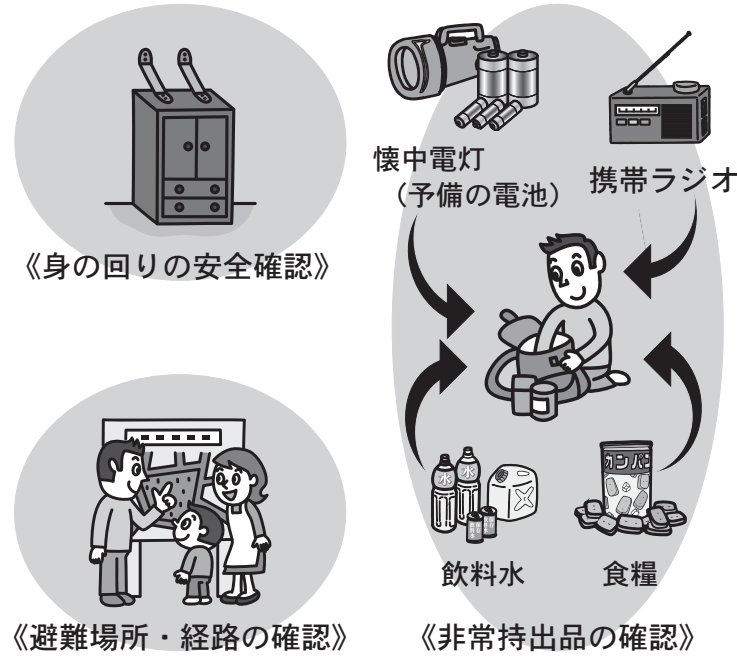

自助と共助の備え

大規模災害時には、同時にいくつもの箇所が被災し、「公助」である市

るのはいつまでもありませんが、自助・共助・公助が円滑に連携することにより、災害による被害を軽減出来ます。そのためにも、自助と共助の備えをしており、地域の防災力を高めることが大切です。

自助の備え

災害が発生したときに、被害をできるだけ少なくするためには、自分や家族の身は自分で守る、自助が防

や消防、警察などがすぐに救援に駆けつけることは困難です。自分や家族の身は自分で守るといふ気持ち、そして地域の人々が助け合い協力し合う気持ちが災害に強いまちづくりにつながります。

共助の備え

初期消火や被災者の救出・救護などで大きな力となるのは、地域の人同士で助け合う「共助」です。

市民の皆さんは、災害が起こったとき、周りの人と助け合うことが出来ますか。

挨拶やお年寄りへの声かけなど、日ごろの近所づきあいが、いざというときに力を発揮します。普段から、次のようなことを確認しておきましょう。

- 「自助」が出来ていること
- まずは自分や家族の防災対策がきちんと出来ていることが大切です。
- 地域のことを知っておくこと
- ハザードマップなどを使って、地域の危険箇所や避難場所を確認しておきましょう。
- 色々な場合を想定して、どのように行動するか考えておくことが必要です。

- 助け合いの雰囲気づくりを
- 災害時は、皆さんが被災者となり、不安や悲観的な気持ちになります。
- お互いを知ったり、理解したりすることで、助け合いの雰囲気を作っておくことが大切です。
- 地域全体で災害に備える

町会(自治会)や自主防災組織などで、自主的に防災活動を行い、災害時に必要な防災知識を身につけておきましょう。

このようなことを準備しておき、災害時には、自分や家族の安全が確保できたら、出来るだけ「共助」に参加しましょう。

市は、市民の皆さんが色々な経験を積み重ね、災害のときにいかしてもらえるよう、今後も体験型訓練を取り入れた市民参加の防災訓練や出前講座などを通じて、地域の防災力の向上に取り組んでいきます。

市民の皆さんも、災害が起こったときに、どのように命を守り、どのように行動するか、家族や地域の方々と一緒に、具体的に考えておきましょう。

問合せ先 市防災対策室

ごみの分別や有料化など、市民の皆さんが気になる「ごみの疑問」にお答えします



ごみの有料化を前に・・・ 大型ごみの出し方編

平成 27 年 4 月からの有料化を前に、大型ごみについての問い合わせや収集の申し込みが増えています。今月号では、大型ごみの出し方を確認しましょう。

Q どんなものが大型ごみなの？
A 45 リットルのごみ袋に入らないものが大型ごみになります。

Q 大型ごみはどうやって出せば良いの？
A 出したい大型ごみが決まったら、大型ごみ受付センターへ電話してください。出し方や収集日などをお伝えします。
なお、大型ごみは、平成 27 年 3 月までは、1 世帯 10 点まで無料で収集します。ただし、引っ越しで出たごみは、業者に依頼するか、ご自分で直接搬入してください。

Q 大きい家電は資源ごみで出せるの？
A 市内 16 か所の資源回収ボックスに入る大きさのものは出すことができます。不明なものは、下記の巡回資源回収にお持ちいただくか、お気軽にお問い合わせください。
ただし、テレビ、冷蔵庫、洗濯機、エアコン、パソコンは出すことができません。

Q 不要だけど使えるからもったいない・・・
A リサイクルショップか大型ごみ受付センターへご相談ください。

大型ごみ収集の申し込みやお問い合わせは・・・
大型ごみ受付センター
☎ 31 局 0053

平成 27 年、ごみ出しのルールが変わります
1 月から ごみの分別区分を変更
4 月から ごみの有料化がスタート

ごみ出しの新しいルールを説明します 説明会に参加を

家庭向けの説明会を下記の会場で開催します。ぜひ参加し、ごみ処理への理解を深めましょう。

会 場	日 時
クリーンエコ(3 西 4)	10 月 9 日(木) 14 : 00
	16 日(木) 18 : 30
	23 日(木) 11 : 00
	30 日(木) 14 : 00
市役所本庁(鳩が丘 1)	19 日(日) 11 : 00
南コミュニティセンター(南町 80)	20 日(月) 18 : 30
北ふれあいセンター(北 3 西 11)	27 日(月) 18 : 30
市役所栗沢支所(栗沢町東本町 21)	11 月 3 日(祝) 14 : 00

出前講座も実施中

事業者やサークル、団体向けに、市職員が説明に伺います。詳しくはお問い合わせください。

巡回資源回収にご協力を

今後の資源回収の拠点や回収品目の参考とするため、各地域を巡回しての資源回収を行っています。のぼりを目印にお越しください。
回収品目 びん、缶、ペットボトル、小型家電、蛍光灯、乾電池、古布、割りばし、廃食用油、古新聞、古雑誌、ダンボール、紙パック、生ごみ堆肥
事業所のごみは受け取りません。

日 程 10 月 11 日(土)

回収時間	回収場所(駐車場)
午前 10 時 ～ 正午	イオン岩見沢店(大和 4 - 8)
	コープさっぽろ岩見沢東店(5 東 12)
	コープさっぽろ岩見沢南店(美園 6 - 8) 栄町会館(栄町 1)
午後 2 時 ～ 4 時	JA いわみざわ栗沢支所(栗沢町本町 163)
	JA いわみざわ岩見沢支所(桜木 1 - 1)
	北村環境改善センター(北村赤川 595) 美流渡交通センター(栗沢町美流渡本町 50)



問合せ先 市廃棄物対策課

小規模特別認可校

メイプル小学校



少人数ならではの特色をいかした



1つ1つ丁寧な指導がかなた



メイプル小学校は、小規模な学校の利点をいかした指導のもとで、学びたい、子どもを学ばせたい、という希望者に対して、市内全域からの入学を認める小規模特別認可校です。児童一人ひとりにきめ細やかな指導を行い、基礎学力の向上に努めています。また、緑豊かな自然環境をいかし、体験活動を多く取り入れていきます。

小規模特別認可校になって5年目。現在は9人の特認生があり、全校児童25人で、仲良く元気に学校生活を送っています。

一人ひとりが輝くメイプル小学校へお子さんと一緒にこ来校ください。

問合せ 市教委学校教育課 4西3 であえーる岩見沢内) ☎35局5125

▶メイプル小学校◀
住所 上志文町 107
☎ 44局 2205

中央バス万字線で高徳寺下車徒歩2分

メイプル小学校のホームページで学校情報を発信しています

click!
メイプル小 検索

🍁 学校公開と説明会 🍁

日程 11月26日(水)
受付 午後1時～1時20分
授業参観 午後1時25分～2時10分
説明会 午後2時20分～3時20分
会場 メイプル小学校
申込 11月25日(火)までに、メイプル小学校へ
学校公開(授業参観)は、12月8日(月)にも行います。

🍁 平成27年度 入学募集 🍁

募集期間 11月27日(木)～平成27年1月13日(火)
入学・転入学の条件

- 保護者は、PTA 活動や地域活動に積極的に参加・協力すること
- 児童の心身の状態が、普通学級の就学に耐えられること
- 通学にかかる安全確保は保護者の責任で行い、自宅からメイプル小学校までの通学方法は、公共交通機関などを利用し、通学にかかる費用は保護者が負担すること
- 入学後は、卒業までメイプル小学校に就学すること
入学を許可した後、申請内容が事実と違うことが認められた場合、入学の許可を取り消すことがあります。

募集対象 普通学級の1～6年生
小規模校のため、特別支援学級の増設が困難であり、普通学級のみ募集します。

募集人数 各学年1～2人程度
募集人数を超えた場合は、平成27年1月18日(日)に、であえーる岩見沢(4西3)で抽選を行い決定します。

文化の輪を広げよう

入場無料

舞台発表

- 11月1日(土)
- 箏 曲 10:30~12:30 中ホール
 - 音 楽 13:00~15:00 大ホール
 - 能 楽 13:00~16:00 練習室A
 - 民謡・詩吟 13:00~17:00 中ホール
- 11月2日(日)
- バラエティ 10:00~16:00 大ホール
 - 教育大演奏会 11:00~12:00 中ホール
 - 日 舞 13:00~16:00 中ホール

茶 席

- 11月1日(土)・2日(日)
- 一般茶席 10:00~15:00
2階レストラウンジ
- 11月2日(日)
- 子ども茶席 10:00~14:00
1階エントランスホール

文芸発表

- 11月1日(土)
- 短 歌 13:00~16:00 創作室
- 11月2日(日)
- 俳 句 13:00~16:00 練習室B
 - 川 柳 14:00~16:00 創作室

栗沢会場

- 場所 栗沢市民センター(栗沢町北本町168)
- 展示発表 11月2日(日)・3日(祝)・4日(火)
 - 芸能発表 11月16日(日)

第62回

市民の文化祭

と き 11月1日(土)・2日(日)

と ころ まなみーる(9西4)
市民会館・文化センター

問合先 市教委生涯学習・文化・スポーツ振興課(4西3 であえーる岩見沢内) ☎35局5129

特別アトラクション

- 11月1日(土)
- 水墨画体験会 11:00~12:00
 - 北海道教育大学岩見沢校の学生によるコンサート 13:00~14:00
1階エントランスホール

展示発表

- 11月1日(土) 10:00~17:30
11月2日(日) 9:00~16:00
- フラワーデザイン 多目的室2・3
 - 絵 画 チケットホール
 - 華 道 展示室
 - 菊 花 1階エントランスホール
2階エントランスホールデッキ
 - 工芸・手芸 多目的室1
 - 写 真 1階ロビー
 - 書 道 音楽室、2階ロビー
 - 水 墨 画 1階ロビー
 - 文 芸 2階ホワイエ
 - 切 り 絵 2階エントランスホールデッキ

英語暗唱大会

- 10月1日(水)
- 中学生の各学年代表による英語暗唱の発表
- 時 間 13:30~17:30
- 場 所 多目的室1・2・3

音楽発表会

- 10月16日(木)・17日(金)
- 合唱、器楽、吹奏楽などの練習成果を発表
- 日 時
- 小学生の部 16日 9:10~11:30
 - 中学生の部 17日 9:15~11:25
- 北村小学校は、北村プラスキッズと合同で中学生の部で発表。
- 場 所 大ホール

第55回

子ども文化祭

みどりのまちにひろがる文化
心ゆたかにほばたく子ども

と ころ まなみーる(9西4)
市民会館・文化センター

展示発表会

- 10月18日(土)・19日(日)
- 9:00~18:00
- 子どもたちが一生懸命に作った作品を展示
- 場所・作品
- 展 示 室⇒図工、美術
 - 多目的室1・2・3
⇒読書感想文、学級壁新聞、詩、作文
 - 音 楽 室
⇒技術・家庭科作品、書写、理科作品

問合先 市教委生涯学習・文化・スポーツ振興課(4西3 であえーる岩見沢内) ☎35局5129

新ごみ処理施設 愛称決定

9月18日、考案者の
佐々木さん(写真右)に
感謝状を贈呈しました



いわ☆ぴか

市は、平成27年4月から稼働する新ごみ処理施設が、市民の皆さんにより親しまれる施設になるよう、広く愛称を募集し、市内外の323人から、353件の応募をいただきました。たくさんの応募をいただき、ありがとうございました。

応募作品の中から、愛称選考委員会が選考した結果、「いわ☆ぴか」に決定しました。

岩見沢の「いわ」と、街、市民の心、施設をピカピカにという「ぴか」をあわせました。は、市の星となる施設であってほしいと考えました。資源のリサイクルを当たり前にし、ごみの減量ができたらと思います。

考案者 佐々木暁子さん

問合せ 市新処分場建設室

ゆるキャラグランプリ® 2014に

いわみちゃん♪がエントリー中

全国のゆるキャラたちが、日本一の座をかけて人気を競うイベント、ゆるキャラグランプリ。

今年は、岩見沢特産物イメージキャラクターのいわみちゃん♪が、岩見沢のこと、おいしい岩見沢の特産物のことをたくさんの人たちに知ってもらうため、初参戦しています。

投票はインターネットで、1日1回できます。市民の皆さんの投票で岩見沢を全国にPRしましょう！

click!

ゆるキャラグランプリ

検索

投票はこちらから
10月20日(月)まで



■■■いわみちゃん♪プロフィール■■■

名前 いわみちゃん♪ 性別 男子
誕生日 平成22年10月3日

問合せ 市農務課農業振興係

65歳になった方の市・道民税を

公的年金から特別徴収します

65歳以上の方の公的年金所得に係る市・道民税は、原則として特別徴収により納めることが地方税法で定められています。

今年度から新たに対象となる方は、10月に支給される年金から市・道民税の特別徴収を開始します。

年金特別徴収とは？

年金保険者(日本年金機構など)が、市・道民税を公的年金から引き落として、年金受給者(納税義務者)に代わり市・道民税を納める制度です。

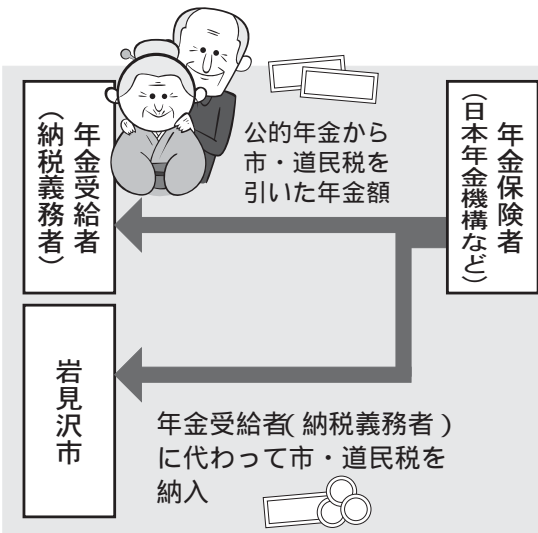

年金特別徴収を開始する方

- 昨年の4月2日から今年の4月1日までの間に65歳になった方で、年金所得に係る市・道民税の納付義務のある方
- 今年の4月1日現在、65歳以上で、昨年度途中の税額変更などにより特別徴収が停止し、年金所得に係る市・道民税を普通徴収(納付書や口座振替)で納めている方

年金特別徴収ができない方

- 65歳以上で公的年金所得がある方で、左記に該当するときは、特別徴収の対象になりません。(障害年金や遺族年金は非課税のため特別徴収の対象になりません)
- 各年金保険者の都合により特別徴収できないとき
- 介護保険料が公的年金から特別徴収されていないとき
- 今年1月1日以降、他市町村に転居したとき
- 特別徴収されるべき市・道民税の金額が公的年金から引ききれない

とき

- 6月以降に公的年金から差し引くべき税額が変更となったとき

納税通知書をご確認ください

今年6月中旬に送付している平成26年度市民税・道民税税額決定・納税通知書の「4ページ目」に、年金から差し引かれる税額を記載していますので、ご確認ください。

なお、6月以降に税額変更などがあつた方には、新たに通知書を送付していますので、最新の通知書も併せてご確認ください。

税の申告はお済みですか

市・道民税の申告をしていない方で、市・道民税の計算に反映されていない控除(社会保険料控除、生命保険料控除、扶養控除、医療費控除など)がある場合は、申告により控除を追加・修正することができ、税額が少なくなることがあります。詳しくはお問い合わせください。

申告・問合せ先

市税務課市民税グループ

要予約

税金に関する個別相談

岩見沢税務署は、税金に関する「個別相談」を行っています。このうち、資産課税(相続税、贈与税、譲渡所得)に関する「個別相談」を下記のとおり行います。

日時 10月10日(金)・24日(金)、11月7日(金)・21日(金)、12月5日(金)・19日(金)

午前8時30分～午後5時

予約・問合せ先 電話で岩見沢税務署(2東4)へ ☎ 22局 0810

予約の際は、音声案内「2」を選択してください。

10月から自動車税の徴収を強化します

預貯金や給与など、財産の差押えを行います。詳しくはお問い合わせください。

問合せ先 空知総合振興局地域政策部納税課(8西5) ☎ 20局 0055

内:内容 日:期日・期間 時:時間 所:会場・場所 対:対象
 定:定員 ￥:参加料などの料金 方:申込や申請等の方法
 持:持ち物・必要な物 申:申込先 問:問合せ先



11月号の締め切りは、
10月7日 (火) です

□参加者募集

中学生・高校生 子供・子育て講座

日 10月17日(金)
 時 午前10時から正午

所 生涯学習センターいわなび
 (4西1)

定 50人(申込順)
 ￥ 300円(菓子・飲み物代含む)

講師 地引千恵さん(東京家庭教育
 育研究所)

申問 10月10日(金)までに、河原さ
 んへ
 ☎090-6698-12480

年末に向けて
 モノの整理と収納セミナー

日 10月24日(金)
 時 午前10時30分から正午

所 ナカノタナ (5西2)
 定 10人(申込順) ￥ 1千円

講師・申問 10月21日(火)までに、

松浦亜矢さん(整理収納アドバ
 イザー)へ
 ☎090-6873-1141

少林寺拳法体験教室

【幌向総合コミュニティセンター
 ほつとかん(幌向南1-1)会場】

日 11月5日から26日までの毎週
 水曜日

【北ふれあいセンター(北3西11)
 会場】

日 11月7日から28日までの毎週
 金曜日

《いづれも》
 時 午後6時から7時

対 5歳以上 ￥ 無料
 問 芳賀さん ☎22局2438

【日の出コミュニティセンター(日
 の出台8)会場】

日 11月8日から29日までの毎週
 土曜日

時 午後6時から7時30分
 対 小・中学生 ￥ 無料
 問 山元さん ☎23局8737

裏千家子ども茶道教室

日 11月8日(土)
 時 午前10時から11時30分
 所 まなみーる文化センター(9

西4)
 対 中学生以下 ￥ 216円(教材費)

当日会場で徴収。
 申問 太田さん ☎23局2152
 (当日会場で申し込みできません)

□催し

箏と尺八の夕べ

日 10月11日(土)
 時 午後1時開場、1時30分開演

所 生涯学習センターいわなび
 (4西1)

問 小部さん ☎26局1451
 ￥ 500円

東光中学校吹奏楽部
 第17回定期演奏会

日 10月12日(日)
 時 午後1時30分開場、2時開演

所 まなみーる市民会館(9西4)
 ￥ 無料

問 前川さん(東光中学校内)
 ☎22局0329

岩見沢少年少女合唱団
 ふれ愛コンサート

日 10月18日(土)
 時 午後2時開演

所 まなみーる市民会館(9西4)

無料
 問 佐藤さん
 ☎080-11887-6801

岩見沢混声合唱団
 第52回定期演奏会

日 10月19日(日)
 時 午後1時30分開場、2時開演

所 まなみーる市民会館(9西4)
 ￥ 500円

問 佐々木さん ☎23局5453

第15回創作太鼓発表会

日 11月9日(日)
 時 午前11時30分開場、正午開演

所 まなみーる文化センター(9
 西4)

問 松井さん
 ￥ 500円(未就学児は無料)

☎080-6061-8970

無料結婚支援相談会

日 10月8日からの毎週水・土曜
 日

時 午前10時から午後6時
 所 JAPANビル2階(2西5)

対 未婚の子を持つ親や結婚を真
 剣に考えている独身の方
 申問 佐藤さん(赤い糸プロジェ
 クト内) ☎51局4488

原稿は、申し込み順に掲載します。紙面の都合上、応募のあったすべてを掲載できない場合があります。

DATE 2014 AUG. ~ SEP.

市民の皆さんから寄せられた、
身近なできごとをお届けします

まちのアリバム あんなこと　こんなこと



田舎おじさんお疲れ様!!
ペンネーム かつぺおじさんファンさん



8月16日(土)・17日(日)の2日間、田舎フェスティバルを開催！今年も大盛況でした！来年も待ってます。写真は、ビール片手に一息つく窪田実行委員長です。

お疲れ様でした。来年も頼みますね！

8月25日(月)、岩見沢剣道連盟主催で剣道の級位審査会が行われ、受験者全員が希望する級に合格しました。年長さんから入会できます。剣道に興味のある方、お待ちしております。



全員合格はすごい！大人に負けるな！

受験者 20人全員合格!!

黒澤 賢一 さん



上幌向地域の各団体が、20年前からコミ市実行委員会の呼びかけに賛同し、今年は9月6日(土)に開催。地域のぎずなを深め、元気を共有できる温かい流れが今なお続いています。

地域のぎずなで、もっと盛り上げましょう！

成人を迎えたコミュニティ市

ペンネーム 上幌向 思考 さん

投稿は、随時受け付けています。
皆さんからの投稿をお待ちしています！
申込・問合せ先 市秘書課広報係

情報 ひろば

本 庁	23局4111
北 村 支 所	56局2001
栗 沢 支 所	45局2411
幌 向 出 張 所	26局3296
朝 日 町 出 張 所	46局2192
美 流 渡 出 張 所	46局2311
有 明 交 流 プ ラ ザ サ ー ビ ス セ ン タ ー	31局0012

催し

第2回毛陽・万美紅葉祭り

りんごや採れたて野菜の販売のほか、イベントが盛りだくさん。
10月12日(日)
午前10時から午後3時
毛陽交流センター(毛陽町534)
市観光物産振興課

第15回あそび陶芸市

10月12日(日)
午前10時から午後3時
毛陽コロシアム(毛陽町183)
朝日コミュニティ交流センター(朝日町176)
☎46局2192

市立総合病院デイケア祭

地域の精神障がい者が、デイケアでの成果を手工芸作品の展示・販売、喫茶を通して発表します。
10月24日(金)
午前10時から午後1時30分
市立総合病院医務局作業療法科(9西7)
☎22局1650

生活用品交換会

まだ使える雑貨や衣類など不用品の交換会です。
11月7日(金)
午前11時から午後1時
であえーる岩見沢地階(4西3)
岩見沢消費者協会3西

募集

第108回市民歩け歩け大会 参加者

10月13日(祝)
午前9時から受付、10時出発、正午解散予定
集合場所 市役所栗沢支所(栗沢町東本町21)
コース 福祉村周辺(約5kmと約8kmの2コース)
持 記録表、タオル、飲料水など
ペットを連れての参加はできません。

4 であえーる岩見沢駐車場ビル2階)
☎23局7987
出品は、前日の午前10時から午後2時に会場で、先着50人、一人20点までを受け付けます。

市教委生涯学習・文化・スポーツ振興課

生涯学習センター(4西3) であえーる岩見沢内)
☎35局5129
雨天時は中止します。当日午前8時30分以降にお問い合わせいただくか、市公式ツイッターでご確認ください。

いわみざわ市民大学 公開講座

テーマは、「北海道の今」- アイヌ先住権と原発問題について。この機会に、市民大学の雰囲気を実験しませんか。

日 時 10月29日(水) 午後6時30分～8時
会 場 生涯学習センターいわなび(4西1)
参加料 無料 講師 市川守弘さん(弁護士)
問合先 市教委生涯学習・文化・スポーツ振興課
学習活動支援係(生涯学習センターいわなび内) ☎23局9236

第8回親子ふれあい折り紙飛行機大会

日 時 11月8日(土)
午前9時30分～午後2時30分
対 象 4歳から中学3年生までの子と保護者
定 員 100人(申込順) 参加料 無料
会場・申込・問合先 10月14日(火)から24日(金)までに、電話で生涯学習センターいわなび(4西1)へ ☎23局9236

学校給食展

『和食-wasyoku-』ユネスコ無形文化遺産
学校給食や岩見沢の地場産物に関する展示、岩見沢産小麦を使用したパンの試食ができます。
日 時 10月18日(土) 午前9時～午後5時
19日(日) 午前9時～午後3時
会 場 まなみーる市民会館(9西4)

学校給食試食会

和食を中心とした給食の無料試食会です。
日 時 10月18日(土) 午前11時30分
定 員 150人(午前11時から会場内で整理券を配布します)
問合先 市教委学校給食課(東町1-1) ☎22局4008

映画 **ぶどうのなみだ**
10月4日(土) 北海道先行上映

申：申込先 問：問合先
内：内容 日：期日・期間 時：時間 所：会場・場所 対：対象 定：定員 料：参加料などの料金 方：申込や申請等の方法 持：持ち物・必要な物

市営住宅(空家)入居者

案内・申込書配布 10月1日

(水)から8日(水)

申込受付期間 10月6日(月)・

7日(火)・8日(水)

抽選日時 10月15日(水) 午前

10時

入居許可日 11月5日(水)予定

新築の北5条団地2戸の募集を含みます。申込手続・入居資格・募集住宅・家賃などの詳細は、配布する入居申込のしおりをご覧ください。

【申請】 市建築課住宅管理係

ヤーン掘り体験参加者

【日】 10月25日(土)

【時】 午前9時から正午

【区画数】 30区画(申込順)

【¥】 1千500円(1区画)

【所申請】 10月22日(水)まで

に、栗沢クラインガルテン

(栗沢町由良563)へ

☎34局2150

陶芸教室参加者

【皿づくり】

【日】 10月11日(土)

【湯のみづくり】

【日】 10月18日(土)

《いづれも》

【時】 午前10時から正午

【定】 8人(申込順)

【¥】 1千500円

【所申請】 各開催日の前日ま

での、午前9時から午後4

時に、栗沢工芸館栗沢町

美流渡東町48)へ

☎47局3300

フォトスタンド作成講座

参加者

【日】 10月22日(水)

【時】 午後1時から2時30分

【定】 10人(申込順) 【¥】 無料

【持】 牛乳パック、布、ボタ

ン、木工用ボンド、はさみ、

鉛筆、定規

【所申請】 クリーンエコ(3

西4) ☎31局1153

お知らせ

スパ・インメーブルロッジ

休館

【日】 11月4日(火)・5日(水)・6

日(木)

【問】 スパ・インメーブル

ロッジ(毛陽町183)

☎46局2222

《厚志》

ありがとうございます

ふるさとづくり推進事業に:

川田伸夫さん(広島県呉

市)、(株)トッキユウ(栗沢

町最上498)、加藤祐司さ

ん(旭川市)、三浦信一さ

ん(千葉県佐倉市)

青少年健全育成事業に:

岩見沢メーブルライオ

ンズクラブ(6東1)

観光振興事業に: 浅井啓

文さん(埼玉県さいたま

市)

地域福祉事業に: (有)森居

食品製造所(3東7)、京

浜精密工業(株)北海道工場

(栗沢町由良2)、高木啓

輔さん(兵庫県神戸市)、

中村一夫さん(神奈川県

藤沢市)、(株)トッキユウ

(栗沢町最上498)

農業振興事業に: 鎌田晴

美さん(広島県福山市)

スポーツ振興事業に: 岩

見沢グリーンライオン

ズクラブ(6西1)

市立栗沢病院看護職員募集

平成27年度市立栗沢病院医療職員採用候補者試験を次のとおり行います。

【試験区分・採用予定人数】

看護師および准看護師(若干名)

【受験資格】

看護師または准看護師の資格取得者

【試験方法】

筆記試験(作文)および面接試験

【試験日時】

11月14日(金) 午後1時

【受験の手続き】

11月7日(金)までに、市立栗沢病院、市役所本庁で配布する受験申込書に必要事項を記入し持参または郵送。郵送の場合は11月6日(木)の消印有効受験申込書は、市立栗沢病院ホームページからもダウンロードできます。

会場・申込・問合先

068-0125 岩見沢市栗沢町南本町30番地

岩見沢市立栗沢病院 ☎45局2351

花と自然の写真展

市民の皆さんが撮影した花壇や市内の素晴らしい自然景観の写真展を開催します。

【であえーる岩見沢(4西3)会場】

日時 10月10日(金)~16日(木)

午前9時~午後8時(12日(日)は午後7時まで)

【室内公園色彩館(いわみざわ公園内)会場】

日時 10月22日(水)~29日(水)

午前9時~午後5時

【栗沢市民センター(栗沢町北本町168)会場】

日時 11月2日(日)・3日(祝)・4日(火)

午前10時~午後7時

【市役所北村支所(北村赤川593)会場】

日時 11月7日(金)~13日(木)(土・日曜日を除く)

午前9時~午後5時30分

《いづれも》

時間 各会場の最終日は午後3時まで

問合先 岩見沢市民憲章推進委員会事務局

(市民連携室市民相談・交通防犯係内)

申：申込先
内：内容
日：期日・期間
問：問合せ先
時：時間
所：会場・場所
対：対象
定：定員
定：定員
¥：参加料などの料金
方：申込や申請等の方法
持：持ち物・必要な物

女性のためのステップアップ講座 受講者募集

日程(全5回)	内容・講師
10月15日(水)	私はだまされない! -金融犯罪防止のために- 尾谷美視さん(北海道財務局課長)
22日(水)	コラム卓上四季 泣いても笑っても559字 菅原淳さん(北海道新聞解説委員)
29日(水)	「ハローワーク」って…? 宮澤幸夫さん(就職促進指導官) 前田美由紀さん(就職支援ナビゲーター)
11月5日(水)	時代劇のウソとホント 岸本良信さん(歴史考証家)
12日(水)	認知症サポーター養成講座 保田富久子さん(認知症キャラバンメイト)

時間 午前10時～正午
会場 生涯学習センターいわなび(4西1)
対象 市内に住む女性
定員 30人(申込順) 受講料 無料
託児 無料(歩行可能な1歳以上の幼児。要事前申込)
申込・問合せ先 10月8日(水)までに、市民連携室市民連携係へ

借金・金融 一般相談会

借金や預金、融資、保険など、金融全般の悩みの無料相談会です。秘密は厳守します。
日時 10月9日(木) 午前10時～正午
会場 市役所本庁(鳩が丘1)
問合せ先 北海道財務局 ☎(011)807局5144

高齢者の肺炎球菌 予防接種

対象 過去に接種したことがない方で次のいずれかに該当する方
●接種日現在60歳以上65歳未満で、身体障害者手帳1級程度の内科系の障がいをもっている市民
●平成27年3月31日までに、65歳、70歳、75歳、80歳、85歳、90歳、95歳および100歳以上になる市民
自己負担 2,500円(1回のみ)
生活保護世帯は、市保護課交付の保護証明を持参することで無料になります。
接種場所 市内の医療機関。必ず電話で確認をしてください。なお、市外で接種希望の方はお問い合わせください
問合せ先 岩見沢保健センター(10西3)
☎25局5540

高齢者インフルエンザ予防接種

流行期に間に合うよう、12月中旬までの接種を
対象 ●接種日現在で65歳以上の市民
●60歳以上で身体障害者手帳1級程度の内科系の障がいをもっている市民
期間 10月20日(月)～平成27年1月31日(土)
自己負担 1,000円(1回のみ)
生活保護世帯は、市保護課交付の保護証明を持参することで無料になります。
接種場所 市内の医療機関。医療機関によって開始時期が異なりますので、必ず電話で確認をしてください
問合せ先 岩見沢保健センター(10西3)
☎25局5540

10月20日(月)～26日(日)は
秋の行政相談週間

巡回行政相談所を開設

国や特殊法人などに対する苦情や要望、暮らしの中で困っていることや心配ごとなどはありませんか。総務大臣から委嘱を受けた行政相談員が無料で相談をお受けします。

なお、定例の行政相談の日程は、すこやかカレンダーをご確認ください。

【巡回行政相談所】

日程・会場

- 10月21日(火) 幌向総合コミュニティセンター
ほっとかん(幌向南1-1)
- 22日(水) 南コミュニティセンター(南町80)
- 23日(木) 北ふれあいセンター(北3西11)
- 24日(金) 日の出コミュニティセンター
(日の出3)
- 25日(土) 広域総合福祉センター(11西3)
- 26日(日) 美園連合会館(美園2-3)

時間 午後1時～3時
行政相談員 大友敏幸さん、乾博子さん

●【栗沢地区巡回行政相談所】

- 日時・会場
- 10月24日(金) 午後1時30分～3時30分
- 美流渡コミュニティセンター
(栗沢町美流渡栄町93)
- 行政相談員 ニツ川利彦さん
- 【一日合同行政相談所】
- 日時・会場
- 10月15日(水) 午後1時30分～3時30分
- 高齢者福祉センターえみる
(北村赤川3562)
- 行政相談員 田村芳正さん

問合せ先 市民連携室市民相談・交通防犯係

ひゃっぴい体操教室 椅子編

ひゃっぴい体操は、あらゆる年代の方が楽しみながら健康づくりができるよう作成した岩見沢市オリジナル体操です。今回は椅子編です。皆さんもこの機会にひゃっぴい体操を覚えませんか。

日時 10月20日(月)・27日(月)

午後1時30分～3時

定員 各日20人(申込順) 参加料 無料

持ち物 室内用運動靴、飲み物

動きやすい服装で参加してください。

会場・申込・問合せ先 10月16日(木)までに、岩見沢保健センター(10西3)へ ☎25局5540

あそびプロジェクト vol.4 参加者募集

音楽・美術・スポーツの原点である「あそび」をテーマとしたプログラムがたくさん。大学と地域が一体となったプロジェクトで、子どもからお年寄りまで家族で楽しめます。事前申込が必要なものもあるので、詳しくはお問い合わせください。

日時 11月8日(土)・9日(日) 午前10時30分

内容 ●アフリカン太鼓ジャンベのレッスン
●校舎をスクリーンに、迫力のプロジェクトクッションマッピング

他にも多くのプログラムがあります

会場・問合せ先 北海道教育大学岩見沢校(緑が丘2) ☎32局0310(土・日曜日、祝日を除く午前8時30分から午後5時15分)

..... 同時開催

北海道教育大学附属図書館岩見沢館で不要になったクラシックの中古レコードを無料で譲ります。

問合せ先 北海道教育大学岩見沢校学術情報グループ ☎32局0238

シヨパン 名曲コンサート Part III ソロとアンサンブル

日時 10月17日(金)

午後5時開場、5時30分開演

演奏 北海道教育大学岩見沢校教員、学生、大学院生、修了生の18人

入場料 無料

問合せ先 北海道教育大学岩見沢校(水田さん) ☎32局0365

絵と音の世界 クラシックギター 魅惑の演奏

日時 10月18日(土) 午後2時～3時

演奏 藪田建吾さん、廣田幸政さん

入館料 一般210円、高校・大学生150円、中学生以下無料

会場・問合せ先 絵画ホール(7西1) ☎23局8700

第31回 みんなで教育を考える日

日時 10月18日(土) 午後1時～3時30分

会場 岩見沢平安閣(5東2)

テーマ 「幸せ」ってなんだろう - 今、あなたは幸せですか? -

○第1部 少年の主張(平成26年度少年の主張岩見沢大会表彰者による発表)

○第2部 ワールドカフェ(少人数に分けたテーブルで対話し、他のテーブルとメンバーを変えながら、参加者全員と対話)

問合せ先 市教委生涯学習・文化・スポーツ振興課学習活動支援係(生涯学習センターいわなび内) ☎23局9236

「花と緑の少年団」体験入団者募集

利根別自然公園に木を植え、樹名板を作成しつるします。一緒に活動を体験しませんか。

日時 10月18日(土) 午前9時30分～午後2時
(荒天時は中止。雨天時は正午まで)

集合場所 利根別原生林ウォーキングセンター(緑が丘73)

対象 小学3年～5年生(保護者同伴可)

定員 5人(申込順) 参加料 無料

持ち物 弁当、飲み物、軍手、筆記用具、長靴、帽子、雨具、タオル、筆、パレット(絵具は用意します) 筆を洗う容器

申込・問合せ先 10月15日(木)までに、市公園緑地環境課へ

障がい者雇用優良事業所および 優良従業員表彰の推薦を

【表彰基準日 9月1日】

優良事業所 市内の事業所で法定雇用率(2.0%)以上の障がい者の雇用を達成した事業所

優良従業員 市内に居住し、市内の同一企業での勤務年数が15年以上で、障がい期間(手帳交付)が5年以上の方

申込・問合せ先 10月20日(月)までに、市商工労政課へ

中小企業等優良従業員表彰の推薦を

【表彰基準日 9月1日】

永年勤続者 市内に居住し、市内の同一事業所に30年以上勤務する、勤務成績が優秀な従業員(役員は除く)

優秀技能者 市内に居住し、市内の中小企業等で技能職に従事し、同一職種に20年以上の実務経験を有する、卓越した技能を持っており、他の模範と認められる従業員(役員は除く)

申込・問合せ先 10月20日(月)までに、市商工労政課へ

2・3歳児教育学級 受講者募集

2～3歳児の発達の節目と成長を考える家庭教育について、お子さんと一緒に学びませんか。

日時 10月23日から11月13日までの毎週木曜日(全4回) 午後1時30分～3時30分

会場 生涯学習センターいわなび(4西1)

対象 2～3歳児の保護者

定員 20人(申込順) 受講料 無料

持ち物 筆記用具

申込・問合せ先 10月17日(金)

までに、市教委生涯学習・文化・スポーツ振興課学習活動支援係(4西1 いわなび内)へ

☎23局9236



子育てママのための リンパセラピー 参加者募集

疲労回復やストレス解消に役立つリンパセラピーに挑戦。お子さんと一緒に参加しませんか。

日時 10月29日(水) 午前10時～正午

会場 生涯学習センターいわなび(4西1)

対象 子育て中の保護者

定員 20人(申込順) 受講料 無料

持ち物 タオル2枚

当日は、襟が広く動きやすい服装で参加してください。

申込・問合せ先 10月24日(金)までに、市教委生涯学習・文化・スポーツ振興課学習活動支援係(4西1 いわなび内)へ ☎23局9236

赤十字救急法 受講者募集

【基礎講習】

誰にでもできるAED(自動体外式除細動器)を用いた心肺蘇生法などの一次救命処置。

日時 10月25日(土)

午前9時～午後3時30分

対象 満15歳以上の方

教材費 1,500円(保険料含む)

申込期限 10月22日(水)

【救急員養成講習】

傷や骨折、急病の手当など、誰にでもできる応急手当。

日時 11月15日(土)・16日(日)(全2回)

午前9時～午後5時30分

対象 有効期限内の赤十字救急法基礎講習修了者認定証を有する方

教材費 1,700円(保険料含む)

申込期限 11月12日(水)

《いづれも》

会場 広域総合福祉センター(11西3)

定員 32人(申込順)

申込・問合せ先 日赤岩見沢市地区(市福祉課内)

郷土科学館からのお知らせ

【天体教室(皆既月食)】

日時 10月8日(水) 午後6時～8時

会場 郷土科学館 いわみざわ公園内)

定員 20人(申込順)

教材費 無料 申込期限 10月5日(日)

持ち物 筆記用具

【郷土を知る 歴史の道をたずねて】

日時 10月13日(祝) 午前9時～午後0時15分

会場 岩見沢市内(市役所本庁集合、岩見沢複合駅舎解散)

定員 30人(申込順)

教材費 200円(保険料を含む)

申込期限 10月8日(水)

持ち物 筆記用具、飲み物

歩きやすい服装で参加してください。

《いづれも》

対象 小学生以上(小学生は保護者同伴)

申込・問合せ先 郷土科学館(いわみざわ公園内)

☎23局7170

来夢21からのお知らせ

【昔話と伝統遊び】

日時 10月17日(金) 午後3時～4時

会場 来夢21

対象 小学生以上 参加料 無料

【そば打ち体験と試食】

日時 10月24日(金) 午後1時

会場 栗沢クラインガルテン(栗沢町由良563)

対象 高校生以上

定員 8人(申込順) 参加料 800円

持ち物 タオル、エプロン、バンダナ、持ち帰りの容器

《いづれも》

申込・問合せ先 来夢21(栗沢町南本町41)

☎45局2105

いわなびチャレンジスクール 参加者募集

日程	内容・会場
10月11日(土)	教育大生と学ぼう ペタクタ昔のおもちゃ作り体験 生涯学習センターいわなび(4西1)
25日(土)	植樹体験と川の仕組みを学ぼう 北村環境改善センター(北村赤川595)

《いづれも》

時間 午前10時～正午

対象など、詳しくはお問い合わせください。

問合せ先 市教委生涯学習・文化・スポーツ振興課(生涯学習センターいわなび内)

☎23局9236

糖尿病 コツをつかめば、 ぐっと良くなる！

自宅でできる簡単運動法や簡単レシピ、リバウンドしにくいダイエット法などを学びませんか。

日時 11月16日(日) 午後2時～3時30分
会場 自治体ネットワークセンター(有明町南1)
定員 50人(先着順) 参加料 無料
問合せ 市立総合病院(9西7) ☎22局1650

北海道教育大学岩見沢校と岩見沢市体育協会連携事業

スポーツ指導者講習会 受講者募集

日程(全3回)	内容・講師
10月21日(火)	ハンディキャップのある方とスポーツ 大山祐太さん(北海道教育大学岩見沢校講師)
27日(月)	ハンディキャップのある方へのスポーツ指導(発達障害等) 大山祐太さん(北海道教育大学岩見沢校講師)
29日(水)	幼少期におけるボールゲームの指導 奥田知靖さん(北海道教育大学岩見沢校准教授)

3回とも実技を行うので、屋内用運動靴を持参し、動きやすい服装で参加してください。なお、見学での受講も可能です。

時間 午後7時～8時30分
会場 北海道教育大学岩見沢校(緑が丘2)
対象 体育協会加盟団体の指導者、市内の学校や少年団、サークルなどでスポーツ指導をしている方、スポーツ指導に興味のある方
定員 50人(申込順) 受講料 無料
申込・問合せ 土・日曜日、祝日を除く、10月16日(木)までに、岩見沢市体育協会(総合公園)へ ☎23局8611

自衛官候補生募集

募集種目	受験資格	受付期間
陸・海・空 自衛官候補生 (任期制自衛官)	18歳以上27歳未満の男子	年間を通じて

試験日 受付時にお知らせ
問合せ 自衛隊札幌地方協力本部岩見沢地域事務所(6西6) ☎23局5514

検察審査員に選ばれたらご協力を

検察官の不起訴処分が正しかったかを審査する機関として、検察審査会があります。この審査員は、選挙権を持っている方から、くじで選ばれます。選ばれた方は、ご協力をお願いします。

問合せ 岩見沢検察審査会事務局(4東4 岩見沢簡易裁判所内) ☎22局6650

お気軽自然観察講座 受講者募集

【野鳥は寒い時期何処から何処へ】

日時 10月25日(土) 午前9時30分～11時30分

【留鳥とキツツキ類の観察】

日時 10月26日(日) 午前9時30分～11時30分

《いずれも》

参加料 無料 持ち物 手袋、帽子、長靴
野鳥図鑑と双眼鏡をお持ちの方は持参してください。なお、双眼鏡は貸し出します。

会場・問合せ 利根別原生林ウォーキングセンター(緑が丘73) ☎32局2488

市民園芸講座 受講者募集

【秋バラを撮ろう】

日時 10月12日(日) 午前10時～正午
講師 若林信男さん(ナチュラル写真家)
定員 20人(申込順) 参加料 無料

【ローズツアー】

日時 10月12日(日) 午前10時～正午
講師 パラ園スタッフ
定員 40人(申込順) 参加料 無料

【庭木の冬囲い方法】

日時 10月12日(日) 午後1時～3時
講師 久保隆さん(馬淵建設(株))
定員 40人(申込順) 参加料 無料

【花木・庭木の剪定と管理】

日時 10月19日(日) 午後1時～3時
講師 川原元信さん(有川原花木園代表取締役)
定員 40人(申込順) 参加料 無料

【バラの越冬方法】

日時 10月25日(土) 午前10時～正午
講師 工藤敏博さん(ローズグロウー)
定員 40人(申込順) 参加料 無料

【インドアプランツを楽しむ】

日時 11月2日(日) 午後1時～3時
講師 椿豊さん(GreenArt百々屋代表)
定員 40人(申込順) 参加料 無料

《いずれも》

会場・申込・問合せ 室内公園色彩館いわみざわ公園内) ☎25局6111

平成26年度後期 技能検定 受験者募集

実施職種 機械保全、配管、鉄筋施工、建築大工ほか
受付期間 10月6日(月)から10月17日(金)

申込方法 空知地方技能訓練協会(滝川市流通団地3)および岩見沢市技能協会(東町2-1)に備え付けの申請書に記入し提出

受験日時、会場、受験資格についてはお問い合わせください。

申込・問合せ 空知地方技能訓練協会 ☎0125 24局1880

日	月	火	水	木	金	土
			1	2	3	4
5	6	7	8	9	10	11
12	13	14	15	16	17	18
19	20	21	22	23	24	25
26	27	28	29	30	31	

市立図書館
(春日町2) ☎22局4236

火～金曜日 ▶ 午前10時～午後7時
土・日曜日 ▶ 午前10時～午後5時30分

第一小学校図書館
(緑町3) ☎22局0401

火～土曜日 ▶ 午前11時30分～午後5時

北村学習交流館
(北村赤川593) ☎56局2553

火～金曜日 ▶ 午前10時～午後6時

来夢21図書館
(栗沢町南本町41) ☎45局2105

土・日曜日 ▶ 午前10時～午後5時30分

は休館日です。

第一小学校図書館は日曜日にも休館します。

<https://lib.city.iwamizawa.hokkaido.jp/>

絵本の読み聞かせ

- 市立図書館 10月8日(水) 午前10時30分
22日(水) 午前10時30分
- 学習交流館 10月7日(火) 午前10時30分
21日(火) 午前10時30分
- 来夢21図書館 10月9日(木) 午後3時
23日(木) 午後3時

休館のお知らせ

特別図書整理期間のため、次の期間、4館全て休館します。この期間は図書に関する問い合わせやリクエスト、電話やファックスによる予約は受けられません。

休館期間 10月10日(金)～20日(月)

子ども読書会

市立図書館

10月4日(土) 午前10時
次回は11月1日(土)に行います

子どもの本を聴く会

市立図書館

10月7日(火) 午後1時30分
村岡花子の物語

火曜落語

市立図書館

10月7日(火) 午前11時
芸協らくごまつりより
『笑福亭鶴光「木津の勘助」/桂米丸「スリル」』

ベヒカフェ

絵本を通して親子のふれあいを深めませんか。

日時 10月24日(金) 午前10時～正午
内容 絵本の読み聞かせ、本の紹介、手遊び、育児・健康相談
対象 3歳未満児とその保護者
参加料 無料
会場・問合先 市立図書館

ご存知ですか？ 点字図書文庫

視力障がい者の皆さんに、読書を楽しんでいただけるよう、点字図書と録音図書を貸し出しています。

詳しくはお問い合わせください。

貸出・問合先 岩見沢市視力障害者福祉協会(7西5 視力障害者福祉センター内 佐々木さん)
☎090-6690-5894

図書館シアター

一般向け

- 市立図書館 10月25日(土) 午後2時
心の香り
- 来夢21図書館 10月5日(日) 午後1時
紙屋悦子の青春

子ども向け

- 市立図書館 10月4日(土) 午後2時
ムーミンパペットアニメーション
- 来夢21図書館 10月25日(土) 午前10時30分
おしりかじり虫

図書のミニ展示

- 市立図書館 女流作家勢ぞろい
- 学習交流館 きのことどんぐり
- 来夢21図書館 司書のおすすめ

作ってみよう！

ジャック・オー・ランタン

かぼちゃでハロウィンのシンボルを作りませんか。

日時 10月26日(日) 午後1時
対象 小学生とその保護者
定員 15組(申込順) 参加料 無料
持ち物 軍手、果物ナイフ、おたま、大きめのスプーン、持ち帰る袋

会場・申込・問合先
10月1日(水)から9日(木)
までに、市立図書館へ



市民が選んだ!

いわみざわの
たから
紹介 vol.11



実りの時期には作物を色とりどりに輝かせるなど、四季折々で楽しめる景色。これからどんな表情を見せてくれるのか楽しみですね。

栗沢の丘陵地帯

岩見沢市栗沢町上幌
栗沢町宮村
栗沢町茂世丑

栗沢町東部に位置する、上幌、宮村、茂世丑などの地区からなる丘陵地帯。広々とした田舎の風景と、欧州の田園風景がひとつになったような景色は、見るものを一瞬で魅了します。夕陽が山陰に沈みゆく姿など、丘陵地帯から見る夕陽もまた絶景で、写真や絵画が趣味の方には特におすすめです。ドライブやサイクリングで、この素晴らしい景色を堪能してみませんか。

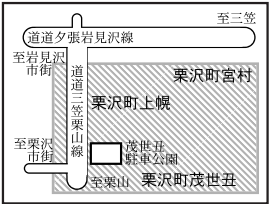

岩見沢のたから
New Face を紹介します!

平成25年10月号から皆さんに紹介してきた「たから」。現在、第2弾のパンフレットが市内各所に設置されています。

今月号から、第2弾の「たから」のうち、新しい顔ぶれを紹介しますので、新しい「たから」をお楽しみください。そして、まだまだ岩見沢には魅力のある「たから」がたくさんあります。市内を散策して、自分だけの「たから」を見つけるのも、おもしろいかもかもしれませんね。



人の動き (平成26年8月31日現在)

- 住民基本台帳 人 □ 総数 86,368人(前月比 -100)
- 男 40,481人(前月比 - 45)
- 女 45,887人(前月比 - 55)
-
- 世帯数 42,301世帯(前月比 - 41)

岩見沢市役所

☎ 068-8686 北海道岩見沢市鳩が丘1丁目1番1号
☎ 0126-23-4111 FAX 0126-23-9977
ホームページ <http://www.city.iwamizawa.hokkaido.jp>

▶救急当番医ガイド ☎ 0126-23-5153
▶消防テレホンガイド ☎ 0126-24-0119



今月の表紙

ほら、パパ。しっかり!
(チビっ子百うす祭りでのひとコマ)

広報紙は綴じておきましょう

すこやか 10 カレンダー

救急急病
当番医

診療時間
土曜日 午後1時～6時
日曜・祝日 午前9時～午後6時
当番医は、変更になる場合があります。テレホンサービス ☎23局5153(土・日曜日、祝日のみ対応)で確認を。

[]内は、次回開催日

1 水 岩保 母親学級【裏面】	20 月	
2 木 岩保 8・9か月児健康診査(平成26年1月生まれ) [11月6日(水)平成26年2月生まれ]	21 火 岩保 脳イキキ度チェック【裏面】	
3 金 子育て おしゃべりルーム とことこ【裏面】	22 水 岩保 3歳児健康診査(平成23年9月生まれ) [11月26日(水)平成23年10月生まれ]	
4 土 当番医 内科系:東町ファミリークリニック(東町1-8) ☎24局5771 外科系:岩見沢北翔会病院(10西21) ☎32局2188	23 木 栗保 脳イキキ度チェック【裏面】	
5 日 当番医 内科系:岩見沢市立総合病院(9西7) ☎22局1650 外科系:岩見沢市立総合病院(9西7) ☎22局1650 小児科系:岩見沢市立総合病院(9西7) ☎22局1650	24 金 子育て 小児科医による子育て相談【裏面】 子育て おしゃべりルーム ばぶばぶ【裏面】	
6 月	25 土 当番医 内科系:松藤医院(2西4) ☎22局3251 外科系:岩見沢北翔会病院(10西21) ☎32局2188	
7 火 岩保 脳イキキ度チェック【裏面】	26 日 当番医 内科系:牧病院(3西5) ☎22局0043 外科系:北海道中央労災病院(4東16) ☎22局1300 小児科系:岩見沢子ども・産科婦人科クリニック(3西10) ☎32局0707	
8 水 岩保 母親学級【裏面】 岩市 股関節脱臼検査【裏面】	27 月 北村 脳イキキ度チェック【裏面】	
9 木 岩保 1歳6か月児健康診査(平成25年3月生まれ) [11月13日(水)平成25年4月生まれ]	28 火 岩保 脳イキキ度チェック【裏面】	
10 金 子育て おしゃべりルーム ばぶばぶ【裏面】	29 水	
11 土 当番医 内科系:はくま内科呼吸器内科(7東6) ☎31局5030 外科系:岩見沢北翔会病院(10西21) ☎32局2188	30 木	
12 日 当番医 内科系:北海道中央労災病院(4東16) ☎22局1300 外科系:北海道中央労災病院(4東16) ☎22局1300 小児科系:さとうキッズクリニック(大和1-9) ☎20局0310	31 金	
13 月 当番医 内科系:石塚内科医院(5東11) ☎22局1718 外科系:かまだクリニック(3西4) ☎24局8910	11/1 土 当番医 内科系:海老原内科(日の出1) ☎23局3000 外科系:岩見沢北翔会病院(10西21) ☎32局2188	
14 火 岩保 脳イキキ度チェック【裏面】	11/2 日 当番医 内科系:竹内医院(6西2) ☎22局0134 外科系:岩見沢市立総合病院(9西7) ☎22局1650 小児科系:岩見沢市立総合病院(9西7) ☎22局1650	
15 水 岩保 母親学級【裏面】	11/3 月 当番医 内科系:東町ファミリークリニック(東町1-8) ☎24局5771 外科系:岩見沢脳神経外科(8西19) ☎20局1001	
16 木 岩保 4・5か月児健康診査(平成26年5月生まれ) [11月20日(水)平成26年6月生まれ]	11/4 火 岩保 脳イキキ度チェック【裏面】	
17 金 子育て おしゃべりルーム とことこ【裏面】	11/5 水	
18 土 当番医 内科系:おなかのクリニック(9東1) ☎25局5505 外科系:岩見沢北翔会病院(10西21) ☎32局2188	▶▶▶すこやかカレンダーの記号◀◀◀ 【岩保】岩見沢保健センター(10西3) 【岩市】岩見沢市民健康センター(8西7) 【栗保】栗沢保健センター(栗沢町南本町30) 【北村】北村支所(北村赤川593) 【子育て】子育て支援センター(4西3 であえーる岩見沢内)	
19 日 当番医 内科系:森川内科クリニック(6東1) ☎33局5600 外科系:岩見沢市立総合病院(9西7) ☎22局1650 小児科系:岩見沢市立総合病院(9西7) ☎22局1650	夜間、急に具合が悪くなったら 夜間急病センター 診療時間 午後6時～午前0時(土・日曜日、祝日を問わず) 10西3 診療科目 内科・小児科(その他の科目はご相談ください) ☎25局3000	

日常生活に関する相談 相談はすべて無料

- ◆**弁護士による法律相談**
電話予約が必要。各相談日の1週間前から前日までの午前9時～午後5時30分に市民連携室市民相談・交通防犯係へ
●10月3日(金)・17日(金)、11月7日(金) 本庁市民相談室(定員は、1日10人)
- ◆**家事相談**
離婚、相続など家庭内の問題について
●10月14日(火) 午前10時～午後3時 本庁市民相談室
●10月28日(火) 午前10時～午後3時 消費者センター(3西4 であえーる岩見沢駐車場ビル2階)
- ◆**社会保険労務士による労働相談**
賃金、労働時間、解雇、労災補償について
●10月23日(木) 午後1時～3時 本庁市民相談室
- ◆**家庭生活相談**
夫婦生活や子育て、人間関係の悩みや生き方について
●10月22日(水) 午前10時～午後3時 本庁市民相談室
- ◆**行政相談委員による行政相談**
国の行政に対するの苦情・意見について
●10月6日(月)・20日(月) 午後1時～3時 本庁市民相談室
●10月14日(火) 午後1時～3時 栗沢福祉会館(栗沢町北本町168)
●10月23日(木) 午後1時～3時 北村支所(北村赤川593)
- ◆**人権困りごと相談**
嫌がらせ、不当な扱い等人権について
●10月9日(木) 午後1時～4時 本庁市民相談室
- ◆**消費生活専門相談**
●土・日曜日、祝日を除く毎日 午前9時～午後5時 消費者センター(3西4 であえーる岩見沢駐車場ビル2階) ☎23局7987
- ◆**緑化相談員による花と木と緑の相談**
●月・金曜日を除く毎日 午前9時～午後5時 室内公園色彩館(いわみざわ公園内) ☎25局6111
- ◆**市税、水道料金、下水道使用料の納付相談**
市税務課と水道部業務課で行います
●10月26日(日) 午前9時～正午
●10月30日(木) 午後5時30分～8時 水道料金・下水道使用料のみ、毎週木曜日の午後5時30分～7時にも行います。
- ◆**税理士による税の相談**
所得税、相続税など主に国税について
●10月15日(水) 午後1時～3時 本庁市民相談室
- ◆**高齢者の職業相談**
●土・日曜日、祝日を除く毎日 午前9時～午後5時30分 シルバー人材センター(5西3) ☎24局4255

市政に関する相談や要望、苦情などは市職員が毎日受け付けています。本庁市民連携室(☎23局4111)、各支所(北村☎56局2001、栗沢☎45局2411)までお問い合わせください。

健康・子育てに関する相談は、裏面のすこやかガイドをご覧ください。

あこやかがガイド

岩見沢保健センター(10西3) } 25局5540
 高齢者福祉センター「えみる」(北村赤川3562) }
 栗沢保健センター(栗沢町南本町30) }
 いわみざわ子育て支援センター(4西3であえる岩見沢内) 22局3337

健康に関する相談

相談料は無料

◆保健師による健康相談

- 土・日曜日、祝日を除く毎日 午前9時～午後5時30分
岩見沢保健センター、北村支所(北村赤川593)
- 10月23日(木) 午前9時30分～11時30分 栗沢保健センター

◆栄養士・歯科衛生士による相談

- 土・日曜日、祝日を除く毎日 午前9時～午後4時30分 岩見沢保健センター
事前に電話で申し込んでください

◆精神科医による心の健康相談

- 10月16日(木) 午後1時～3時 岩見沢保健所(8西5) 20局0121
相談日の2日前までに電話予約が必要

子宮がん・乳がん検診

女性対象 要事前申込

区分	対象	日程	場所
子宮がん検診	20歳以上	毎週火曜日	市民健康センター
乳がん検診	30歳以上	毎週火・水・金曜日	市立総合病院(マンモグラフィー) 市民健康センター(視触診)

火曜日に乳がん検診を受診する方は前の週の金曜日または前日に、水曜日に受診する方は前日に、市立総合病院でマンモグラフィー撮影を行いますので、2日間の検診になります。水曜日、金曜日で同日にマンモグラフィー撮影と視触診を行う時間帯もありますので申込時にお問い合わせください。

負担金 申込時にお知らせします

申込・問合せ先 受診を希望する日の3週間前までに岩見沢保健センターへ

献血にご協力を

※400mlの血液が不足していますので、400mlの献血にご協力をお願いします。

10月8日(水)	9:30～10:30	東日本高速道路岩見沢管理事務所(駒園8)
	12:00～16:30	北海道教育大学岩見沢校(緑が丘2)
15日(水)	9:30～10:30	北海道中央バス(株)岩見沢営業所(志文町966)
	12:00～12:50	京浜精密工業(株)北海道工場(栗沢町由良2)
	13:20～14:10	北海道社会福祉事業団福祉社(栗沢町最上350)
	14:30～15:10	いちい荘(栗沢町最上222)
22日(水)	15:30～16:30	JAいわみざわ栗沢支所(栗沢町本町163)
	10:00～11:30	空知信用金庫本店(3西6)
	12:00～13:00	北海土地改良区(6西7)
29日(水)	14:30～16:30	岩見沢北翔会病院(10西21)
	10:00～11:30	空知農業会館(5西5)
11月5日(水)	13:00～16:00	岩見沢市立総合病院(9西7)
	10:00～11:30	市役所本庁(鳩が丘1)

脳イキキ度チェック

参加料は無料

会場・日程 【岩見沢保健センター】 祝日を除く毎週火曜日

【栗沢保健センター】 10月23日(木) 【北村支所】 10月27日(月)

対象 「物忘れが気になる」「今まで好きだったことに興味や関心がなくなった」などと最近感じるようになった方

内容 神経・心理機能テスト、生活の指導

申込・問合せ先 電話で岩見沢保健センターへ



各種予防接種

接種料は無料

区分	対象	指定医療機関名
百日せき・ジフテリア・破傷風 3種混合ワクチン	生後3か月～90か月未満児で、3種混合を1度でも受けている子	○あくつこどもクリニック(10西4) 33局8000
百日せき・ジフテリア・破傷風・不活化ポリオ 4種混合ワクチン	生後3か月～90か月未満児で、3種混合、ポリオ(生・不活化)ワクチンを1度も受けたことのない子	○岩見沢こども・産科婦人科クリニック(3西10) 32局0707
小児まひ(ポリオ)	生後3か月～90か月未満児で、生ワクチンを1度受けた子	○さとうキッズクリニック(大和1-9) 20局0310
麻しん・風しん 混合ワクチン 麻しんワクチン 風しんワクチン	1期...生後12か月～24か月未満児 2期...就学前1年間にある子	○出口小児科医院(7西5) 22局3570
BCG	1歳未満児	○岩見沢市立総合病院(小児科)(9西7) 22局1650
標準的な接種期間は生後5か月～8か月未満です。できるだけこの期間に受けましょう		
水痘(水ぼうそう)	生後12か月～60か月未満児(平成27年4月以降は、生後12か月～36か月未満児)	
第Ⅱ期ジフテリア	小学6年生	
ヒブ	生後2か月～5歳未満児	
小児肺炎球菌	生後2か月～5歳未満児	
子宮頸がん	中学1年生～高校1年生相当	
子宮頸がん予防ワクチンは、その有効性と安全性などを十分理解した上で接種してください。また、中学1年生で、接種を希望する方は、岩見沢保健センターへ連絡してください		指定医療機関は、市ホームページでご確認ください
○各指定医療機関によって、接種日時が異なりますので、必ず確認してください		
○他市町村で予防接種を受ける場合は、依頼書が必要ですので、必ず岩見沢保健センターへ連絡してください		
○麻しん・風しん2期、第Ⅱ期ジフテリア、水痘の各予防接種の対象者には、個別に案内を送付しています。対象の方で案内が届かない場合は、岩見沢保健センターへお問い合わせください		

予防接種における未満児とは、誕生日の前日までのお子さんのことです

母親学級

参加料は無料

日時 10月1日(水)・8日(水)・15日(水) 午後1時～3時

対象 平成27年3・4月に出産予定の方

会場・申込・問合せ先 岩見沢保健センター

ペア学級

参加料は無料

日時 11月9日(日)[平成27年1月18日(日)] 午後1時～3時30分

対象 平成27年3・4月に出産予定の夫婦[平成27年5・6月に出産予定の夫婦]

内容 赤ちゃんのお風呂や着替えの実習、妊婦体験、ビデオ鑑賞

会場・申込・問合せ先 岩見沢保健センター

法律・家庭・税などの生活に関する相談は、裏面をご覧ください。

市のホームページや市教育委員会のホームページでこのほかにも子育てに関する情報を掲載しています

[]内は、次回開催日

各種検診・検査など

料金は無料

●乳幼児健康診査

日時 日程は裏面のすこやかカレンダーをご覧ください。受付時間は個別にご案内します

会場 岩見沢保健センター

対象 裏面のすこやかカレンダーをご覧ください

1歳6か月健診の時に歯ブラシを持参してください。なお健診終了後、希望者にフッ素塗布を行います。

●股関節脱臼検査

日程 10月8日(水)[11月12日(水)] 受付時間 午後1時30分～2時

会場 市民健康センター(8西7)

対象 平成26年6月生まれのお子さん[平成26年7月生まれのお子さん]

子育て・子どもに関する相談など

相談・利用は無料

●小児科医による子育て相談

■10月24日(金) 午後1時～2時[11月28日(金)]

●子育て相談

■土・日曜日、祝日を除く毎日 午前9時～午後5時30分

●おしゃべりルーム

■とことこ(毎月第1・第3金曜日)
9か月～1歳3か月の第一子目の親子
10月3日(金)・17日(金) 午前10時～11時30分
[11月7日(金)・21日(金)]

■ばぶばぶ(毎月第2・第4金曜日)
妊娠中～生後8か月の第一子目の親子
10月10日(金)・24日(金) 午後1時～2時30分
[11月14日(金)・28日(金)]

会場はいずれも、いわみざわ子育て支援センター

◆子どもの悩みごと相談◆

土・日曜日、祝日を除く毎日
午前9時～午後4時30分(児童館は午前10時30分～午後5時)
市青少年センター(33局3333)
教育研究所(22局4412)
各児童館

ベビーマッサージ講習会

赤ちゃんに語りかけながら、やさしくマッサージするなどして、親子のきずなを深めませんか。

日時 10月31日(金) 午前10時～11時20分

対象 生後3か月から9か月の子と親で、初めて受講する方

定員 15組(申込順)

参加料 無料 持ち物 バスタオル2枚、ぬれおしぼり1枚

会場・申込・問合せ先 10月6日(月)から、いわみざわ子育て支援センターで

ママのための骨盤ケア教室

抱っこや授乳による疲労、肩こり、腰痛など、産後の女性に多い体調不良を改善するため、バランスボールを使った運動を中心に気持ちよく汗を流しませんか。赤ちゃんと一緒にご参加ください。

日時 11月7日から12月12日までの毎週金曜日(全6回)

午後1時30分～3時

対象 平成26年5月から9月に出産した母と子

定員 12組(申込順) 参加料 無料 持ち物 タオル、飲み物

問合せ先 10月10日(金)から、岩見沢保健センターで