

2015

4

APRIL

特集

市政方針と予算……………②

【主な内容】

- 病児・病後児保育を開始……………⑧
- 命のバトンを引き継ぐために……………⑩
- ごみの有料化……………⑫
- 地産地消協力店MAP……………⑭
- 健診を受けませんか……………⑮
- 統一地方選挙……………⑯
- 公的年金からの特別徴収……………⑰
- 介護保険料が変わります……………⑳
- みんなのひろば・情報ひろば……………㉒

広報

# しいわ わみ ぎ わ



輝く未来を見つめ  
(豊中学校卒業式)



# 平成27年度 市政方針と 予算

## 自立と活性化を 目指して！

予算総額 905億3,500万円  
 一般会計 466億円  
 特別会計 226億7,700万円  
 企業会計 212億5,800万円

### はじめに

平成26年度は、地方のみならず日本全体が抱える「人口減少」という大きな課題に、オール岩見沢の体制でまちづくりを進めるための第一歩となる1年間だったと考えています。

人口減少が地域経済の縮小を呼び、地域経済の縮小が人口減少を加速させるという悪循環を絶つためにも、地域の実情を的確に把握したうえで、地方が自ら考え、地域が持つ特性や資源を活かしながら責任を持って取り組むことが重要です。

市は、人口減少問題を最重要課題に位置付け、昨年10月に若手職員を中心とした「人口減少対策」および「地域経済活性化

化対策」の組織横断型課題対策チームを立ち上げ、現在、専門的な調査、分析も含めて多様な視点から議論を重ねています。

これらの課題解決に向けては、人口のパイを増やす、経済のパイを増やすといった積極的な戦略とともに、一定の人口の減少はあるものとしたうえで、調整的な戦略も必要となってきます。

また、それぞれの戦略をパッケージ化しながら、相乗効果を高める取り組みも必要となってきます。

新年度は、市民の皆さまと基本認識を共有しながら、課題対策チームでの検討をベースに、岩見沢市の未来を見据え、適切な目標を設定したうえで「長期ビジョン」および「岩見沢版総合戦略」を策定し、その目標の実現に向けた施策を構築してまいります。

人口減少というピンチをチャンスに変えるためには、行政だけではなく市民、町会、市民活動団体、企業、大学など様々な主体の活動による共創・協働があつて、総力を挙げて取り組んでこそ、岩見沢のまちを元気にすることができると考えています。

引き続き新年度においても、行政サービスに対する市民の満足度を高めることを基本に、「行政改革大綱」、「中期財政計画」および「職員定員管理計画」を踏まえたうえで、着実に具現化を図り、市役

所改革と行財政改革に不断に取り組むとともに、オール岩見沢でまちづくりを進めてまいります。

### 市政運営の基本姿勢

私は、市長に就任して以来、市政運営の基本は、「市民の皆さまとの信頼」と申し上げてまいりました。

今後この姿勢を堅持し、市民の皆さまの中に向き、多くの方と対話し、ともに知恵を絞り、現場主義のもとで市政への信頼を積み重ねながら、常に市民の立場に立ったまちづくりを進め、市民本位の市政、開かれた市政の実現を目指してまいります。

そのためにも、市役所はサービス業であり、様々な地域課題や多様化・高度化する市民ニーズに的確に対応するためには、職員の能力をさらに高め、説明責任を果たしていきたいと考えています。

市は、四季を通して豊かな自然環境と交通の利便性を活かし、災害に強い安全・安心なまち、行政サービスと健康で暮らせる市民生活の質の向上、人口減少に歯止めをかけ自立と活性化を図る取り組みを着実に進め、次の世代に誇りと責任を持って、岩見沢のまちを引き継いでいくことができるよう取り組んでまいります。

次ページから、平成27年度予算の重点分野を紹介

## 平成27年度予算の重点分野

<p>市民とともに築くまちづくり</p> <table border="1"> <tr> <td>市民と行政の連携・協働</td> <td>市民と行政の連携・協働</td> </tr> <tr> <td>自立した自治体経営の確立</td> <td>効率的な行政経営の推進、職員の意識改革と能力開発</td> </tr> </table>	市民と行政の連携・協働	市民と行政の連携・協働	自立した自治体経営の確立	効率的な行政経営の推進、職員の意識改革と能力開発	<p>地域経済の活性化</p> <table border="1"> <tr> <td>農林業の振興</td> <td>農業の持続的な発展</td> </tr> <tr> <td>商工業・観光の振興</td> <td>活力ある商工業の形成、賑わいのある中心市街地の創出、魅力ある観光の展開</td> </tr> <tr> <td>新産業の創出と雇用の確保</td> <td>新産業の創出と雇用の確保</td> </tr> </table>	農林業の振興	農業の持続的な発展	商工業・観光の振興	活力ある商工業の形成、賑わいのある中心市街地の創出、魅力ある観光の展開	新産業の創出と雇用の確保	新産業の創出と雇用の確保	<p>市民の健康な暮らしと子ども・子育て支援</p> <table border="1"> <tr> <td>子ども・子育ての支援</td> <td>子育て支援体制の充実、児童の健全育成、療育体制の充実</td> </tr> <tr> <td>教育の充実と生涯学習の推進</td> <td>充実した教育環境の整備、生涯学習の推進</td> </tr> <tr> <td>芸術文化・スポーツの振興</td> <td>芸術文化の振興</td> </tr> <tr> <td>健康・福祉の推進</td> <td>地域福祉の向上、健康づくりの推進、高齢者施策の推進、医療体制の充実</td> </tr> </table>	子ども・子育ての支援	子育て支援体制の充実、児童の健全育成、療育体制の充実	教育の充実と生涯学習の推進	充実した教育環境の整備、生涯学習の推進	芸術文化・スポーツの振興	芸術文化の振興	健康・福祉の推進	地域福祉の向上、健康づくりの推進、高齢者施策の推進、医療体制の充実	<p>市民の安全・安心な暮らし</p> <table border="1"> <tr> <td>安全・安心な体制の確立</td> <td>防災対策の強化、雪対策の推進、安全・安心な生活環境の確保</td> </tr> <tr> <td>環境の保全と衛生対策</td> <td>循環型社会の形成推進、環境衛生対策の推進、緑豊かな環境の整備</td> </tr> <tr> <td>快適な市民生活の基盤整備</td> <td>住宅・住環境の整備</td> </tr> </table>	安全・安心な体制の確立	防災対策の強化、雪対策の推進、安全・安心な生活環境の確保	環境の保全と衛生対策	循環型社会の形成推進、環境衛生対策の推進、緑豊かな環境の整備	快適な市民生活の基盤整備	住宅・住環境の整備
市民と行政の連携・協働	市民と行政の連携・協働																										
自立した自治体経営の確立	効率的な行政経営の推進、職員の意識改革と能力開発																										
農林業の振興	農業の持続的な発展																										
商工業・観光の振興	活力ある商工業の形成、賑わいのある中心市街地の創出、魅力ある観光の展開																										
新産業の創出と雇用の確保	新産業の創出と雇用の確保																										
子ども・子育ての支援	子育て支援体制の充実、児童の健全育成、療育体制の充実																										
教育の充実と生涯学習の推進	充実した教育環境の整備、生涯学習の推進																										
芸術文化・スポーツの振興	芸術文化の振興																										
健康・福祉の推進	地域福祉の向上、健康づくりの推進、高齢者施策の推進、医療体制の充実																										
安全・安心な体制の確立	防災対策の強化、雪対策の推進、安全・安心な生活環境の確保																										
環境の保全と衛生対策	循環型社会の形成推進、環境衛生対策の推進、緑豊かな環境の整備																										
快適な市民生活の基盤整備	住宅・住環境の整備																										

岩見沢の持つ地域特性や優位性を見つめ直し、人口減少社会に的確に対応するとともに、市民の行政サービスに対する満足度を高め、子どもから高齢者までの誰もが、明るく生きがいを持って暮らせるまちづくり

# 市民の健康な暮らしと子ども・子育て支援

子どもたちが健やかに成長し、楽しく子育てができるまちの実現に向け、子育て支援機能の集約や屋内型の遊び場の整備拡充を進めるとともに、質の高い教育環境の充実を図るほか、市民の健康の保持・増進、疾病の予防や早期発見への対応を進めるなど、良質な子育て環境や市民の健康な暮らしを守る取り組みを推進します。



## 子ども・子育ての支援

### 《子育て支援体制の充実》

- ▶不妊治療費助成事業【1,000万円】  
体外受精や人工授精などの不妊治療費の一部を助成
- ▶子ども・子育て支援事業【2,705万円】  
子育て支援センターを拠点に、子育てや療育などの相談、ショートステイやファミリーサポート支援者の育成を実施
- ▶病児・病後児保育運営事業【1,867万円】  
子どもが病気の際、自宅での保育が困難な場合に一時保育することで、子育てと就労の両立を支援(今月号の8~9ページで紹介)
- ▷産前産後ヘルパー事業【675万円】  
産前産後の身体的・精神的負担の軽減を図るため、妊娠届時から出産後1年以内の家庭にヘルパーを派遣
- ▶子育て支援拠点整備事業【4億4,530万円】  
屋内型の遊び場の整備拡充などで、中心市街地に子どもと子育ての機能を集約し、子育て支援の充実を図る
- ▶栗沢地域子育て施設等整備事業【3,060万円】  
保育所と幼稚園を一体的に運営する施設を整備。地域住民と子どもたちが一緒に活動できる環境を整備

### 《児童の健全育成》

- ▶留守家庭児童対策事業【6,670万円】  
放課後、保護者が不在の児童を支援。公設の放課後児童クラブの開館時間を延長

### 《療育体制の充実》

- ▶特別支援教育推進事業【3,865万円】  
心身に障がいを持つ児童・生徒などの自立と社会参画に向けた就学指導と必要な支援

## 教育の充実と生涯学習の推進

### 《充実した教育環境の整備》

- ▶小学校校舎等耐震化事業【7億9,767万円】  
南小学校、東小学校、幌向小学校の校舎等の耐震補強工事等を実施

## 健康・福祉の推進

### 《健康づくりの推進》

- ▶健康寿命延伸事業【7,414万円】  
健康寿命の延伸を目指し、いつまでも健康で生きがいを持ち、住み慣れたまちで暮らすことができるよう、市民の健康づくりを支援

▶：新規・拡充事業 ▷：継続事業

# 市民の安全・安心な暮らし

市政の基本である市民の安全・安心の確保と生活の質の向上に資するため、防災対策や雪対策の充実・強化に努めるとともに、循環型社会の形成を目指し、新ごみ処分場の供用開始やごみの有料化を通じたごみの分別、減量、再資源化を推進するほか、消防・救急活動、災害対応の拠点となる消防庁舎の移転新築に向けた取り組みなどを推進します。



## 安全・安心な体制の確立

### 《防災対策の強化》

- ▷防災対策事業【2,269万円】  
防災訓練等により防災意識を向上。非常時用備蓄品、資機材整備の充実
- ▶消防庁舎建設事業【7,912万円】  
消防力の強化を図るため、消防・救急活動、災害対応の拠点となる新消防庁舎の建設に向けた設計を実施
- ▶消防救急デジタル無線整備事業【4億2,925万円】  
使用期限を迎えるアナログ方式の消防救急無線からデジタル方式への移行を図る

### 《雪対策の推進》

- ▶除排雪事業【13億2,864万円】  
ダンプトラック2台を増強するほか、除雪専用車、大型・小型ロータリー車を各1台更新し、迅速かつ機動的な除排雪体制の強化
- ▷地域除排雪活動支援事業【1,718万円】  
社会福祉協議会と連携し、町会(自治会)による高齢者世帯等の通路確保を支援。高齢者世帯等への屋根の雪下ろし費用の助成

### 《安全・安心な生活環境の確保》

- ▶生活交通確保対策事業【4,109万円】  
市民生活に欠かせない公共交通を確保し、利便性の高い公共交通網の整備に向けた具体的な取り組みを検討

### ▷栗沢地区整備事業【3億7,775万円】

地域防災拠点としての機能を担い、市民が憩い集える栗沢支所新庁舎を整備。栗沢駅前広場を整備。跨線橋の長寿命化を図る

## 環境の保全と衛生対策

### 《循環型社会の形成推進》

- ▶ごみ処理対策事業【14億4,165万円】  
循環型社会の形成を目指し、新たなごみ処理方法に沿った施設の運営。不法投棄や誤った分別など不適正排出の対策やごみの有料化の運営
- ▷ごみ減量化推進事業【5,511万円】  
いわみざわ環境クリーンプラザいわ☆ぴかの見学会やイベントを通じて、ごみの減量化・再資源化を啓発

## 快適な市民生活の基盤整備

### 《住宅・住環境の整備》

- ▷道路新設改良事業【18億8,700万円】  
道路整備5か年計画や地域の要望等に基づき、道路改良舗装や歩道造成等を実施
- ▶街路事業【1億8,920万円】  
西20丁目通、東17丁目通の整備を行うための、物件補償や測量などを実施。駅前1西6街区を整備
- ▶市営住宅建設事業【4億3,486万円】  
栗沢栄団地の建て替え。2条団地の建て替えに向けた設計等を実施

▶：新規・拡充事業 ▷：継続事業

# 市民とともに築く まちづくり

4月から施行する「岩見沢市まちづくり基本条例」に基づくまちづくりの推進に努めるほか、市政地区懇談会などを通じて積極的に説明責任を果たしながら、市民ニーズを的確に把握し、市民と行政の連携・協働を促進するとともに、行政改革大綱の基本理念である「経営型行政運営」への転換に向けて、職員の意識改革や能力開発を促し、未来に誇りを持って引き継ぐことができるまちづくりを推進します。



## 自立した自治体経営の確立

《効率的な行政経営の推進》

- ▷公共施設マネジメント推進事業【450万円】  
人口減少や財政状況など、将来を見据えた公共施設マネジメントの推進を図るため、計画的な管理計画の策定に向けた取り組みを進める

《職員の意識改革と能力開発》

- ▷職員研修事業【751万円】  
地方分権時代に見合った質の高い公共サービスを提供できる人材の育成を目指し、研修専門機関等に職員を派遣することで、実務の専門性の向上を図る

## 市民と行政の連携・協働

《市民と行政の連携・協働》

- ▷市民参画・協働のまちづくり推進事業【2,098万円】  
市民参画・協働のまちづくりを進めるため、地域の安全安心に対する取り組みやコミュニティ活動などの支援、岩見沢市まちづくり基本条例の周知活動などを実施
- ▶地域おこし推進事業【420万円】  
地域おこし推進員が、美流渡サービスセンターを拠点に、東部丘陵地域の振興に資する活動を展開

▶：新規・拡充事業 ▷：継続事業

問合先 市企画室

平成27年度の予算は、中長期財政計画を踏まえ、「選択と集中」の視点に立ち、事業目的別予算編成の手法により、必要な事務事業の新設、既存の事務事業の見直しや再構築を行い、各事業の相乗効果を図るとともに、効果的な施策を推進するための集中的な予算配分を行いました。

その結果、一般会計の総額は、466億円、前年度比88パーセントの減、特別会計と企業会計をあわせた全会計の総額は905億3千500万円、前年度比56パーセントの減となりました。厳しい財政環境の中、財政調整基金から7億円の繰り入れをいたしま

すが、持続可能な自立した行財政基盤の確立に十分留意するとともに、重点的に取り組む分野として位置づけた施策をはじめ、施策全般にわたる的確に対応する予算を編成することができたものと考えております。

また、国の平成26年度補正予算が2月3日に成立したところであり、「地域住民生活等緊急支援のための交付金」のうち、「地域消費喚起・生活支援型」については、市内で利用できるプレミアム付商品券、建設券の発行や子育て世帯への商品券の交付を予定するとともに、「地方創生先行型」については、「岩見沢版総合戦略」の策定経費、農業後継者対策や雇用促進に向けた人材育成事業、さらには、子育て支援の充実を図るための事業などを予定しているところであり、この補正予算が、地域経済の活性化やバイ岩見沢運動の展開につながり、平成27年度予算の各種施策と相乗効果を生むことに期待しています。

なお、市政運営に当たりましては、引き続き最少の経費で最大の効果を挙げるといふ地方自治の本旨に沿って、効率的かつ効果的な予算の執行に努めてまいります。

# 地域経済の活性化

基幹産業である農業の振興を図るため、農業後継者の確保やICTの活用による生産の効率化と省力化などを推進するほか、中小企業のニーズや実態を踏まえた融資制度による経営基盤の強化・安定化の推進、「まちなか活性化計画」に基づく中心市街地の賑わいの創出、地域産業の育成や雇用の創出などを推進し、地域産業・経済の活性化を図ります。



## 農林業の振興

《農業の持続的な発展》

- ▷地域情報化推進事業【2,293万円】  
高精度位置データと農業気象予測、農業支援データを連動させる日本初の取り組みによる、営農作業の効率化に向けた実証
- ▶担い手・農業法人等育成支援事業【3,267万円】  
農業後継者の確保や経営者の所得向上を図るための支援や新規就農者誘致のための支援を実施

## 商工業・観光の振興

《活力ある商工業の形成》

- ▷商工金融円滑化事業【13億4,137万円】  
中小企業の円滑な資金調達を図り、中小企業の事業振興、経営基盤の強化と安定化を促進

《賑わいのある中心市街地の創出》

- ▶中心市街地活性化対策事業【6,478万円】  
中心市街地に都市機能の集約を進め、既存のインフラを有効活用しコンパクトなまちづくりを進めることで、居住者人口、歩行者等通行量、従業者数を増加させ、活力ある中心市街地を形成

## 新産業の創出と雇用の確保

《新産業の創出と雇用の確保》

- ▶職業能力向上事業【1,106万円】  
技能者の養成と技術向上を図り、労働力の安定と企業の発展に寄与する

▶：新規・拡充事業 ▷：継続事業

平成27年度予算 重点分野の取り組みは、一部を抜粋して掲載しています。なお、詳細は市ホームページに掲載しています。

# 子育てをしながら、安心して働けるように 病児・病後児保育を開始

子どもが、急に熱を出して保育園に預けられない…。でも、今日はどうしても外せない仕事の予定があるのよね

親子でインフルエンザにかかってしまった。子どもの看病まではちょっと…



お困りのようですね。4月に開設の病児・病後児保育施設を利用してはいかがでしょうか。

## 病児・病後児って？

子どもに病気はつきもの。つらそうな子どものそばで看病したいのはやまやまですが、働いていると、どうしても休めない時があります。実際に、市民の皆さんを対象としたアンケート結果からも「子どもが病気になったらどうしよう」「子どもが病気の時に休めない」「休みを繰り返すと会社に居づらくなる」といった不安を抱えた方が多くいることがわかっています。そこで市は、市民の皆さんが、仕事をしながら安心して子育てできるように、4月から、病児・病後児保育を始めます。この制度は、働いている方でなくても利用することができます。

病児は、文字どおり病気にかかった子ども、病後児は、感染のおそれはないものの、まだ完治していない子どもで、いずれも小児科専門医が判断します。

これまでは、体調の急変や他の子どもへの感染の心配などから、幼稚園や保育園での対応は難し

く、親が仕事を休むか、身近な人に世話を頼むなどするほかありませんでした。

## 通常の保育との違い

病児・病後児保育施設は、少数の子どもを看護師などが預かる施設です。いずれも、小児科専門医の協力を得て安全に運営されるため、安心して預けることができます。

## 利用のための手続き

病児・病後児保育施設を利用する流れは、左図のとおりです。なお、あらかじめ利用登録することで、いざというときにスムーズに利用できます。

## <病児・病後児保育施設利用の流れ>

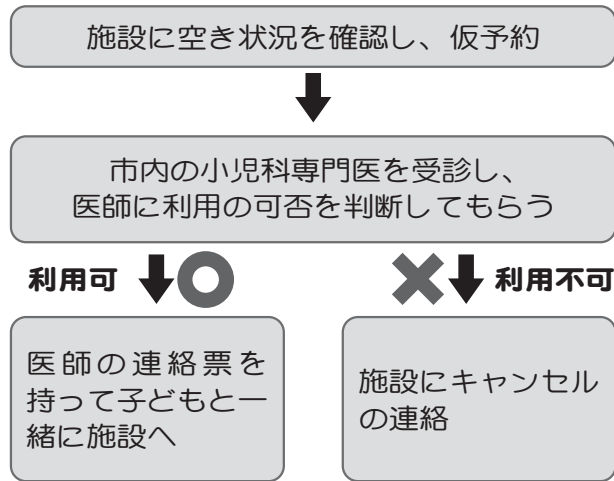

## 病児保育施設の中は…？

市民健康センターの隣に、市立総合病院の院内保育所と併設している建物が、病児保育施設です。感染のおそれがある児童を預かる際の専用の入り口を設けるなど、施設内での感染を防ぐ工夫をしています。



明るく清潔な室内で、看護師などが預かります。

市は昨年度、子育て施策の5か年計画となる岩見沢市子ども・子育てプランを策定しました。病児・病後児保育は、このプランに基づき実施する事業の一つです。

市は今後、保護者が安全で安心して子育てでき、子どもたちが健やかに成長できるよう、様々な支援を進め、子育てを通じて市民の皆さんに笑顔の輪が広がることを目指します。

問合せ先 市教委子ども課

## 施設の概要等

保育の種類	所在地	対象	定員	保育時間	利用料金	開所日
病児保育	9西7(市立総合病院院内保育所併設)	病気の回復期に至っていない生後6か月以上の未就学児※で、保護者が市民または市内に勤務	3人	午前8時～午後6時(午前7時30分から受付)	1日5時間未満:1,000円 1日5時間以上:2,000円(給食費は別途)	月～金曜日 第1・3日曜日(祝日、12月29日～1月3日を除く)
病後児保育	東町1-8(東保育園内)	病気の回復期に至っている生後6か月以上の未就学児※で、保護者が市民または市内に勤務	3人		月～土曜日(祝日、12月30日～1月5日を除く)	

※麻しんや風しん等の空気感染による疾患は受け入れできません。

# 命のバトンを引き継ぐために

部活動や長距離走の練習のとき。試合に出ているとき。突然、心臓や呼吸が止まってしまった……。そのような時、命を救うために、そばに居合わせた人ができる応急手当が救命処置。その時、私たちが命を救うために何ができるのでしょうか。



### AEDとは

〔Automated External Defibrillator〕  
自動体外式除細動器

心臓が止まる原因のひとつである、心臓がブルブルと細かく震える「心室細動」を取り除く(除細動)電気ショックを行うための機器。コンピュータが自動で心室細動かどうかを調べ、電気ショックが必要かを決定し、音声で指示してくれるので、誰でも簡単に確実に操作できる。

## 光陵中学校の生徒が受講した普通救命講習

**③呼吸の確認**

1秒、2秒、3秒…

**②助けを呼ぶ**

誰か来て！

**①反応確認**

大丈夫ですか？

**④胸骨圧迫**

30回ね。1、2、3…

**⑤人工呼吸**

気道確保、呼吸2回…

**⑥心肺蘇生法の継続**  
(④と⑤の繰り返し)

**⑦AEDの使用**

貼るのは、ここだな…

誰も触っていないのを確認して、ボタンを押すのね。

実際に講習を受けると、色々細かいところまでわかりました。分かりやすく教えてくれるので、皆さんも受けてみてください。

想像していたほど難しくなかったです。自分でも操作を覚えれば簡単に使えることがわかりました。中学生でも大丈夫です！

光陵中学校 2年生  
工藤沙耶さん

光陵中学校 2年生  
安藤日南さん

### 命を救うために必要なこと

病気などで、心臓や呼吸が停止している人に対して、救急隊が到着するまでの間、胸骨圧迫と人工呼吸を繰り返す心肺蘇生法やAEDを使った救命処置を行うことで、その人の命を救う、さらには社会復帰が早まるという結果が出ています。突然の心停止のうち、救急隊が到着するまで、AEDを使用しなかった時と、居合わせた人がすぐに使用した時の、社会復帰率は約2倍です。

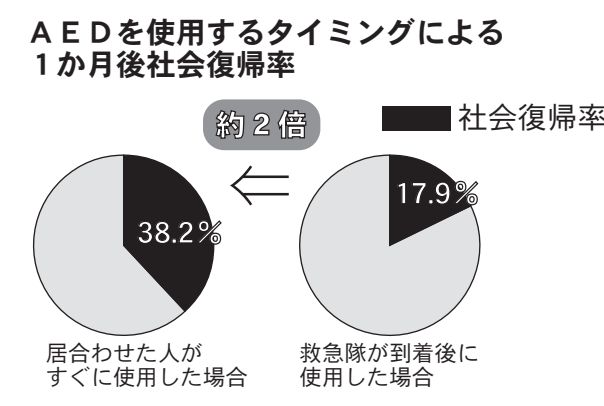

### 身につけるには…

では、救命処置はどのように身につければ良いのでしょうか。救命処置は、岩見沢消防署の救急隊が出向く普通救命講習で、AEDの使い方を含めて学ぶことができます。職場やサークルなど、5人以上の人数がまとまれば講習を行っています。また、救急の日の毎月9日に、個人の方を対象とした、普通救命講習も行っています。詳しくは、お問い合わせください。

### 若いうちから…

光陵中学校の2年生が保健体育の授業の一環として、普通救命講習で救命処置を学びました。教科書では学ぶことができない、実技を交えた講習の様子を取材してみました。取材していて感じたのは、実際に人の命を助ける技術と知識をいかに伝えるかは少ないということ。普通救命講習は、一度の受講で修了証をもらうことができず、学んだ救命技能を忘れないためにも、繰り返し講習を受けることが大切ですね。

### どうにもなる…

さて、救命処置において重要な役割を担うAED。市は、市民の皆さんの生命を守り、安全・安心なまちづくりを推進するため、AED設置施設の登録制度を設け、施設の間所や有用性などを市民の皆さんに公表しています。

現在、市内の設置登録施設は、公共施設をはじめ150か所以上あり、そこには、「岩見沢市AED設置施設ステッカー」と「イワくんAEDシール」が貼ってあります。



**問合先**  
救命処置は、岩見沢地区消防事務組合消防本部警防課(6東1) ☎22局4302  
AEDは、岩見沢保健センター(10西3) ☎25局5540



- 燃やせるごみ用袋はピンク色、燃やせないごみ用袋は緑色、それぞれ指定ごみ袋に入れて出してください。
- 燃やせるごみ用袋に入らない枝木類は、長さ1m以内、直径30cm以内に束ね、枝木類処理券を貼って出してください。
- 大型ごみは大型ごみ受付センター(☎31局0053)に事前に申し込みのうえ、大型ごみ処理券を貼って出してください。

問合せ先 市廃棄物対策課

4月スタート

# ごみの有料化

## 指定ごみ袋の使い方

「指定ごみ袋」の①ベロ部と②もち手部を必ずしっかり結び、口を閉じて出してください。

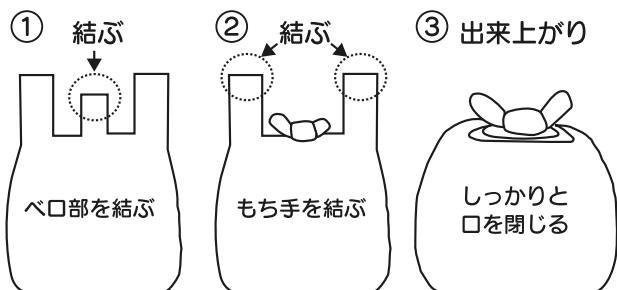

## 指定ごみ袋の間違った使い方



※袋が破れた場合はテープ等で補修してもかまいません。

「指定ごみ袋(40ℓ)」に入らないものは大型ごみです。

## 新しいごみ処理施設を見学しませんか

平成24年度から整備を進めていた一般廃棄物処理施設いわみざわ環境クリーンプラザいわ☆ぴかが完成しました。見学コースを設けていますので、市民の皆さん見学しませんか。

**日程** 4月20日(月)以降随時(土・日曜日、祝日を除く)

**会場** いわみざわ環境クリーンプラザ  
いわ☆ぴか(東山町297)

**対象** 10人以上の団体で最大70人

※個人の見学会は、5月から開催予定。

**申込・問合せ先** 4月13日(月)以降(土・日曜日、祝日を除く)、午前9時から午後5時までに電話かファックスで、荏原環境プラント(株)岩見沢管理事務所(会場内)へ  
☎35局4626 FAX35局4632

## 皆さんの協力でごみの分別が良くなりました

ごみの分別区分の変更後、「燃やせるごみ」「燃やせないごみ」のどちらも、ごみの誤った分別の割合が減りました。

しかし、一部に資源ごみが含まれています。市民の皆さんの負担軽減のためにも、引き続き分別の徹底、ごみ減量化・リサイクルにご協力ください。

誤った分別の割合

	分別区分変更前	分別区分変更後
燃やせるごみ	28.18%	9.00%
燃やせないごみ	36.39%	22.86%

(ごみステーションの抽出調査結果)

# 市役所組織の見直し

市は、行政サービスに対する市民の皆さんの満足度を高めることを基本に、「行政改革大綱」、「中長期財政計画」および「職員定員管理計画」を踏まえたうえで、着実に具現化を図るため、組織機構の見直しを進めていきます。

## 教育施設課の新設

学校や社会教育施設など、今後予定される施設の整備計画や維持補修を含めた工事監理等、教育施設に関する業務全般を一元管理する部署として、教育部の学校教育課および生涯学習・文化・スポーツ振興課の一部を再編し、新たに「教育施設課」を設置しました。

部名	再編前		再編後		主な業務
	課名	係名	課名	係名	
教育部	学校教育課	学校教育施設係	教育施設課 ※新設	管理係	学校や社会教育施設など教育施設の維持・管理、指定管理者制度に関する業務
	生涯学習・文化・スポーツ振興課	社会教育施設管理係		整備係	学校や社会教育施設など教育施設の整備計画や維持補修を含めた工事監理など施設整備に関する業務

## グループ制の拡大試行と機能的な組織への再編

昨年度から一部の部署で試行しているグループ制の検証を継続し、4月から新たに環境部廃棄物対策課の係を再編しました。

また、組織の効率性を高め、機能的な体制となるように、係の統合と名称変更を行いました。

部名	課名	係・グループ名		主な業務
		再編前	再編後	
健康福祉部	福祉課	総務グループ 地域福祉グループ	総務グループ	健康福祉施策の企画や総合調整業務、民生委員児童委員や災害援助に関する業務
環境部	廃棄物対策課	リサイクル推進係	廃棄物対策グループ	ごみの収集や減量化、リサイクルなど、ごみ全般に関する業務とし尿に関する業務
		廃棄物対策係		
		処理センター	清掃指導グループ	ごみステーションや不法投棄のパトロールと指導に関する業務
建設部	都市計画課	都市計画係	都市計画係	都市計画に関する総合調整、都市計画マスタープランの推進、駅前通りの整備推進、住居表示に関する業務
		都市環境整備係		
水道部	下水道課	下水道事業係 下水道維持係	下水道事業係	下水道施設、農業集落排水施設に関する業務
議会事務局		庶務係 議事係	総務議事係	市議会の本会議や委員会の開催、議事録の作成のほか、議会の予算や議長用務の日程調整など議会全般に関する業務
教育部	子ども課	保育係	保育幼稚園係	認可保育所の入所受付、市立幼稚園、へき地保育所の管理運営、幼稚園への就園奨励に関する業務



# 岩見沢を食べよう！

## いわみざわ地産地消協力店MAPを作成



市役所本庁ほか、Aコープ各店などで配布中！  
このMAPを手に市内を散策して、あなたのお気に入りを探しませんか。

### まちを元気に！

このMAPには、岩見沢の農産物を積極的に提供・販売している飲食店や小売店などを掲載しています。

珍しい食材を使った料理や加工品、話題の商品など、新しい岩見沢が見つかるかも。地産地消で岩見沢を盛り上げましょう！

### 地産地消って？

文字どおり、**地域**で生産されたものを**地域**で消費すること。

地場産品の消費拡大だけでなく、食材の旬や文化の理解、産地と食卓の交流など、いろいろな役割を持っています。

地元の農産物は、採れたてで新鮮なものが手に入りやすく、安全で安心です。



疾病の予防、隠れている病気の早期発見だけでなく、年齢とともに変わるからだの機能を調べることで、健康の維持に役立てることができます。

	国民健康保険	後期高齢者医療制度
対象者	40歳～74歳までの加入者で、平成27年度に市が実施する特定健康診査を受診していない方	保険料を完納している方で、平成27年度に市が実施する他の健康診査などを受診していない方
実施期間	4月～平成28年3月	
実施医療機関	市民健康センター(8西7)	
健診料金	5,000円(受診時に医療機関でお支払いください)	
実施人数	1,400人(申込順) ※定員に達した場合は、キャンセル待ちとなります。	200人(申込順) ※定員に達した場合は、キャンセル待ちとなります。
申込期間	4月1日(水)～平成28年3月31日(木)	【優先申込期間】 4月1日(水)～30日(木) ※平成26年度に国民健康保険および後期高齢者医療制度の人間ドックを受診していない方のみ申し込みできます。平成26年度に受診した方は、通常申込期間に申し込みください。 【通常申込期間】 5月1日(金)～平成28年3月31日(木)
申込方法	市民健康センターに直接申し込みください。 ☎ 32局 0888	
問合せ先	市国保医療助成課国保グループ	市国保医療助成課医療助成グループ



主に脳血管の破裂リスクとなる脳動脈瘤<sup>りゅうどうみゅ</sup>、老廃物などで血管が詰まる脳梗塞、脳腫瘍や脳萎縮などがなにかを調べることができます。脳の病気の発見や予防に役立つ脳の健康診断です。

	国民健康保険	後期高齢者医療制度
対象者	平成27年4月1日現在、50歳以上で、保険料を完納している方	平成27年4月1日現在、保険料を完納している方
実施期間	5月～平成28年3月(受診日等は市で指定し、後日連絡します)	
実施医療機関	市立総合病院(9西7) 岩見沢脳神経外科(8西19)	岩見沢脳神経外科(8西19)
検診料金	5,000円(受診時に医療機関でお支払いください)	
実施人数	100人	50人
	応募者多数の場合は、初めての方を優先して抽選します。(抽選結果は、4月下旬にお知らせします)	
申込期限	4月15日(水) ※郵送の場合、当日消印有効。	
申込方法	封書またはハガキに「脳ドック受診希望」と明記し、住所、氏名、生年月日、電話番号、被保険者番号を記入し郵送するか、窓口にある様式に記入し提出してください。なお、申し込みは、1通で1人分とし、1人1回限りです。 ※電話やファックス、Eメールでは受け付けません。	
申込先	〒068-8686 岩見沢市鳩が丘1丁目1番1号 岩見沢市国保医療助成課	
問合せ先	国保グループ	医療助成グループ
その他	心臓ペースメーカーを使用している方、脳疾患の治療を受けている方は受けられません。また、金属や機器が体内にある方は、事前の問診によって健診を受けられないと判断されることがあります。	

国民健康保険  
後期高齢者医療制度  
加入者の皆さん

健診  
何か  
を  
受け  
ませ  
んか  
あ  
っ  
て  
か  
ら  
で  
は  
遅  
い



体調の変化や不調を年齢のせいにしていませんか？  
もしかしたら、病気かもしれませぬ。  
いつまでも元気で長生きするために、病気の早期発見・早期治療はとても重要です。そして、治療にかか  
る医療費を抑えることにもつながります。  
この機会に、病気の早期発見につながる健診を受診  
しませんか。



5 ポイント獲得

# 統一地方選挙

地方選挙は、今後の地方自治のあり方を方向づける、極めて重要な選挙です。私たちの一票一票の積み上げが、明るい道政や市政を築きます。主権者として、正しく判断をして棄権することなく投票しましょう。

## 投票日

北海道知事選挙・北海道議会議員選挙

4月12日(日)

岩見沢市議会議員選挙

4月26日(日)

告示日(立候補届出日) 4月19日(日)

いずれも

投票時間 午前7時から午後8時  
(一部の投票所は午後7時まで)

知事・道議選挙は  
広報いわみざわ3月号を  
ご覧ください。

今月号は  
岩見沢市議会議員選挙  
についてお知らせします

### 郵便等での投票

次に該当する方は、郵便等で不在者投票ができます。なお、投票用紙の請求期限は、4月22日(水)です。

- 身体障害者手帳の所持者(手帳の障害名による)
    - 両下肢、体幹、移動機能の障害にあつては1級若しくは2級の方
    - 心臓、じん臓、呼吸器、ぼうこう、直腸、小腸の障害にあつては1級若しくは3級の方
    - 免疫、肝臓の障害にあつては1級から3級の方
  - 介護保険の被保険者証に要介護状態区分が、要介護5と記載されている方
- ※郵便等で不在者投票を希望する方は、登録が必要です。
- 《郵便等の代理記載》  
郵便等で投票できる方で、身体障害者手帳に上肢、または視覚の障害が1級として記載されている方は、申請により代理記載ができます。  
※代理記載を希望する方は、登録が必要です。

### 入院・入所中の方の投票

指定病院に入院中、および指定施設に入所中の方は、病院長や施設長に申し出ると病院(施設)内で不在者投票ができます。

#### 《指定病院》

市立総合病院、市立栗沢病院、北海道中央労災病院、空知病院、野宮病院、牧病院、岩見沢北翔会病院、岩見沢明日佳病院

#### 《指定施設》

軽費老人ホーム「清和荘」、特別養護老人ホーム「こぶし」、くびどわくシヨップ、くびどハイム、北翔館特別養護老人ホーム「野菊」、介護付有料老人ホーム「オアシス」、介護老人保健施設「ゆあみーる」、北村ナーシングホーム、特別養護老人ホーム「いちい荘」、福祉村、ケアハウス岩見沢、特別養護老人ホーム「ぬくもりの郷」

### 仕事先・旅行先での投票

不在者投票期間中、仕事や旅行で市外に滞在している方は、岩見沢市の選挙管理委員会に不在者投票の請求をすると、滞在先に郵便で投票用紙等を送りますので、滞在先の市町村選挙管理委員会にて投票できます。

### 開票は即日(市議)

■ 日時 4月26日(日)  
午後9時開始予定

■ 場所 岩見沢スポーツセンター  
問合先 市選挙管理委員会

### 投票所一覧表 投票所は入場券(ハガキ)に記載されています

投票区	投票所	住所	投票区	投票所 ※( )は旧名称	住所
1	緑中学校	北本町西2丁目	28	万字線鉄道資料館	奈良町5
2	岩見沢小学校	2条東6丁目	29	毛陽交流センター	毛陽町534
3	中央児童館	5条東2丁目	30	元町会館	元町2条東4丁目
4	東光中学校	5条東14丁目	31	やまと町内会館	大和3条6丁目
5	南小学校	9条東2丁目	32	若松会館	北3条西18丁目
6	南町中央会館	南町6条2丁目	33	日の出コミュニティセンター	日の出3丁目
7	光陵中学校	春日町1丁目	34	幌向北会館	幌向北1条3丁目
8	美園小学校	美園5条4丁目	35	東・栄児童館	栄町1丁目
9	南コミュニティセンター	南町80	36	北村環境改善センター	北村赤川595
10	中央小学校	6条西8丁目	37	豊正地区自治会館(豊正地区公民館)	北村豊正778
11	日の出南会館	日の出南2丁目	38	豊里地区自治会館(豊里地区公民館)	北村豊里789
12	鉄北児童館	北2条西5丁目	39	共栄地区自治会館(共栄地区公民館)	北村中央179
13	幌向小学校	幌向南2条1丁目	40	幌達布地区自治会館(幌達布地区公民館)	北村幌達布5180
14	御茶の水交流センター	御茶の水町283	41	砂浜地区自治会館(砂浜地区公民館)	北村砂浜361
15	上幌向中学校	上幌向北1条4丁目	42	東地区自治会館(東地区公民館)	北村中小屋524
16	西川町福祉会館	西川町503	43	栗沢市民センター	栗沢町北本町168
17	鉄北地区多目的研修会館	稔町206	44	東豊地区集会所(東豊地区福祉センター)	栗沢町砺波78
18	大願地区多目的研修会館	大願町368	45	西地区集会所(西地区文化センター)	栗沢町北斗601
19	岩峰地区農地流動化センター	峰延町330	46	岐阜地区集会所(岐阜地域集落センター)	栗沢町岐阜207
20	東小学校	東町2条7丁目	47	栗丘地区集会所(栗丘地域交流センター)	栗沢町栗丘201
21	岩見沢清公園	日の出町604	48	由良地区集会所(由良文化センター)	栗沢町由良419
22	日の出小学校	かえて町2丁目	49	上幌地区集会所	栗沢町上幌350
23	稲穂会館	8条西18丁目	50	美流渡コミュニティセンター	栗沢町美流渡栄町93
24	下志文町会館	下志文町141	51	万字地区集会所(万字福祉センター)	栗沢町万字英町1
25	志文小学校	志文町161			
26	メーブル小学校	上志文町107			
27	朝日コミュニティ交流センター	朝日町176			

の投票区の投票時間は、午後7時までです

印の投票所には、車いす用のスロープを設置しています

### 投票のできる方

平成27年4月26日現在で満20歳以上(平成7年4月27日までに生まれた方)で、平成27年1月18日以前から岩見沢市の住民基本台帳に登録され、引き続き岩見沢市に住んでいて、選挙人名簿に登録された方。  
なお、投票日以前に他市町村へ転出した方は、投票できません。

### 投票の方法

投票用紙には、候補者の氏名をはっきりと書いてください。「ひらがな」「カタカナ」で書くことも自由ですが、候補者の氏名以外を書くこと「無効」になりますので注意してください。

### 投票所入場券

投票所入場券は、各家庭に郵送しますので、投票所にお越しの際に本人が持参し提示してください。(投票所入場券は貼り合わせ式になっており、はがすと世帯4人分までの投票所入場券が印刷されていますので、本人の分を切りはなしてください)投票所入場券を紛失または忘れたときは、選挙人名簿に登録されている投票所係員に申し出てください。



### 代理・点字投票

身体が不自由など、文字を書くことができない方は、投票所の係員に申し出ると補助者2人が立会い、あなたに代わって投票します。もちろん投票の秘密は守られますので安心して申し出てください。  
また、目が不自由な方には、点字器を用意しています。

### 期日前投票

投票日当日、都合により投票できない方は、投票日の前でも、投票できます。

- 期日前投票所の受付で、当日に行けない見込みである理由について誓う旨の宣誓書の提出が必要
- 投票所入場券が届いているときは、お持ちください

#### 《投票のできる期間・場所・時間》

期日前投票は、選挙人名簿に登録されている方なら次のいずれでも投票できます。

- 4月20日(月)から4月25日(土) 市役所本庁(職員会館事務室)
- 午前8時30分から午後8時 北村支所(1階会議室)
- 栗沢支所(1階ロビー)
- 幌向出張所(ほつとかんロビー)
- 午前9時から午後5時30分

65歳以上の方へ

# 公的年金からの特別徴収

保険料や市・道民税の納付方法が、公的年金からの特別徴収となつてい  
る方、新たに特別徴収に  
なる方の、徴収方法をお  
知らせします。  
なお、後期高齢者医療  
保険料と介護保険料は、  
昨年の10月からの徴収額  
が極端に増減した場合、  
6・8月の徴収額を変更  
し調整します。



所得が確定し1年間の  
保険料や市・道民税が決  
定した後、仮徴収で納め  
た額を差し引いて、残り  
の額を徴収すること。

## 本徴収とは

医療制度の保険料や  
市・道民税は、前年の所  
得により決定しますが、  
その所得の確定が6月に  
なるため、7月まで決定  
することができません。  
そのため、決定するまで  
に徴収していた額と同額  
を暫定的に(仮に)徴収す  
ること。

## 仮徴収とは

### 国民健康保険・後期高齢者医療制度・介護保険の保険料

#### ▶すでに公的年金からの特別徴収で納めた方

今年の2月に特別徴収した額と同額を4・6・8月に支給される年金から仮徴収します。残りの額を10・12月、翌年の2月に支給される年金から3回に分けて本徴収します。

例えば、平成26年度の年間保険料54,000円、平成27年度の年間保険料67,500円の場合 (単位:円)

年 度	平成26年度						平成27年度					
	4月	6月	8月	10月	12月	2月	4月	6月	8月	10月	12月	2月
区 分	特別徴収(仮徴収)			特別徴収(本徴収)			特別徴収(仮徴収)			特別徴収(本徴収)		
保険料	9,000	9,000	9,000	9,000	9,000	9,000	9,000	9,000	9,000	13,500	13,500	13,500
年 額	54,000						67,500					

#### ▶4月から新たに公的年金から特別徴収で納める方

平成26年度の保険料を6分の1とした額を4・6・8月に支給される年金から仮徴収します。残りの額を10・12月、翌年の2月に支給される年金から3回に分けて本徴収します。  
なお、年度の途中から加入した方の保険料は、1年間分の保険料相当額で計算します。

例えば、平成26年度の年間保険料54,000円、平成27年度の年間保険料67,500円の場合 (単位:円)

年 度	平成26年度							平成27年度						
	7月	8月	9月	10月	11月	12月	1月	2月	4月	6月	8月	10月	12月	2月
区 分	普通徴収(納付書または口座振替)							特別徴収(仮徴収)			特別徴収(本徴収)			
保険料	7,100	6,700	6,700	6,700	6,700	6,700	6,700	6,700	9,000	9,000	9,000	13,500	13,500	13,500
年 額	54,000							67,500						

問合先 国民健康保険・後期高齢者医療制度は、市国保医療助成課保険料収納グループ  
介護保険は、市高齢介護課介護保険グループ

### 国民健康保険料や後期高齢者医療保険料は口座振替でも納付できます

公的年金からの特別徴収で納付している方、また、これから特別徴収となる方で、口座振替による納付を希望する方は、納付方法を口座振替に変更できます。

なお、口座振替を申し込む時期により、特別徴収を停止する時期が異なりますので、詳しくはお問い合わせください。

※介護保険料は、納付書払いとなっている方のみ、口座振替による納付方法に変更できます。

問合先 市国保医療助成課保険料収納グループ

### 市・道民税

#### ▶平成26年度の市・道民税を公的年金から特別徴収で納めた方

今年の2月に特別徴収した額と同額を4・6・8月に支給される年金から仮徴収します。残りの額を10・12月、翌年の2月に支給される年金から3回に分けて本徴収します。

例えば、平成26年度の年税額81,000円、平成27年度の年税額98,000円の場合 (単位:円)

年 度	平成26年度						平成27年度					
	4月	6月	8月	10月	12月	2月	4月	6月	8月	10月	12月	2月
区 分	特別徴収(仮徴収)			特別徴収(本徴収)			特別徴収(仮徴収)			特別徴収(本徴収)		
保険料	12,000	12,000	12,000	15,000	15,000	15,000	15,000	15,000	15,000	17,800	17,600	17,600
年 額	81,000						98,000					

#### ▶新たに市・道民税を公的年金から特別徴収で納める方

(平成26年度途中で税額変更等で特別徴収の対象とならなくなった方を含む)  
年税額のうち、6・8月(各月、年税額の4分の1)を普通徴収(納付書・口座振替による納税)で納め、10・12月、翌年の2月(各月、年税額の6分の1)は支給される年金から徴収します。

例えば、平成26年度の年税額81,000円、平成27年度の年税額98,000円の場合 (単位:円)

年 度	平成26年度				平成27年度				
	6月	8月	10月	12月	6月	8月	10月	12月	2月
区 分	普通徴収(納付書または口座振替)							特別徴収	
保険料	21,000	20,000	20,000	20,000	25,000	24,000	16,400	16,300	16,300
年 額	81,000				98,000				

問合先 市税務課市民税グループ

### 年金所得者の方へ

#### 市・道民税の申告の際のご注意

公的年金所得者の確定申告の手続きを簡素化するため、平成23年分から、その年中の公的年金等の収入が400万円以下であり、かつ、公的年金等に係る雑所得以外の所得が20万円以下の場合には、その年分の所得税の確定申告が必要なくなりました。

しかし、市・道民税の計算に医療費や社会保険料、生命保険料などの控除を追加するためには、必ず市・道民税の申告が必要ですので、速やかに申告してください。

なお、所得税の還付申告など、確定申告をした方は、市・道民税の申告は必要ありません。

問合先 市税務課市民税グループ

平成27年度から

# 介護保険料が変わります



65歳以上の方の介護保険料は、市が3年ごとに見直しを行っており、本年度はその見直しの年にあたります。サービスを利用する方の増加や、介護保険制度の改正に伴い、65歳以上の負担割合が1%引き上げられたことなどにより、保険料を見直しました。

また、費用負担の公平化と低所得者の負担軽減を図るため、所得段階の細分化も行いました。

保険料の見直しは、介護保険事業計画策定委員会で協議を行い、平成27年度から平成29年度までの3年間に、どの種類のサービスをどの程度利用するかを見込み、そのために必要となる費用総額の概ね22%を65歳以上の方の人数で割り返して、一人当たりの負担額(基準額)を決定しました。

平成24年度～平成26年度まで  
基準額 4,500円



平成27年度～平成29年度まで  
基準額 4,900円

所得段階	対象となる方		平成27年度からの保険料		平成26年度までの年額保険料
			年額保険料	保険料の計算	
第1段階	世帯全員が市民税非課税で	●生活保護の受給者	26,400円	基準額 × 0.45 × 12	第1段階 27,000円
		●高齢福祉年金受給者 ●本人の前年の課税年金収入額と合計所得金額の合計が80万円以下の方			第2段階 27,000円
第2段階	世帯全員が市民税非課税で	本人の前年の課税年金収入額と合計所得金額の合計が80万円を超え120万円以下の方	44,100円	基準額 × 0.75 × 12	第3段階 40,500円
第3段階		本人の前年の課税年金収入額と合計所得金額の合計が120万円を超える方			
第4段階	本人が市民税非課税で	本人の前年の課税年金収入額と合計所得金額の合計が80万円以下で、同じ世帯に市民税課税者がいる方	52,900円	基準額 × 0.9 × 12	第4段階 54,000円
第5段階		本人の前年の課税年金収入額と合計所得金額の合計が80万円を超え、同じ世帯に市民税課税者がいる方	58,800円	基準額 × 1.0 × 12	
第6段階	本人が市税課税で	本人の合計所得金額が120万円未満の方	70,500円	基準額 × 1.2 × 12	第5段階 67,500円
第7段階		本人の合計所得金額が120万円以上190万円未満の方	76,400円	基準額 × 1.3 × 12	
第8段階		本人の合計所得金額が190万円以上290万円未満の方	88,200円	基準額 × 1.5 × 12	第6段階 81,000円
第9段階		本人の合計所得金額が290万円以上の方	99,900円	基準額 × 1.7 × 12	

※年額保険料は100円未満切り捨て。

問合せ先 市高齢介護課介護保険グループ

# 愛犬と暮らすために



## 狂犬病の予防注射を

犬を飼っている方は  
忘れずに！

犬の登録済の方には予防注射通知書を送付しますので、集合注射会場と日程は同封の案内書で確認してください。新たに犬を飼った方や、通知書が届かない方はお問い合わせください。

予防注射は6月30日(火)までに

動物病院名	所在地・電話番号	休診日
安藤動物病院	5東18 ☎25局0260	火曜日
岩見沢インター動物病院	美園6-6 ☎22局3557	木曜日と祝日
岩見沢動物医療センター	1西1 ☎22局7171	日曜日
さとう動物病院	東山町41 ☎22局5528	水曜日と第3木曜日
ざわざわ森ペットクリニック	7東1 ☎32局3838	祝日、日曜日(不定休)
にいだ動物病院	10東4 ☎35局1668	火曜日
ぱれっと動物クリニック	春日町4 ☎090-3110-5625	電話予約制
日の出どうぶつ病院	日の出町149 ☎25局5838	日曜日と祝日
平岸ペットクリニック 岩見沢院	大和4-8 イオン岩見沢店内 ☎20局1512	水曜日と第1・3木曜日
真山動物病院	8西18 ☎25局1103	月曜日と祝日

▷対象となる犬  
生後91日以上の子犬

室内犬も含まれます

▷料金(1頭につき)

- ▶注射料金 3,110円  
内訳：接種手数料2560円  
接種済票交付手数料550円
- ▶新規登録料金 3,000円

▷持ち物

通知書(裏面の問診票に記入してください)

診察の時間帯は、各動物病院にお問い合わせください

近くに動物病院がない場合は、集合注射会場

集合注射会場は、通知書に同封の案内書でご確認ください。

地区	日程
栗沢町地区	4月13日(月)・15日(水)
北村地区	4月20日(月)~22日(水)
上記の2地区以外	5月6日(木)・7日(金)・10日(日)

注射の際は犬を押さえてもらいますので、犬の扱いに慣れた方が会場に連れてきてください。なお、予防注射は雨天でも行います。

会場に行くとき、ふんの後始末の準備を忘れないで！  
わたしたちのために、注射は必ず受けてね！



## 届け出を忘れていませんか？

犬の登録は、飼い主の義務。あなたの愛犬は、きちんと登録していますか？  
室内犬も登録が必要です。

届出を忘れがちなので注意！

- 犬を知人に譲ってもらった
- 飼い主が引っ越しなどで住所変更した

市役所に連絡を！

- 犬が行方不明になった
- 犬が死んだ など

鑑札がついていると、ぼくたちが迷子になっただとしても、ちゃんとおうちに帰れるんだ。登録を忘れないでね！



問合せ 市環境保全課

内:内容 日:期日・期間 時:時間 所:会場・場所 対:対象  
 定:定員 料:参加料などの料金 方:申込や申請等の方法  
 持:持ち物・必要な物 申:申込先 問:問合せ先



5月号の締め切りは、  
**4月7日**です

□会員募集

サークル名	内容と連絡先	活動日時	活動場所
マーメイド スイミングクラブ	60歳以上の水泳 ☎26局 5066 扇 柳方	毎週月曜日 15:00~16:00	市温水 プール (9東2)
シルバー スイミングクラブ	60歳以上の水泳 ☎26局 3473 岩下方	毎週木曜日 12:00~13:00	
ビーバー 幼児水泳教室	5・6歳児対象の水泳 22局 2473 林方	5月13日から 7月15日の 毎週水曜日 15:00~16:00	
スイートリーフ	手軽なランチと お菓子作り ☎23局 2372 高柳方	水曜日に月1回 10:00~13:00	高柳宅
リフレ体操	リズム体操 25局 9554 水間方	毎週木曜日 19:00~20:30	生涯学習 センター いわなび (4西1)
ダンス・シェイプ& ストレッチサークル	音楽に合わせて楽し く身体を動かす 090-2050-9709 川津方	毎週金曜日 19:00~20:30	

□催し

家族で楽しむピアノコンサート

日 4月29日(祝)  
 時 午後1時開場、1時30分開演  
 所 まなみーる文化センター(9西4)  
 料 1千円(中学生以下700円)  
 問 木村さん ☎23局8936

□参加者募集

ぼり講習会と季節の寄せ植え

日 4月10日(金)・18日(土)・25日(土)  
 時 午後1時30分から3時30分  
 所 室内公園色彩館(いわみざわ公園内)  
 定 各回15人(申込順)  
 料 各回3千400円(花代と器代)  
 持 花ハサミ、ゴム手袋、新聞紙、台ふき布、ゴミ袋  
 申 各開催日の前日までに、秋元さんへ  
 ☎09001621014444

フラダンス無料体験教室

日 4月13日(月)  
 時 午前10時から正午  
 所 まなみーる文化センター(9西4)  
 問 市村さん  
 ☎090016210124445

古典フラ・カヒコを体験しませんか

日 4月13日(月)  
 時 午後6時30分から8時30分  
 所 まなみーる文化センター(9西4)

□無料 坂下さん

☎09001205215615  
 出合いパーティー

日 4月25日(土)  
 時 午後5時  
 所 コロナのテラス(9西4)

対 男性自衛官と真剣に交際したい20代・30代の独身女性  
 定 15人(申込順)  
 料 3千600円  
 持 本籍地で発行される独身証明書、免許証などの身分証明書

申 4月18日(土)までに、佐藤さん(赤い糸プロジェクト)へ  
 ☎51局4488  
 裏千家子ども茶道教室

日 5月9日(土)  
 時 午前10時から11時30分  
 所 まなみーる文化センター(9西4)

対 中学生以下  
 料 216円(教材費)  
 ※当日会場で徴収。  
 問 金子さん  
 ☎24局3612  
 (当日会場でも申し込みできます)

原稿は、申し込み順に掲載します。紙面の都合上、応募のあったすべてを掲載できない場合があります。

DATE 2015 FEB. ~ MAR.

市民の皆さんから寄せられた、  
身近なできごとをお届けします

# まちのアリバム あんなこと　こんなこと



月3回火曜日に「南コミセン」で秋のライブに向けて練習を重ねている。初心者の方にも発声から丁寧に指導しているので楽しく歌う事ができます。

仲の良さが、良いハーモニーの秘訣かな？

あなたもゴスペルを歌いませんか？

ペンネーム　こうちゃんさん

町内でスズメ蜂が多く見られ危険を感じ巣を探した処、駒沢高校跡地内の人目に付きにくい手の届かない場所にありました。冬になり積雪を足場とし梯子を用い切り取りました。



大きな巣　見るからに怖いですね

さすがスズメ蜂の巣

石合 義則 さん



赤い車体から「赤電」の愛称で親しまれたJR北海道の711系電車が引退しました。駅に集まった大勢の鉄道ファンが最後の姿をカメラに収めていました。

一つの時代が終わったようで寂しいですね

さようなら赤電

711系ラスト・ラン

ペンネーム　鉄道大好きさん

投稿は、随時受け付けています。  
皆さんからの投稿をお待ちしています！  
申込・問合せ先　市秘書課広報係



# 情報 ひろば

本 庁	23局4111
北 村 支 所	56局2001
栗 沢 支 所	45局2411
幌 向 出 張 所	26局3296
朝 日 町 出 張 所	46局2192
美 流 渡 出 張 所	46局2311
有 明 交 流 プ ラ ザ サ ー ビ ス セ ン タ ー	31局0012

## お知らせ

4月11日(土)オープン  
上志文ふれあいの郷

● 新鮮な農産品や漬物などを販売します。ぜひお立ち寄りください。

● 4月26日(日)までは、毎週土・日曜日の午前9時から午後4時、4月29日(祝)からは毎日、午前8時30分から午後5時

● 所 上志文ふれあいの郷  
(上志文町952 竹中宅前)  
☎ 44局2535

## 母子家庭等自立支援給付金

● ひとり親家庭の母または父が、自立を目指して資格取得や講座を受講する際に、

給付金を支給します。

● 母子家庭等高等職業訓練促進給付金

● 看護師や介護福祉士など、指定の資格を取得するため修業する方

● 自立支援教育訓練給付金  
● 指定の教育訓練講座を受講した方

※ いずれも、受給資格等確認のため、申請前と受講前に事前相談が必要です。

● 市福祉課児童福祉グループ

## 就学援助

● 市は、経済的理由で、就学困難と認められる児童・生徒の保護者に、学用品費や修学旅行費、学校給食費や新入学準備金などの援助を行っています。

● 平成26年の収入が基準(家族構成や年齢等で異なります)以下で、経済的に困っている方

● 方 市内の小・中学校にある申請書に、収入の分かる書類(源泉徴収票や確定申告書の写しなど)を添付し、4月15日(水)までに各学校へ

● 問 市教委学校教育課学校教育係(4西3) であえーる岩見沢内)  
☎ 35局5125

## 募集

### 陶芸教室参加者

● 【電動ロクロで茶碗づくり】

● 日 4月11日(土)  
● 時 午前10時から正午、午後1時から3時

● 定 各時間帯2人(申込順)

● 料 各時間帯2千円

● 【表札づくり】

● 日 4月12日(日)  
● 時 午前10時から正午

● 定 8人(申込順)

● 料 1千500円

● 所 開催日の前日まで

## 姉妹都市提携 30周年

### ポカテロ市との姉妹都市交流に参加しませんか

1985年にアメリカ合衆国アイダホ州ポカテロ市と姉妹都市提携を結び、今年で30周年を迎えます。今年には周年行事として、10年ぶりに大人の訪問団の相互派遣を行うため、ポカテロ市への派遣訪問団員とポカテロ市からの訪問団を受け入れるホストファミリーを募集します。

#### ◆ポカテロ訪問団員募集◆

市職員が引率し、ホームステイをしながら、交流行事に参加します。

● 日 程 8月3日(月)～11日(火)  
● 定 員 15人(応募多数の場合は選考)  
● 対 象 岩見沢市内に居住する18歳以上の方(高校生は除く)  
● 費 用 約33万円(予定)  
● 申込方法 申込用紙に必要事項を記入し、課題の作文を添えて4月24日(金)までに提出

#### ◆ホストファミリー募集◆

● ポカテロ市から来日する訪問団のホストファミリーを募集します。訪問団員は、平日の日中は市民との交流行事に参加します。

● 受入期間 7月5日(日)～11日(土)(予定)  
● 定 員 15家庭  
● 申込方法 申込用紙に必要事項を記入し、4月24日(金)までに提出

#### ◆募集説明会を開催◆

● 日 時 4月18日(土) 午前10時～正午  
● 対 象 派遣訪問団またはホストファミリーへの申し込みを検討している方  
● 内 容 派遣・受入事業の説明  
● 会 場 生涯学習センターいわなび(4西1)  
● 申込期限 4月16日(木)

訪問団、ホストファミリーの申込用紙は、市庶務課で配布するほか、市ホームページからも入手できます。

申込・問合せ 市庶務課国際交流担当

## 催し

の、月・火曜日を除く、午前9時から午後4時に、栗沢工芸館(栗沢町美流渡東町48)へ ☎47局3300

### 収蔵作品展 絵画ホールの名品選

日 4月2日(木)から5月28日(木)

休館日 水曜日、祝日の翌日

¥ 一般210円、高校・大学生150円、中学生以下無料

所 絵画ホール(7西1)

☎23局8700

### サケの稚魚放流壮行会

内 昨年12月16日から市内の保育所や学校、事業所などで育て、体長が5cm前後に成長した稚魚を幾春別川に戻ってくださることをお願い放流します。



日 4月10日(金)(雨天中止)  
時 午前10時30分から  
所 若松町幾春別川左岸親水広場(青木公園の対岸)

問 幾春別川をよくする市民の会(市環境保全課内)  
高齡者福祉センター(ふれあい趣味と教養部会)の発表会

### 【展示発表】

日 4月23日(木)・24日(金)

時 午前9時から午後5時  
(24日は、午後2時30分まで)

### 【茶道点前】

日 4月23日(木)

時 午前10時から正午

【ふまねっと体験教室】

日 4月23日(木)

時 午後1時30分から3時

### 【舞台発表】

日 4月24日(金)

時 午前10時から午後2時30分

所 高齡者福祉センター

ふれあい(東山2)

☎23局7588

### 厚志

ありがとうございます

ふるさとづくり推進事業

に：岩見沢鉄骨工業(株)

(西川町461)

地域福祉事業に：磯部武男

さん(3西15)

### いわみざわ花と緑の少年団 団員募集

森の観察、花や樹木の植栽、宿泊学習などの活動を通して、花と緑を愛し自然に親しむ心を育てます。

活動期間 4月から1年間

対象 平成27年度の小学4年～6年生

定員 40人(申込順)

※保護者の方には、いわみざわ花と緑の少年団育成会(団員1人につき年会費1,000円)に加入していただきます。

申込・問合先 4月24日(金)までに、育成会年会費を添えて、市公園緑地環境課へ



### ことぶき学園 受講生募集

社会参加や日常生活、健康、教養に関することなどをテーマとした講義や研修を行います。

日時 5月7日～7月16日(7月2日を除く)の毎週木曜日(全10回)

午前10時30分～午後2時30分

会場 生涯学習センターいわなび(4西1)

対象 60歳以上の市民 定員 50人(申込順)

受講料 1,500円(全10回で。開講日初日に徴収)  
※市外研修費用などは、別途実費負担となります。

持ち物 昼食

申込・問合先 4月1日(木)から27日(月)の間に、市教委生涯学習・文化・スポーツ振興課学習活動支援係(会場内)へ ☎23局9236

### 岩見沢市上下水道事業運営審議会の使用者代表委員を募集

水道事業および下水道事業の健全な運営を図るため、市長の諮問に応じて運営に関する重要事項などを審議する委員のうち、使用者代表委員を募集します。

委員の任期 6月11日(木)～平成29年6月10日(土)

応募資格 ●4月1日(木)現在、満20歳以上で、市内に居住する方

●上下水道事業に関心があり、年に2～3回開催する審議会に参加できる方

募集人数 7人(幅広く意見を取り入れる観点から、未経験者を優先的に選考します)

応募方法 下記の例を参考に、上下水道に関する意見や応募の動機を800字以内にまとめ、履歴書(写真貼付)に住所、氏名、生年月日、性別、電話番号、学歴、職歴、免許、資格、家族の人数を明記し、郵送または持参。なお作文用紙は、A4版の大きさであれば、原稿用紙や普通紙など種類を問いません

《テーマの例》 水道料金や下水道使用料について、水道水の利用促進について、災害時の上下水道について など

報酬等 規定に基づき、報酬と交通費(自宅から市役所本庁まで3km以上の方)を支給

募集期間 4月10日(金)～24日(金)

※郵送の場合、4月24日の消印有効。

応募・問合先 ☎068-8686 岩見沢市鳩が丘1丁目1番1号 岩見沢市水道部業務課管理係

申：申込先 問：問合先  
時：時間 所：会場・場所 対：対象 定：定員 料：参加料などの料金 方：申込や申請等の方法 持：持ち物・必要な物

## 医療費助成制度のお知らせ

市は、各種医療費の助成を行っています。いずれの助成も所得制限がありますので、詳しくはお問い合わせください。

### 乳幼児等医療費助成

お子さんの医療費を助成します

#### 《助成範囲》

- 小学3年生までの乳幼児等 → 入院、通院
- 小学4年～6年生の児童 → 入院

### 重度心身障害者医療費助成

心身に一定の障がいがある方の医療費を助成します

#### 《助成範囲》

- 身体障害者手帳の等級が1級・2級と3級(内部障がいに限る)の方 → 入院、通院
- 療育手帳の判定がA判定の方または重度の知的障がいと診断された方 → 入院、通院
- 精神障害者保健福祉手帳の等級が1級の方 → 通院

### ひとり親家庭等医療費助成

ひとり親家庭や両親のいない18歳までの児童(進学などにより、母または父の扶養となっている場合は20歳まで申請により延長)と、その母または父の医療費を助成します

#### 《助成範囲》

- 児童 → 入院、通院
- 母または父 → 入院

問合せ 市国保医療助成課医療助成グループ

## 市有地を売却します

売却地	2条東15丁目5番 外
地目	宅地・雑種地
面積	18,501.74㎡
用途地域	工業地域
最低売却価格	190,000,000円

売却方法 一般競争入札

入札参加資格 個人または法人

入札日時 4月28日(火) 午後2時

入札会場 市役所本庁

申込方法 4月21日(火)の午後5時30分までに、所定の申込用紙に必要書類を添付し持参

※申込用紙、入札要領は市財政課財産管理グループで配布するほか、市ホームページからもダウンロードできます。

申込・問合せ 市財政課財産管理グループ

4月1日(水)～7日(火) (土・日曜日除く)  
市役所本庁で住所変更などの受付時間を

午後7時 まで延長

住所変更手続きや戸籍、住民票、税証明の発行など

問合せ先 市民サービス課市民係

## 緑が丘霊園使用申込受付

申込期間 4月13日(月)～5月1日(金)(土・日曜日、祝日を除く)

申込資格 次の条件をすべて満たす方

- 岩見沢市に住民登録している方
- 祭祀承継者で納める遺骨(親族のものに限る)がある方
- 平成27年度中にお墓を建立する方

申込時に必要なもの

- 印鑑
- 世帯全員の住民票(全部記載のもの)1通
- 納める遺骨にかかる火葬許可証、または収蔵(納骨)証明書1通

募集区画数

【緑が丘霊園(緑が丘 287)】

名称	区分(区画)	永代使用料	費用合計
		永代管理料	
普通墓所	4㎡(40区画)	227,000円	284,600円
		57,600円	
普通墓所	6㎡(40区画)	282,000円	368,400円
		86,400円	

※区画数は予定です。重複して申し込むことはできません。なお、応募が募集区画数に達しない場合は、再度募集する予定です。

抽選日時・会場

5月10日(日) 午前10時 市役所本庁

※使用料と管理料の納入時期は、5月中旬の予定です。納入後に使用許可証を交付します。お墓の建設工事は、使用許可証がなければ着手できません。

申込・問合せ 市環境保全課

## 市職員をかたる不審な電話に注意

市役所の職員をかたり、「調査」などとして、世帯構成、住所確認や健康状態、預金残高など、個人の情報を聞き取ろうとする不審な電話があったという相談があります。市で調査をする際は、訪問や文書により行う場合がほとんどで、電話でいきなり聞くことはありません。

特殊詐欺などの予兆電話の可能性もありますので、十分注意してください。相手の氏名、部署、電話番号などを確認し、市の代表電話(☎23局 4111)に折り返し連絡するなどしましょう。

問合せ先 市民連携室市民相談・交通防犯係

### 南空知再発見バスツアー

#### 春を告げる艶やかな桜と鮮やかな梅鑑賞

**日程** 5月13日(水)  
**行き先** 三笠道の駅、三笠市立博物館、三笠あすか梅の杜、東明公園・ピパの湯ゆ〜りん館・アンテナショップ PiPa(美唄市)  
**集合時間・場所** 午前9時30分にコミュニティプラザ1階ロビー(有明町南1)へ  
**定員** 40人(申込順)  
**参加料** 大人2,100円、中学生以下1,560円(昼食・入浴代・見学料を含む)  
**申込・問合先** 土・日曜日を除く、4月16日(木)から23日(木)の午前8時45分から午後5時30分に、電話または直接市企画室へ  
 ※市企画室以外では申し込みできません。

### 手話奉仕員養成講座 受講者募集

**日時**  
**【昼の部】** 4月15日～12月9日の毎週水曜日  
 午前10時～正午  
**【夜の部】** 4月14日～12月8日の毎週火曜日  
 午後6時30分～8時30分  
 ※いずれの部も全34回。祝日の場合は翌平日に開催。  
**会場** 広域総合福祉センター(11西3)  
**対象** 聴覚障がい者への理解と手話に興味がある方(小学生は保護者同伴)  
**定員** 各部30人(申込順)  
**テキスト代** 3,240円  
**申込・問合先** 4月1日(水)から、社会福祉協議会(広域総合福祉センター内)で ☎22局2960

### 市民園芸講座 参加者募集

**【ハンギング作りの基本】**  
**日時** 4月12日(日) 午後1時～3時  
**講師** 梅木あゆみさん(月形コテージガーデン代表)  
**材料費** 1,500円(容器代は別途)  
**【バラのせん定の基本】**  
**日時** 4月18日(土) 午前10時～正午  
**講師** 工藤敏博さん(ローズグローワーズ)  
**参加料** 無料  
**【家庭菜園を楽しもう】**  
**日時** 4月26日(日) 午後1時～3時  
**講師** 大道雅之さん(拓殖大学北海道短期大学教授)  
**参加料** 無料  
**《いずれも》**  
**定員** 40人(申込順)  
**会場・問合先** 室内公園色彩館(いわみざわ公園内) ☎25局6111

### 美流渡テニスコート・栗沢グラウンド 申込方法の変更

下記の施設は、4月1日(水)から学校開放施設に変わります。利用を希望する方は、各学校に申し込みください。

施設名・所在地	申込・問合先
美流渡テニスコート 栗沢町美流渡栄町95	美流渡中学校 ☎46局2103
栗沢グラウンド 栗沢町南幸穂27	栗沢中学校 ☎45局2784

問合先 市教委教育施設課管理係

### 平成27年度 固定資産課税台帳の閲覧・縦覧帳簿の縦覧・路線価図の公開

#### ▶固定資産課税台帳の閲覧

**期間** 4月1日(水)から随時  
 (土・日曜日、祝日を除く)

#### 閲覧できる資産

- **納税義務者** 所有する固定資産
- **借地人など、土地の賃借権を有する方** 該当する土地
- **借家人など、家屋の賃借権を有する方** 該当する家屋とその敷地
- **管財人など、固定資産を処分する権利を有する方** 該当する固定資産

#### 閲覧に必要なもの

- は、身分を確認できる書類(運転免許証、健康保険証、納税通知書など)
- は、賃借権を確認できる書類(賃貸契約書、賃借料の領収書など)
- は、資格を確認できる書類

#### ▶路線価図の公開

**期間** 4月1日(水)から随時  
 (土・日曜日、祝日を除く)

#### ▶固定資産縦覧帳簿の縦覧

● 平成27年度の固定資産(土地・家屋)の価格等を記載した帳簿の縦覧を行います。

● **期間** 4月1日(水)～6月1日(月)  
 (土・日曜日、祝日を除く)

#### ● 縦覧できる方

● 土地価格等縦覧帳簿は土地の納税者、家屋価格等縦覧帳簿は家屋の納税者

#### ● 縦覧に必要なもの

● 身分を確認できる書類(運転免許証、健康保険証、納税通知書など)

#### ● 《いずれも》

● **時間** 午前9時～午後5時30分  
 ● **場所** 市役所本庁税務課資産税グループ、北村・栗沢支所の市民課市民係

● ※代理人は、委任状と身分を確認できる書類が必要です。

● **問合先** 市税務課資産税グループ

## 平成27年度第1回 水泳教室 参加者募集

P

### 初心者幼児教室

5月11日から毎週月曜日(全11回)  
14:00～15:00 対象 5・6歳 定員 30人

### 初心者1年生教室

5月11日から毎週月曜日(全11回)  
15:00～16:00 対象 小学1年生 定員 30人

### 初心者一般教室

5月13日から毎週水曜日(全12回)  
18:30～19:30 対象 高校生以上 定員 30人

### 初心者レディース教室

5月11日から毎週月曜日(全11回)  
13:00～14:00 対象 18歳以上 定員 30人

### 初心者シニア教室

5月14日から毎週木曜日(全12回)  
15:00～16:00 対象 60歳以上 定員 30人

### らくらくクロール教室

5月8日から毎週金曜日(全12回)  
12:10～13:10 対象 18歳以上 定員 10人

### アクアビクス

5月11日から毎週月曜日(全11回)  
19:00～19:45 対象 18歳以上 定員 50人  
5月12日から毎週火曜日(全11回)  
11:00～11:45 対象 18歳以上 定員 50人  
5月14日から毎週木曜日(全12回)  
13:00～13:45 対象 18歳以上 定員 50人

### アクアアタック教室

5月14日から毎週木曜日(全12回)  
19:00～19:40 対象 18歳以上 定員 30人

### はじめての水中運動

5月13日から毎週水曜日(全12回)  
14:15～15:00 対象 中高齢者 定員 30人

### すいすい歩行

5月11日から毎週月曜日(全11回)  
12:20～13:00 対象 18歳以上 定員 30人

### 腰痛改善教室

5月8日から毎週金曜日(全12回)  
15:00～15:50 対象 18歳以上 定員 30人

※申込多数の場合は、抽選により決定。

対象 いずれも市内在住の方

受講料 無料(ただし、入館料は各自負担)

申込・問合せ 4月6日(月)～20日(月)までの、正午～午後8時に、印鑑を持参し、市温水プール(9東2)へ ☎23局6400

## 温水プール 無料開放

日時 5月5日(祝)  
午前10時～午後8時  
(午後5時以降の利用は、保護者同伴)

対象 中学生以下  
問合せ 市温水プール(9東2)  
☎23局6400



## 屋外スポーツ施設オープン

施設名	開設日	終了日
市野球場、 あさぎり公園 (野球場・庭球場) みずほ公園 (野球場・サッカー場)	4月29日(祝)	10月22日(木) 【市野球場は 10月10日(土)】

申込・問合せ先 総合体育館 ☎25局5210

東山公園庭球場 岡山スポーツフィールド (庭球場・サッカー場) 東山公園陸上競技場	4月29日(祝)	10月25日(日)
--	----------	-----------

申込・問合せ先 岩見沢市体育協会 ☎23局8611  
※4月29日以降、東山公園庭球場(23局3775)と岡山スポーツフィールド(25局9963)は直接施設へ。

北村野球場 北村ゲートボール場	4月29日(祝)	10月31日(土)
--------------------	----------	-----------

申込・問合せ先 市教委生涯学習・文化・スポーツ振興課(4西3 であえーる岩見沢内) 35局5129

栗沢野球場 栗沢テニスコート	4月15日(水)	11月15日(日)
-------------------	----------	-----------

栗沢パークゴルフ場	5月1日(金)	10月31日(土)
-----------	---------	-----------

申込・問合せ先 栗沢B&G海洋センター 45局4600

土里夢公園パークゴルフ場	4月29日(祝)	11月15日(日)
--------------	----------	-----------

申込・問合せ先 北村多目的体育館 32局4160

## 初心者パークゴルフ教室 参加者募集

日時 5月22日(金)、6月26日(金)  
午前9時～11時30分

会場 あやめ公園パークゴルフ場(緑が丘3)

定員 各日40人(申込順)

参加料 150円(コース使用料)

持ち物 クラブ、ボール

申込・問合せ先 開催日の2週間前から、パークゴルフ協会(錦見さん)で ☎25局3018

## 岩見沢 Jr ソフトテニスクラブ 会員募集

活動日時 夏期間 5月3日～10月25日までの毎週日曜日 午前7時～9時

※冬期間は、水・土曜日を予定。

対象 小学3年生以上 定員 25人(申込順)

会費 1年間4,500円(保険料、登録料含む)

会場・申込先 4月25日(土)から5月2日(土)までの午前9時から午後5時に、東山公園庭球場(総合公園内)へ ☎23局3775

問合せ ソフトテニス連盟(花野さん)  
☎24局4707



# わくわく図書館



## 4月の図書館カレンダー

日	月	火	水	木	金	土
			1	2	3	4
5	6	7	8	9	10	11
12	13	14	15	16	17	18
19	20	21	22	23	24	25
26	27	28	29	30		

市立図書館  
(春日町2) ☎22局4236

火～金曜日 ▶ 午前10時～午後7時  
土・日曜日 ▶ 午前10時～午後5時30分

第一小学校図書館  
(緑町3) ☎22局0401

火～土曜日 ▶ 午前11時30分～午後5時

北村学習交流館  
(北村赤川593) ☎56局2553

火～金曜日 ▶ 午前10時～午後6時

来夢21図書館  
(栗沢町南本町41) ☎45局2105

土・日曜日 ▶ 午前10時～午後5時30分

は休館日です。

第一小学校図書館は日曜日にも休館します。

<https://lib.city.iwamizawa.hokkaido.jp/>

### 絵本の読み聞かせ

- 市立図書館 4月8日(水) 午前10時30分  
18日(土) 午前10時30分  
22日(水) 午前10時30分
- 学習交流館 4月7日(火) 午前10時30分  
21日(火) 午前10時30分
- 来夢21図書館 4月9日(木) 午後3時  
23日(木) 午後3時

### 火曜落語

市立図書館

4月14日(火) 午前11時  
米朝落語全集より 『ふたなり／狸の賽』

### 図書館シアター

- 一般向け
- 市立図書館 4月25日(土) 午後2時  
ウェスト・サイド物語
  - 来夢21図書館 4月12日(日) 午後1時  
人生、いろいろ
- 子ども向け
- 市立図書館 4月11日(土) 午後2時  
あらしのよるに
  - 来夢21図書館 4月25日(土) 午前10時30分  
プルトの遊び友達

参加無料

### 子どもの日おはなしライブ

絵本の読み聞かせや、新聞紙で折るかぶとづくりを楽しみませんか。

【来夢21図書館会場】

日時 4月23日(木)  
午後3時

問合先 来夢21図書館

【市立図書館会場】

日時 4月26日(日)  
午後2時

問合先 市立図書館



### 図書のみ二展示

- 市立図書館 新しいことはじめてみよう
- 学習交流館 野菜がいっぱい
- 来夢21図書館 花のある暮らし

### この1冊読んでみませんか

一般書／グリニッジ天文台が選んだ  
絶景天体写真  
(パイ インターナショナル)  
サー・パトリック・ムーア 監修

天体は、誰の前にも等しく美しい。世界のアマチュア写真家によるこの写真集は、ページをめくるたびに天体への憧れをよみがえらせます。写真のタイトルも「天体写真家と木星」、「アルプスにかかる満月」など、まるで詩のように響いてきます。



児童書／ピーター (BL出版)  
バーナデット・ワッツ / 作

ピーターは夢の中で見た「世界でいちばんきれいな木」をお母さんにプレゼントしたくて、おじいちゃんに相談します。おじいちゃんが用意してくれたものは、ただの木のぼう。ピーターはがっかりするのですが…。色鮮やかな植物や情景が美しく、春にぴったりのお話です。



図書館ホームページの携帯サイトをご利用ください!!

お知らせ確認や本の検索・予約ができます。

アクセスは



<https://lib.city.iwamizawa.hokkaido.jp/m/>

第3回

# イワくんの ちょっとイワせて



イワくんどうしたの？

ボクの知り合いで、「タバコやめたいけど、なかなかやめられない」って悩んでいる人がいるの。テレビでも、禁煙のコマーシャルを見るし、タバコを吸うのは体に悪いからちょっと心配だなあ。どうしたらいいのかな…。



イワくん勉強中！

禁煙したい… 続かない → ニコチン依存症？  
↳ 禁煙外来に行こう！

禁煙外来→市内9ヶ所  
(H26.12.9)

- ・本人に合った治療
- ・数週間の通院でOK
- ・条件を満たすと保険適用

つら  
つら…

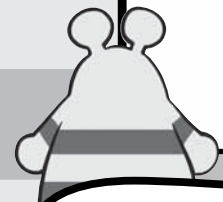

イワくんわかった？

自分で何回挑戦しても、なかなか禁煙できない時は、お医者さんがしっかりサポートしてくれる「禁煙外来」に相談するのがいいね！

「禁煙外来」は、お医者さんがニコチン依存度などを診断し、本人に合った治療プログラムで数週間かけて指導してくれるし、条件を満たすと健康保険も適用されるんだ。

ボクの知り合いにも急いで教えなきゃ！

禁煙したいと思っている方は、タバコの害をよく知って、この機会にチャレンジしましょう。



## 人の動き (平成 27 年 2 月 28 日現在)

●住民基本台帳	人	□	総数 85,861人(前月比 -113)
			男 40,304人(前月比 - 40)
			女 45,557人(前月比 - 73)
世帯数			42,171世帯(前月比 - 56)

## 岩見沢市役所

☎ 068-8686 北海道岩見沢市鳩が丘1丁目1番1号  
 ☎ 0126-23-4111 FAX 0126-23-9977  
 ホームページ <http://www.city.iwamizawa.hokkaido.jp>

▶救急当番医ガイド ☎ 0126-23-5153  
 ▶消防テレホンガイド ☎ 0126-24-0119



今月の  
表紙

お父さん、お母さん  
こんなに大きく育ちました

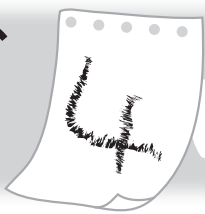

1 <b>水</b> 岩保 母親学級【裏面】	20 <b>月</b>
2 <b>木</b> 岩保 8・9か月児健康診査(平成26年7月生まれ) [5月7日(木)(平成26年8月生まれ)]	21 <b>火</b> 岩保 脳イキキ度チェック【裏面】
3 <b>金</b> 子育て おしゃべりルーム とことこ【裏面】	22 <b>水</b> 岩保 3歳児健康診査(平成24年3月生まれ) [5月27日(木)(平成24年4月生まれ)]
4 <b>土</b> <b>当番医</b> 内科系：はくま内科呼吸器内科(7東6) ☎31局5030 外科系：岩見沢北翔会病院(10西21) ☎32局2188	23 <b>木</b> 栗保 脳イキキ度チェック【裏面】
5 <b>日</b> <b>当番医</b> 内科系：中央医院(6西6) ☎22局0472 外科系：岩見沢市立総合病院(9西7) ☎22局1650 小児科系：岩見沢市立総合病院(9西7) ☎22局1650	24 <b>金</b> 子育て おしゃべりルーム ばぶばぶ【裏面】
6 <b>月</b>	25 <b>土</b> <b>当番医</b> 内科系：得地内科医院(3西6) ☎23局1515 外科系：岩見沢北翔会病院(10西21) ☎32局2188
7 <b>火</b> 岩保 脳イキキ度チェック【裏面】	26 <b>日</b> <b>当番医</b> 内科系：北海道中央労災病院(4東16) ☎22局1300 外科系：北海道中央労災病院(4東16) ☎22局1300 小児科系：あくつこどもクリニック(10西4) ☎33局8000
8 <b>水</b> 岩保 母親学級【裏面】 岩市 股関節脱臼検査【裏面】	27 <b>月</b> 北村 脳イキキ度チェック【裏面】
9 <b>木</b> 岩保 1歳6か月児健康診査(平成25年9月生まれ) [5月14日(木)(平成25年10月生まれ)]	28 <b>火</b> 岩保 脳イキキ度チェック【裏面】
10 <b>金</b> 子育て おしゃべりルーム ばぶばぶ【裏面】	29 <b>水</b> <b>当番医</b> 内科系：石川内科循環器クリニック(4西7) ☎33局5005 外科系：かまだクリニック(3西4) ☎24局8910 歯科系：たかはし歯科医院(日の出南4) ☎23局8855
11 <b>土</b> <b>当番医</b> 内科系：森川内科クリニック(6東1) ☎33局5600 外科系：岩見沢脳神経外科(8西19) ☎20局1001	30 <b>木</b> 4月29日、5月3日～5日は、歯科の当番医を設けています。 診察時間は、午前9時～午後5時です。
12 <b>日</b> <b>当番医</b> 内科系：海老原医院(日の出1) ☎23局3000 外科系：岩見沢中央労災病院(4東16) ☎22局1300 小児科系：出口小児科医院(7西5) ☎22局3570	5/1 <b>金</b> 子育て おしゃべりルーム とことこ【裏面】
13 <b>月</b>	5/2 <b>土</b> <b>当番医</b> 内科系：松藤医院(2西4) ☎22局3251 外科系：倉増整形外科(2西7) ☎22局0288
14 <b>火</b> 岩保 脳イキキ度チェック【裏面】	5/3 <b>日</b> <b>当番医</b> 内科系：竹内内科循環器科(美園5-3) ☎22局2273 外科系：岩見沢北翔会病院(10西21) ☎32局2188 小児科系：さとうキッズクリニック(大和1-9) ☎20局0310 歯科系：山本歯科医院(3西3) ☎22局1401
15 <b>水</b> 岩保 母親学級【裏面】	5/4 <b>月</b> <b>当番医</b> 内科系：東町ファミリークリニック(東町1-8) ☎24局5771 外科系：岩見沢脳神経外科(8西19) ☎20局1001 歯科系：鳩が丘歯科クリニック(鳩が丘3) ☎24局8418
16 <b>木</b> 岩保 4・5か月児健康診査(平成26年11月生まれ) [5月21日(木)(平成26年12月生まれ)]	5/5 <b>火</b> <b>当番医</b> 内科系：岩見沢市立総合病院(9西7) ☎22局1650 外科系：岩見沢市立総合病院(9西7) ☎22局1650 小児科系：岩見沢市立総合病院(9西7) ☎22局1650 歯科系：幌向ファミリー歯科(幌向南2-3) ☎26局4184
17 <b>金</b> 子育て おしゃべりルーム とことこ【裏面】	
18 <b>土</b> <b>当番医</b> 内科系：竹内医院(6西2) ☎22局0134 外科系：6条整形外科クリニック(6西1) ☎22局3128	
19 <b>日</b> <b>当番医</b> 内科系：岩見沢市立総合病院(9西7) ☎22局1650 外科系：岩見沢市立総合病院(9西7) ☎22局1650 小児科系：岩見沢市立総合病院(9西7) ☎22局1650	

▶▶▶すこやかカレンダーの記号◀◀◀

【岩保】岩見沢保健センター(10西3) 【岩市】岩見沢市民健康センター(8西7)  
【栗保】栗沢保健センター(栗沢町南本町30) 【北村】北村支所(北村赤川593)  
【子育て】いわみざわ子育て支援センター(4西3) であえーる岩見沢内)

夜間、急に具合が悪くなったら **夜間急病センター**

診療時間	午後6時～午前0時(土・日曜日、祝日を問わず)
診療科目	内科・小児科(その他の科目はご相談ください)

10西3  
☎25局3000

日常生活に関する相談

相談はすべて無料

◆弁護士による法律相談

電話予約が必要。各相談日の1週間前から前日までの午前9時～午後5時30分に市民連携室市民相談・交通防犯係へ  
●4月3日(金)・17日(金)、5月1日(金)  
本庁市民相談室(定員は、1日10人)

◆家事相談

離婚、相続など家庭内の問題について  
●4月14日(火) 午前10時～午後3時 本庁市民相談室  
●4月28日(火) 午前10時～午後3時 消費者センター(3西4) であえーる岩見沢駐車場ビル2階)

◆社会保険労務士による労働相談

賃金、労働時間、解雇、労災補償について  
●4月23日(木) 午後1時～3時 本庁市民相談室

◆家庭生活相談

夫婦生活や子育て、人間関係の悩みや生き方について  
●4月22日(水) 午前10時～午後3時 本庁市民相談室

◆行政相談委員による行政相談

国の行政に対しての苦情・意見について  
●4月6日(月)・20日(月) 午後1時～3時 本庁市民相談室  
●4月14日(火) 午後1時～3時 栗沢福祉会館(栗沢町北本町168)  
●4月23日(木) 午後1時～3時 北村支所(北村赤川593)

◆人権困りごと相談

嫌がらせ、不当な扱い等人権について  
●4月9日(水) 午後1時～3時 本庁市民相談室

◆消費生活専門相談

●土・日曜日、祝日を除く毎日 午前9時～午後5時 消費者センター(3西4) であえーる岩見沢駐車場ビル2階) ☎23局7987

◆緑化相談員による花と木と緑の相談

●月・金曜日を除く毎日 午前9時～午後4時 室内公園色彩館(いわみざわ公園内) ☎25局6111

◆市税、水道料金、下水道使用料の納付相談

市税務課と水道部業務課で行います  
●4月26日(日) 午前9時～正午  
●4月30日(木) 午後5時30分～8時  
※水道料金・下水道使用料のみ、毎週木曜日の午後5時30分～7時にも行います。

◆税理士による税の相談

所得税、相続税など主に国税について  
●4月15日(水) 午後1時～3時 本庁市民相談室

◆高齢者の職業相談

●土・日曜日、祝日を除く毎日 午前9時～午後5時30分 シルバー人材センター(5西3) ☎24局4255

市政に関する相談や要望、苦情などは市職員が毎日受け付けています。本庁市民連携室(☎23局4111)、各支所(北村☎56局2001、栗沢☎45局2411)までお問い合わせください。



# すこやかガイド

岩見沢保健センター(10西3) }  
 高齢者福祉センター「えみる」(北村赤川3562) } ☎25局5540  
 栗沢保健センター(栗沢町南本町30) }  
 いわみざわ子育て支援センター(4西3であえる岩見沢内) ☎22局3337

## 健康に関する相談

相談料は無料

### ◆保健師による健康相談

- 土・日曜日、祝日を除く毎日 午前9時～午後5時30分  
岩見沢保健センター、北村支所(北村赤川593)
- 4月23日(木) 午前9時30分～11時30分 栗沢保健センター

### ◆栄養士・歯科衛生士による相談

- 土・日曜日、祝日を除く毎日 午前9時～午後4時30分 岩見沢保健センター  
事前に電話で申し込んでください

### ◆精神科医による心の健康相談

- 4月16日(木) 午後1時～3時 岩見沢保健所(8西5) ☎20局0122  
相談日の2日前までに電話予約が必要

## 子宮がん・乳がん検診

女性対象 要事前申込

区分	対象	日程	場所
子宮がん検診	20歳以上	毎週火曜日	市民健康センター
乳がん検診	30歳以上	毎週火・水・金曜日	市立総合病院(マンモグラフィー) 市民健康センター(視触診)

※火曜日に乳がん検診を受診する方は前の週の金曜日または前日に、水曜日に受診する方は前日に、市立総合病院でマンモグラフィー撮影を行いますので、2日間の検診になります。水曜日、金曜日で同日にマンモグラフィー撮影と視触診を行う時間帯もありますので申込時にお問い合わせください。

負担金 申込時にお知らせします

申込・問合先 受診を希望する日の3週間前までに岩見沢保健センターへ

## 脳イキキ度チェック

会場・日程 【岩見沢保健センター】 祝日を除く毎週火曜日  
 【栗沢保健センター】 4月23日(木)  
 【北村支所】 4月27日(月)

対象 「物忘れが気になる」「今まで好きだったことに興味や関心がなくなった」などと最近感じるようになった方

内容 神経・心理機能テスト、生活の指導

申込・問合先 電話で岩見沢保健センターへ

## 献血にご協力を

※400mlの血液が不足していますので、400mlの献血にご協力をお願いします。

4月5日(日)	10:00～12:30	イオン岩見沢店(大和4-8)
	14:00～16:00	
17日(金)	9:30～10:30	東日本高速道路岩見沢管理事務所(駒園1)
	12:00～16:30	北海道教育大学岩見沢校(緑が丘2)
5月3日(祝)	10:00～12:30	大和タウンプラザ(大和1-9)
	14:00～16:00	

## お茶の間健康教室に参加しませんか

いつまでも健康で長生きするためには、生活習慣病の予防や健康増進に関する正しい知識が重要です。

市は、市民の皆さんの健康づくりに役立つよう、町会(自治会)や各種団体、サークル、事業所等に、希望するテーマに合わせた講師を派遣しています。

会場 町内会館など依頼者の要望にあわせて

講師 医師、歯科医師、薬剤師、栄養士、運動指導士、保健師

《テーマ例》

- ロコモティブシンドロームを防ごう
- 認知症サポーターになろう
- ひゃっぴい体操を体験しよう
- 糖尿病を予防しよう
- 心の健康づくり(うつ病を予防しよう)
- 葉の正しい飲み方
- 歯の健康をいつまでも保つには
- 食事のバランスのとりかた
- 運動を始めましょう など

申込・問合先 開催予定日の1か月前までに、岩見沢保健センターへ



このほかにも市のホームページに子育て情報を掲載しています

[ ]内は、次回開催日

## すくすく子育てコーナー

### ■各種予防接種

接種料は無料

区分	対象	指定医療機関名
百日せき・ジフテリア・破傷風・不活化ポリオ 4種混合ワクチン	生後3か月～90か月未満児で、3種混合、ポリオ(生・不活化)ワクチンを1度も受けたことのない子	○あくつこどもクリニック(10西4) ☎33局8000
小児まひ(ポリオ)	生後3か月～90か月未満児で、生ワクチンを1度受けた子	○岩見沢こども・産科婦人科クリニック(3西10) ☎32局0707
麻しん・風しん 混合ワクチン 麻しんワクチン 風しんワクチン	1期…生後12か月～24か月未満児 2期…就学前1年間にある子	○さとうキッズクリニック(大和1-9) ☎20局0310
BCG	1歳未満児	○出口小児科医院(7西5) ☎22局3570
水痘(水ぼうそう)	生後12か月～36か月未満児	○岩見沢市立総合病院(小児科)(9西7) ☎22局1650
第Ⅱ期ジフテリア	小学6年生	
ヒブ	生後2か月～5歳未満児	
小児肺炎球菌	生後2か月～5歳未満児	
子宮頸がん	中学1年生～高校1年生相当	
子宮頸がん予防ワクチンは、その有効性と安全性などを十分理解した上で接種してください。また、中学1年生で、接種を希望する方は、岩見沢保健センターへ連絡してください		指定医療機関は、市ホームページでご確認ください
○各指定医療機関によって、接種日時が異なりますので、必ず確認してください ○他市町村で予防接種を受ける場合は、依頼書が必要ですので、必ず岩見沢保健センターへ連絡してください		

予防接種における未満児とは、誕生日の前日までのお子さんのことです

### ■各種検診・検査など

料金は無料

#### ◎乳幼児健康診査

日時 日程は裏面のすこやかカレンダーをご覧ください。受付時間は個別にご案内します

会場 岩見沢保健センター

対象 裏面のすこやかカレンダーをご覧ください

※1歳6か月健診の時に歯ブラシを持参してください。なお健診終了後、希望者にフッ素塗布を行います。

#### ◎股関節脱臼検査

日程 4月8日(木) [5月13日(木)]

受付時間 午後1時30分～2時

会場 市民健康センター(8西7)

対象 平成26年12月生まれのお子さん [平成27年1月生まれのお子さん]

### ■子育て・子どもに関する相談など

相談・利用は無料

#### ◎小児科医による子育て相談

■4月24日(金) 午後1時～2時 [5月22日(金)]

#### ◎子育て相談

■土・日曜日、祝日を除く毎日 午前9時～午後5時30分

#### ◎おしゃべりルーム

- とことこ(毎月第1・第3金曜日)  
9か月～1歳3か月の第一子目の親子  
4月3日(金)・17日(金) 午前10時～11時30分 [5月1日(金)・15日(金)]
- ばぶばぶ(毎月第2・第4金曜日)  
妊娠中～生後8か月の第一子目の親子  
4月10日(金)・24日(金) 午後1時～2時30分 [5月8日(金)・22日(金)]

会場はいずれも、いわみざわ子育て支援センター

### ■母親学報

参加料は無料

日時 4月1日(木)・8日(木)・15日(木) [6月3日(木)・10日(木)・17日(木)]  
午後1時～3時(4月8日(木)は午後0時40分から)

対象 平成27年9・10月に出産予定の方 [平成27年11・12月に出産予定の方]

会場・申込・問合先 岩見沢保健センター

法律・家庭・税などの生活に関する相談は、裏面をご覧ください。

# 岩見沢市まちづくり基本条例

## 市民主体による自主自立のまちづくり

少子高齢化や人口減少、市民ニーズの多様化や厳しい財政状況など、社会環境の変化による多くの地域課題を解決していくためには、市民・議会・市長等が協力して取り組むことが大切です。

そこで、まちづくりの仕組みや基本ルールを定めた「岩見沢市まちづくり基本条例」が4月1日からスタートします。

この条例は、岩見沢市みんなで創るまちづくり基本条例市民会議の熱心な審議を経て、昨年12月の市議会第4回定例会で議決されました。

### まちづくり基本条例って何？

市民・議会・市長等がそれぞれの役割と責務を果たしながら、協力してまちづくりを進めていくための仕組みや基本ルールを定めたものです。



### どんな「まち」をめざすの？

将来にわたって誰もが安心して生活できる、活力とたくましさ  
を備えたまちをめざします。



## 基本理念

### 市民主体による自主自立のまちづくり

### それぞれの役割と責務

#### 市民

- ◆まちづくりの主体であることを自覚し、積極的に参加するよう努める
- ◆発言や行動に責任を持つとともに、互いの意見や行動を尊重する
- ◆事業者は、地域社会を構成する一員としての社会的責任を認識する
- ◆地域社会との調和を図りながら、まちづくりの推進に寄与するよう努める



(市民、事業者)

#### 情報共有

互いにまちづくりに関する情報を伝え合い、共有する

#### 参加

自主的かつ積極的にまちづくりに参加する

#### 協働

相互理解と信頼関係に基づき、  
協働でまちづくりを進める

#### 議会

(議会・議員)

- ◆市長等による事務の執行を監視及びけん制し、市民の意思を政策に反映する
- ◆議会活動に関する情報を市民に提供し、開かれた議会運営に努める
- ◆市全体のまちづくりの視点を持って公正かつ誠実に職務を遂行する
- ◆市民の意思を把握し、政策に反映する

#### 市長等

(市長、職員)

- ◆公正かつ誠実な市政を執行する
- ◆市民の意思を反映した市政運営を進める
- ◆地域社会の課題に的確に対応できる能力を持った職員の育成に努める
- ◆積極的に市民と連携して職務を遂行する
- ◆知識、技能等の向上に努める



# 市民参加や協働は皆さんの一歩から!

## 地域に目を向けてみる

地域ではどんなことをしているのか。地域にはどんな課題や問題があるのか。まずは情報を手に入れるところから始めてみませんか?

- 市の広報やパンフ、HPを見る
- 議会や審議会を傍聴する
- 講座、講習などで話を聞く



## 実際に活動してみる

より良いまちづくりのために皆さんができることはたくさんあります。積極的に活動してみませんか?

- 町会(自治会)の活動に参加する
- ボランティア活動に参加する
- イベントに参加する



## 意見を届けてみる

まちづくりに関する提案や意見を市政に届けてみませんか?

- 審議会の委員に応募する
- 市民説明会に参加する
- 市のHPからメッセージを送る

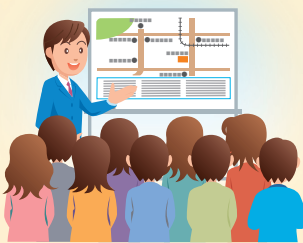

参加には様々な形があります。  
小さな取り組みでも、  
できる範囲で参加や活動することが  
より良いまちづくりにつながります。

## 岩見沢市まちづくり基本条例



### Q この条例ができて何が変わりますか?

A これまで行われてきた市民参加の取り組みは、まちづくりの仕組みや基本ルールはありませんでした。この条例の施行により市民参加が条例で保障されることとなります。市民の皆さんにも、より積極的な参加や協働が求められることとなります。

### Q 市民は必ずまちづくりに参加しなければいけないのですか?

A まちづくりに参加しないことで何か影響を受けるものではありませんし、強制されるものでもありません。市民の皆さんには、自分ができる範囲で積極的にまちづくりに関わっていただきたいと考えています。

### Q まちづくり基本条例よりも市民や行政の意識を変えることが必要なのでは?

A 市民や行政の意識を変えていくには長い時間が必要です。ですから、様々な機会を利用して、身近なことからこの条例の意味を考え、継続して実践していくことが必要です。

# 市民健康センターからのお知らせ

## ～市民の皆さんの健康づくりを応援します～

健康な生活には「予防」と「早期対応」が大切です。

当センターでは、市民の皆さんの健康づくりのサポートとして、健康状態のチェックのため人間ドックや色々な健診メニューを実施しています。健康の維持や病気の予防、早期発見にご活用ください。

なお、当センターは予約制になっていきますので電話などで予約をお願いします。

(加入している健康保険により補助が受けられる場合がありますので、申し込みの際には電話口に健康保険証などの準備をお願いします。)

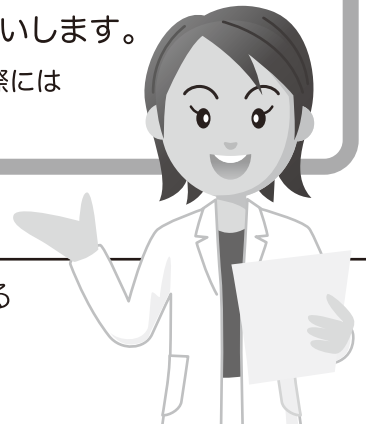

### ●健康診断の種類と内容

人間ドック	短時間(3時間程度)で検査が終了し、昼食後に医師による総合判定の説明が行われます。 料金37,800円 毎週 月から金曜日(祝日を除く)、検診を行っています。 ※岩見沢市の国民健康保険(40歳以上)、後期高齢者医療保険に加入の方は、年1回5,000円で検診できる補助制度があります。
部分検診	希望により血液、尿、胸部レントゲン、骨密度検査などの部分的検診を行います。
女性の検診	毎週火曜日の午後、乳がん・子宮がん 検診を行います。 [希望する方にはマンモグラフィー(乳房X線検査)も行います。]
定期健康診断	各事業所、官公庁などの定期健康診断を行います。

※ご希望に応じ、いろいろな検査項目の組み合わせもできますので、ご相談ください。

※毎週火曜日を「女性の検診日」とし、午前中に健康診断、午後から乳がん・子宮がん検診を実施しています。  
マンモグラフィー撮影は別の日になることもあります。

### ●こんな検査も実施しています

- ・前立腺がん検査(血液検査)  
…………… 2,500円
- ・超音波骨密度検査  
…………… 1,000円
- ・X線波骨密度検査  
…………… 3,200円
- ・胃がんスクリーニング検査(ペプシノゲン)  
…………… 3,500円
- ・ピロリ菌抗体検査  
…………… 1,000円
- ・動脈硬化検査(人間ドック受診者のみ)  
…………… 2,000円

※これらの検査も予約制です。

### ●胃部検査の違い

胃バリウム検査(X線検査)	胃を膨らませる発泡剤と、X線を反射するバリウムを飲んで、体をいろいろな方向に動かしてもらい撮影します。 胃全体の形や、粘膜の状態、ポリープなどを見ることができます。
ペプシノゲン検査(血液検査)	一部の胃がんは萎縮の進んだ胃粘膜から発生することがあります。血液検査で胃粘膜の萎縮、胃炎、胃潰瘍などがあると反応します。胃がんそのものを見つける検査ではなく、胃がんになる危険性を調べる検査です。
ピロリ菌抗体検査(尿検査)	ピロリ菌がいるかどうかを調べる検査です。ピロリ菌により胃炎を繰り返すことで、萎縮性胃炎へと移行していくことがあります。萎縮性胃炎からがんが発生することもあります。

## ●人間ドックの検査項目と説明

検査項目 / 検査内容		目的やわかること
問診	健康調査、生活習慣、病歴、家族歴など	日常生活や健康状態などを確認します。
身体測定	身長、体重、腹囲測定、BMI	やせすぎや太りすぎをチェックします。
視力・聴力の検査	視覚、聴覚の障害の有無	近視、聴力などを調べます。
眼底検査	眼底カメラ（無散瞳）	網膜の毛細血管の状態から動脈硬化や高血圧、糖尿病などの合併症の進みぐあいがわかります。
眼圧検査	眼圧測定	緑内障などの目の疾患を調べます。
血圧測定	最高血圧・最低血圧	高血圧や低血圧など血圧値を測定し調べます。
胃部X線検査	上部消化管X線造影	胃がん、胃ポリープ、胃・十二指腸潰瘍などの病変を見つける手がかりとなります。
腹部超音波検査	肝臓、胆のう、腎臓のエコー撮影	腹部の腫瘍、ポリープ、結石などをチェックします。
胸部X線検査	肺のX線撮影	肺がん、肺結核、肺気腫など肺の病気と心臓の疾患を調べます。
肺機能検査	肺活量、努力肺活量	肺の換気能力を調べ、肺線維症、慢性気管支炎などを診断する手がかりとなります。
心電図検査	安静時12誘導	心電図から不整脈や心疾患を読み取ります。
血液一般検査	ヘマトクリット、ヘモグロビン、赤血球、白血球、血小板	貧血の有無、炎症や免疫低下の有無、出血の傾向、止血力、白血球の数などを調べます。
血液脂質検査	総コレステロール、HDLコレステロール、LDLコレステロール、中性脂肪	血液中のコレステロール、中性脂肪が多くなる高脂血症は動脈硬化の兆候を発見します。
肝機能検査	AST、ALT、 $\gamma$ -GTP、ALP、総タンパク、アルブミン、総ビリルビン、コリンエステラーゼ、アミラーゼ、LDH、HBs抗原、HCV抗体	肝細胞の炎症や障害の程度を調べます。B型肝炎・C型肝炎ウィルスの感染を調べます。
糖尿病検査	空腹時血糖、ヘモグロビンA1c	糖尿病の診断の手がかりとなります。
尿酸検査	血液中の尿酸値測定	動脈硬化や痛風を引き起こす尿酸値を調べます。
腎機能検査	血液中の尿素窒素、クレアチニン測定	腎臓の機能を調べます。
血清反応検査	RF、CRP、ASO	リウマチ、その他の感染症を調べます。
尿検査	糖、蛋白、潜血、ウロビリノーゲン沈査（赤血球・白血球・円柱・上皮細胞・細菌）	腎障害の有無を調べます。尿中の成分、細胞、結晶を調べて腎・尿路の状態をチェックします。
便検査	免疫学的便潜血検査（2日法）	腸から肛門までの出血性の病気を調べます。

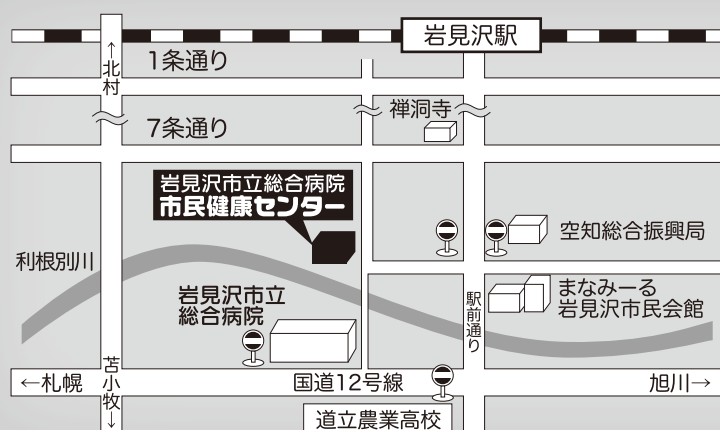

### 岩見沢市立総合病院 市民健康センター

岩見沢市8条西7丁目9番地

☎ 0126-32-0888

FAX 0126-32-0887

- 開館時間 / 午前8時30分～午後5時まで
- 休館日 / 土、日曜日・祝日および年末・年始
- 交通 / 中央バス「市立総合病院前」  
「市民会館前」バス停下車徒歩約3分
- 駐車場 / 約30台分完備

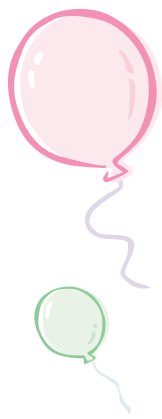

# まちなかで、お店を 始めませんか

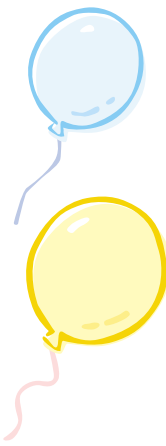

～出店をお手伝いします～



市は、中心市街地の空き店舗・空き家・空き地の紹介のほか、補助事業を活用した出店の支援を目的に無料の相談窓口を開設しています。

相談窓口店舗名

## こささーる@空店舗

岩見沢市4条西2丁目11-1

☎ 31局0001

ホームページ <http://kosasahru.web.fc2.com/>

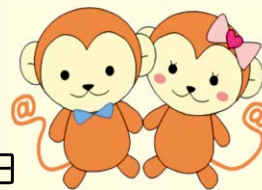

営業時間

午前9時～午後5時30分

定休日

日曜日、祝祭日

## 空き店舗や既存店舗の改修費用を支援します

～岩見沢市の店舗改装費補助金について～

市は、中心市街地の空き店舗や既存店舗の外装・内装費用の一部を補助しています。

### ● 主な補助メニュー

空き店舗改修	空き店舗や空き家を改修して新たに出店する費用の一部を補助します
補助率	1/10～2/3
補助金上限額	30～200万円
既存店舗改修	まちなかで5年以上営業しているお店のイメージアップや事業拡大・転換を補助します
補助率	1/2
補助金上限額	50～150万円

※ 出店する場所、業種により補助率や補助金上限額が異なりますので、お問い合わせください。

※ 書類受付や書類作成サポートは、「こささーる@空店舗」で行っています。

※ 夜間だけ営業する店舗は対象となりません。

お問い合わせは  
お気軽にどうぞ

### 岩見沢市経済部 中心市街地活性化推進室

岩見沢市4条西3丁目1番地（であえーる岩見沢5階）

☎ 31局0101 ☒ Eメール: [chukatu@i-hamanasu.jp](mailto:chukatu@i-hamanasu.jp)

# まちを元気に 中心市街地が 元気になる事業

# 募集

します

募集期限 平成27年4月30日(木)

中心市街地内の事業が対象

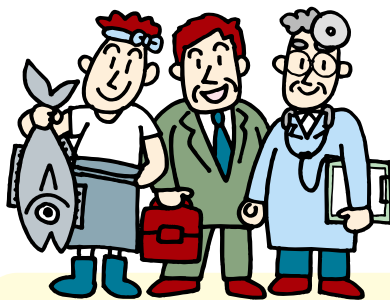
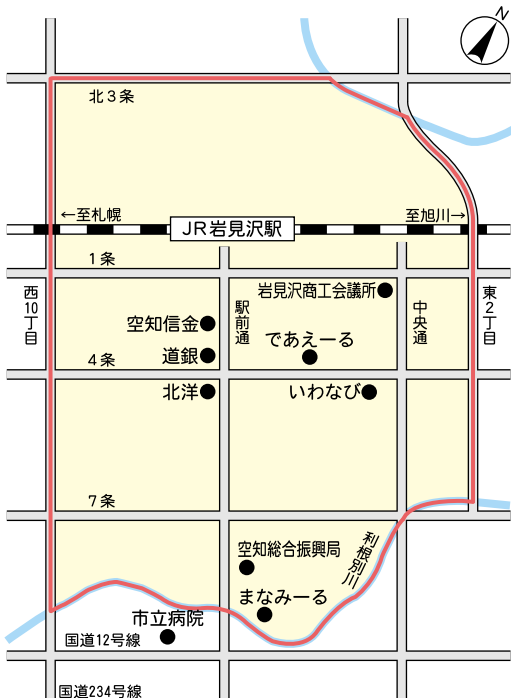

まち元気!!

岩見沢市中心市街地活性化協議会では、皆さんと一緒に中心市街地を元気にするため、皆さんが自ら実施する事業を募集し、審査を経て補助をしています。

## 対象となる事業

- 居住者人口の増加につながる事業
- 歩行者・自転車通行量の増加につながる事業
- 従業者の増加につながる事業

## まちなか活性化事業補助金の内容 (平成27年度)

種類	内容	対象地域	補助率
施設整備事業	共同店舗、オフィスビル、ホテル等の集客施設またはマンション、共同住宅の新築など	中心市街地内	1年未満空地の敷地 →補助対象経費の4.2%以内
			1年以上空地の敷地 →補助対象経費の5.6%以内
活性化事業	年間を通して、まちなかへ訪れる人や利用者を増やすためのイベントや取り組みなど	中心市街地内	補助対象経費の2分の1以内

※補助金を利用するためには、別途補助申請が必要で、締め切りや審査があります。詳細は事務局にお問い合わせください。

申込・問合せ先

## 岩見沢市中心市街地活性化協議会事務局

受付：午前9時～午後5時30分（土・日曜日、祝日を除く）  
岩見沢市1条西1丁目 岩見沢商工会議所内 ☎ 22局3445