

2016  
**10**  
OCTOBER

# 広報 いわみざわ

天祕 (東山公園)



ジュピター  
(絵画ホール・松島正幸記念館)



無題 (栗沢工芸館)



大地 (はぎぞの緑地)

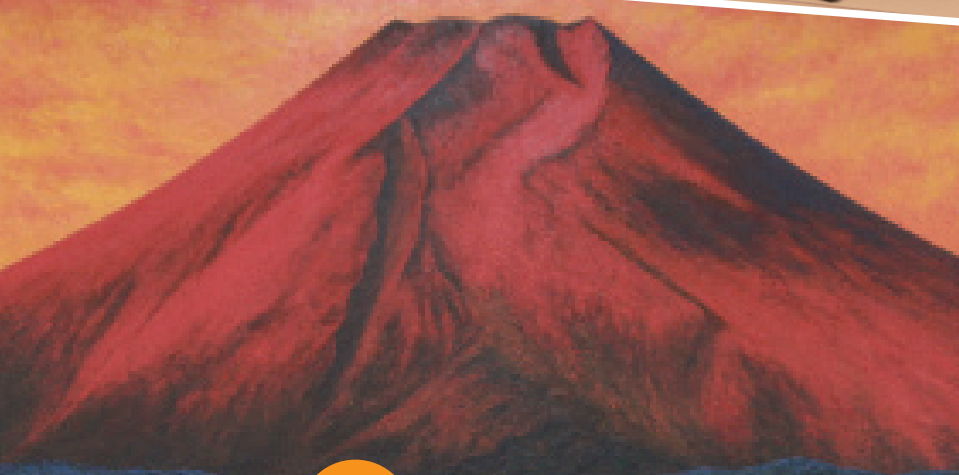

赤富士  
(市役所栗沢支所)

## 特集

## 日常にあふれる芸術.....②



イリス 虹の女神  
(いわみざわ公園バラ園)



いわみ記者

### 主な内容

- 松野市政、新たな4年間に挑む.....⑧
- 住民基本台帳カードの電子証明書.....⑨
- 私たちをつなぐ町会・自治会活動.....⑩
- 避難行動要支援者の避難支援制度.....⑫
- 小規模特別認可校.....⑭
- 公的年金からの特別徴収.....⑮
- みんなのひろば・情報ひろば.....⑯

### 今月の表紙

市内の芸術作品を表紙にしました。市内にはたくさんの作品があるので、ぜひ、探してみたいか  
がでしょうか。



# 日常にあふれる芸術

秋といえば、どんなことを思い浮かべますか？  
 スポーツの秋、読書の秋、芸術の秋、食欲の秋、  
 紅葉の秋など、いろいろ思い浮かぶと思います。  
 今月号は、いろいろある中でも芸術にスポット  
 を当てました。  
 岩見沢で芸術の秋を堪能してみませんか。

問合せ先 市教委生涯学習・文化・スポーツ振  
 興課（4西3 であえーる岩見沢内）  
 ☎ 35局 5129



市内には、芸術や文化を楽しむこ  
 とのできる施設などが、たくさんあ  
 るのを知っていますか？  
 まずは、その中の一つ、絵画ホー  
 ル・松島正幸記念館を紹介します。  
 絵画ホール・松島正幸記念館の館  
 長に話を聞きました。



白井 万壽子 館長

## 遠くに行かなくても

絵画ホール・松島正幸記念館は、  
 昭和7年に道内の警察署として、3  
 番目に建てられた鉄筋コンクリート  
 造の建物です。その建物を歴史的文  
 化遺産として保存するとともに、松  
 島正幸氏の絵画を収蔵し、芸術・文  
 化の振興を図ることを目的として、  
 平成2年に開館しました。

地域の皆さんの身近な美術館とし  
 て、気軽に楽しんだり、学んだりす  
 る場、いろんな情報を発信する場と  
 いった役割があります。

館内には、松島正幸氏の作品が230  
 点、その他の作家さんの作品が230点、  
 合計460点ほど収蔵していますが、その  
 多くは絵画作品です。もちろん彫刻

よね。もつと身近で気軽な場所にし  
 ていきたいですね。

## 違う楽しみ方も

絵画ホール・松島正幸記念館は、  
 作品の展示だけではなく、いろいろ  
 なイベントの開催や、戦前期の歴史  
 を感じさせてくれる建物の外観、ロ  
 ビー、天井、階段など、魅力がいっ  
 ぱいです。

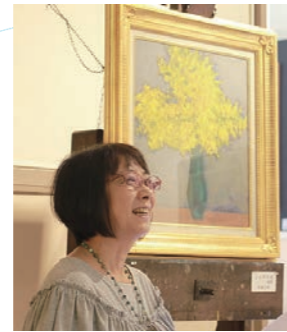

や工芸作品も  
 あります。

来館される  
 方から、「札  
 幌まで行かな  
 くても、こん  
 な素晴らしい  
 作品が見られ  
 るんですね」  
 と言われるこ  
 ともあります。遠くに行かなくて  
 も、市内で芸術作品に触れられるこ  
 とが、この施設の大きな魅力です。

## さまざまなイベント

ここ数年は、企画展やコンサート  
 などのさまざまなイベントを増やし  
 ています。特に企画展は、北海道を  
 代表する有名な画家の力強い作品  
 や、北海道教育大学岩見沢校の学生  
 の、若い力あふれる作品の展示があ  
 り人気です。他には、鑑賞学習を取  
 り入れたり、夏休みや冬休みの子ど  
 も造形体験を企画したりしたこと  
 で、来館者も  
 増えてきてい  
 ます。



絵と音の世界 マンドリンの調べ

作品だけではなく、いろ  
 んな魅力があるんだ  
 ね！



絵画ホール・松島正幸記念館では  
 プロの芸術家の作品を見ることがで  
 きますが、芸術はプロのものばかり  
 ではありません。

## アール・ブリュット生の芸術

近年、「アール・ブリュット」と  
 呼ばれる芸術に注目が集まっていま  
 す。

**アール・ブリュット**  
 フランスの画家ジャン・  
 デュビュッフエによって生  
 み出された概念で、「正規  
 の美術教育を受けていない  
 人による、生の芸術」を指  
 します。

日本で制作された作品が、海外で  
 も高い評価を受けるなど、国内外で  
 盛り上がりを見せており、障がい  
 ある人の自己表現や社会参加の機会  
 を増やし、障がいのある人となない人  
 の交流を生み出しています。

## アートフリースペース

9月から1階奥の小展示室が、市内を中心に作家活動をされている  
 団体・個人の展示会に利用できるようになりました。  
 ※展示料は無料。詳しくはお問い合わせください。



## 新たな取り組み

今までは、1階の松島正幸氏の常  
 設展示スペース、2階の企画展ス  
 ペース、2つの要素がありました。9  
 月からアートフリースペースとい  
 う、市民の皆さんの発表の場とし  
 てのギャラリーを設け、3つの楽し  
 み方ができるようになりました。  
 企画展を見に来た方が、市民の皆

## 子ども達にも来てほしい

将来はもつと、子ども達が芸術に  
 触れて感性を養う場として、利用し  
 てもらえる施設にしていきたいで  
 す。子どもの頃から、美術館に足を  
 運んで、絵を見るという経験をして  
 ほしいと思います。フランスなど  
 は、小さい子どもが気軽に美術館に  
 来ていますが、日本だと敷居が高く、  
 特別な場所だという感覚があります



## 絵画ホール・松島正幸記念館

住所 岩見沢市7条西1丁目7  
 電話 23局 8700  
 開館時間 午前10時～午後6時（木曜日は午  
 後1時30分から）  
 入館料 一般210円、高校・大学生150円、  
 中学生以下無料  
 休館日 水曜日、祝日の翌日、年末年始



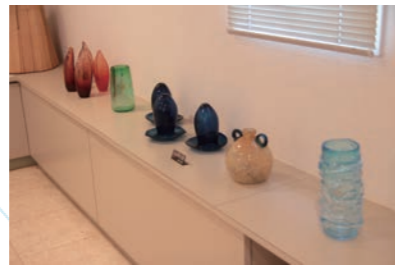

**体験する**

陶芸を体験できる教室工房や、地元工芸家の作品を展示する施設。地元作家による個性豊かな作品が展示されていて、さまざまな角度から作家の感性に触れることができます。

陶芸家の指導による陶芸教室も行って、茶碗、湯飲み、皿、土鍋、置物などを作る教室が定期的に開催されています。

**栗沢工芸館 (栗沢町美流渡 東町48)**

自分好みの作品を作ってみませんか？  
ぜひ体験してみてください！



栗沢工芸館  
佐久間 睦男 さん

小さなスペースですが、若い力が詰まった作品がいっぱいあります！



北海道教育大学  
岩見沢校BOX 職員  
尾崎 芳子 さん

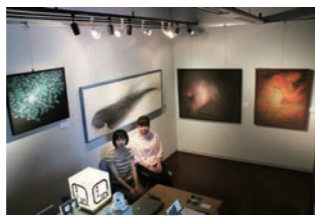
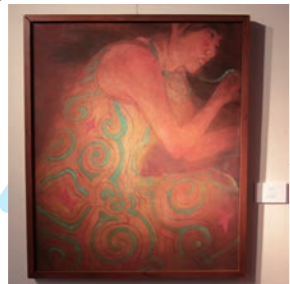

**鑑賞する**

北海道教育大学岩見沢校BOX、通称i・BOXは、同校で美術を学ぶ大学生の作品や、大学の取り組みを紹介するスペースです。絵画や立体、写真など多岐にわたるジャンルの作品の展示を行っています。

**北海道教育大学岩見沢校BOX (有明町南1 有明交流プラザ内)**

芸術作品は、いろんな施設にあるんだね！  
でも、ここだけじゃないですよ！

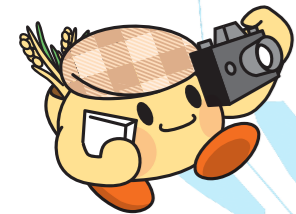

他にも、まなみーる市民会館・文化センター(9西4)では、絵画や陶芸などの作品が展示されています。また、生涯学習センターいわなび(4西1)や有明交流プラザ(有明町南1)などでも、展示イベントが行われることがあります。

## いわみざわハート&アート2016

障がいのある人が制作した絵画などの作品を集め、アート展を開催します。

日程 11月7日(月)～13日(日)

時間 午前9時～午後9時(初日は午前10時から、最終日は午後6時まで)

会場 有明交流プラザ(有明町南1)

イベントスケジュール

11月 7日(月) 午前10時～  
オープニングセレモニー  
12日(土) 午後2時30分～  
ハートフルライブ part1  
13日(日) 午後3時30分～  
ハートフルライブ part2

### 出展作品募集

**対象作品** 市内に在住または通学、通勤している障がいのある人で、障がいを乗り越えて制作した絵画や彫刻、工芸品など

**応募方法** 申込用紙に必要事項を記入し、作品と一緒に、土・日曜日、祝日を除く10月11日(火)から28日(金)の間に、NPO法人ふらっと(有明交流プラザ内)へ

※申込用紙は、市福祉課とNPO法人ふらっとで配布します。

問合先 市福祉課障がい者福祉グループ

## 市役所での作品展

市内の障がい福祉関係事業所で制作された作品を市福祉課前で常設展示しています。



市は、障がいのある人の作品を市民の皆さんに広く見ていただき、障がいのある人もない人も、ともに暮らし社会を実現するため、左記のような取り組みを行っています。

## 北海道アール・ブリュット・フォーラム in 岩見沢

全道のアール・ブリュット作品を展示し、アール・ブリュットと地域創造に関する講演や、シンポジウムなどを行います。詳しくは、広報いわみざわ11月号でお知らせします。

日程 11月12日(土)・13日(日)

会場 生涯学習センターいわなび(4西1)

問合先 市福祉課障がい者福祉グループ

アシリ・和來 (志文町299)  
社会福祉法人 クピド・フェア



市内の障がい福祉サービス事業所には、障がいのある人が制作した多くの作品を展示する、常設のギャラリーを運営しているところもありま。障がいのある人の芸術活動に関する取り組みは、市内でも活発に行われています。

### 芸術を楽しもう！

他にも芸術を楽しむことのできる施設はたくさんあります。知らなかった、気が付かなかったという施設があると思います。体験や鑑賞することのできる施設をいくつか紹介します。

あかるいどう (6西9)

社会福祉法人 空知の風





# 第64回 市民の文化祭 文化の輪を広げよう

とき 10月29日(土)・30日(日)

ところ まなみーる市民会館・文化センター (9西4)

## 舞台発表

- ▷ 10月29日(土)
  - 民謡 10:00～12:00 大ホール
  - 音楽 13:00～15:00 大ホール
  - 箏曲 10:30～12:00 中ホール
  - カラオケ 13:00～15:00 中ホール
- ▷ 10月30日(日)
  - バラエティ 10:00～16:30 大ホール
  - 詩吟 10:00～12:00 中ホール
  - 日舞 13:00～16:30 中ホール

## 展示発表

- ▷ 10月29日(土) 10:00～17:30
  - ▷ 10月30日(日) 9:00～16:00
- フラワーデザイン、絵画、華道、菊花、  
工芸・手芸、写真、書道、水墨画、文芸、  
切り絵

## 文芸発表

- ▷ 10月29日(土)
  - 短歌 13:00～16:00 創作室
- ▷ 10月30日(日)
  - 俳句 13:00～16:00 練習室B
  - 川柳 14:00～16:00 創作室

## 茶席

- ▷ 10月29日(土)
  - 大和遠州流茶道静月流煎茶道静月会岩見沢支部  
10:00～15:00 2階レストラウンジ
- ▷ 10月30日(日)
  - 裏千家淡交会 太田社中  
10:00～15:00 2階レストラウンジ
  - 子ども茶席  
10:00～14:00 1階エントランスホール

## 特別アトラクション

- ▷ 10月29日(土)
  - 文字屋による文字書き体験会  
11:00～12:00 1階エントランスホール
  - 北海道教育大学岩見沢校の学生による  
ロビーコンサート  
13:00～14:00 1階エントランスホール

## 栗沢会場

- 場所 栗沢市民センター (栗沢町北本町168)
- 展示発表 11月5日(土)・6日(日)・7日(月)
  - 芸能発表 11月13日(日)

# 第57回 子ども文化祭

みどりのまちにひろがる文化～心ゆたかにはばたく子ども

ところ まなみーる市民会館・文化センター (9西4)

展示発表会 10月15日(土)・16日(日)

子どもたちの力作を会場いっぱい展示  
時間 9:00～18:00

- 展示室 図工・美術
- 多目的室 読書感想文、学級壁新聞、詩・作文
- 音楽室 技術・家庭作品、書写、理科作品

音楽発表会 10月13日(木)・14日(金)

合唱・器楽・吹奏楽などの練習成果を発表  
日時

- 小学校の部 13日 9:10～11:30
  - 中学校の部 14日 9:15～11:25
- ※北村小学校は、北村プラスキッズと合同。  
会場 大ホール



春の日 (美流渡小学校)

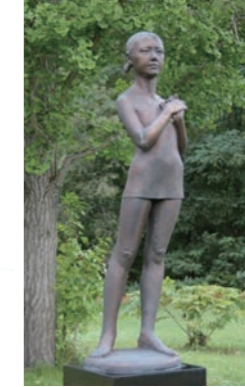

MEMORY (朝日小学校跡)



希望 (東光中学校敷地)



手袋 Gloves (市立図書館)



友だち (駅前広場)



キューヴ「Twins」  
(絵画ホール・松島正幸記念館)

紹介しているのは、ほんの一部です。市内には、たくさんの芸術作品があります。何気なく通っているところがあるのではないのでしょうか？



ふるさと MY HOME TOWN  
(東山公園)



牧歌 (まなみーる敷地)



殻  
(絵画ホール・松島正幸記念館)



母子像 (東山公園)



風と女 (東山公園)



大地への讃歌 (東山公園)

市内には、絵画ホール・松島正幸記念館や栗沢工芸館などの施設や、野外の銅像など、たくさんの芸術作品があります。作品に込められたものに思いをさせてみたり、歴史について考えてみたりするのも面白いと思います。アール・ブリュットの作品を見に行けば、障がいのある人への理解を深めるきっかけになるかもしれません。

次のページには、市民の皆さんの自主的な文化活動となる「市民の文化祭」子ども文化祭、情報ひろばにも、芸術・文化に関するイベントが載っています。

今年の秋は皆さんも、芸術作品などを見て、芸術・文化に触れてみませんか。

いろいろな場所に  
「普段、芸術に触れる機会がなかなかないよ」という方！いろいろな場所に、たくさんさんの芸術作品があることを知っていますか？



# 松野市政

## second stage



### 2期目となる 新たな4年間に挑む

任期満了に伴う岩見沢市長選挙が8月28日に告示され、9月3日までの7日間、市内各所で選挙戦が繰り広げられました。

投票日の9月4日は、市内50カ所の投票所で午前7時から午後8時（一部の投票所は午後7時）まで投票が行われました。

開票は、同日午後9時からスポーツセンターで行われ、その結果、松野市長が再選を果たしました。



再選を果たし、  
当選証書を受け取る松野市長

#### 平成 28 年 9 月 4 日 執行 岩見沢市長選挙

候補者別得票数

11,022 票 かわい 清秀 (無新)  
当選 23,317 票 松野 さとる (無現)

有効投票 34,339 票 無効票 438 票 不符号 3 票

岩見沢市長選挙 投票結果			
区分	男	女	計
当日有権者数(人)	33,320	39,106	72,426
投票者数(人)	16,007	18,773	34,780
投票率(%)	48.04	48.01	48.02

改めて、市長という立場を得て、身の引き締まる思いです。

今まで4年間、

岩見沢のまちづくりに着々と取り組んできました。その取り組みの上に立っての新たなスタートとなります。これからの4年間は、さらに市民の皆さんのための仕事というベクトルを強く太くしていきたいと思えます。

市民の皆さんの役に立つ所という市役所の使命を強くしっかりと自覚し、先頭に立って汗を流していくつもりです。

これからも、人口減少という課題に向けて、積極的な取り組みを進めていきます。一点豪華主義ではなく、市役所の持つているあらゆる政策をフル稼働、フルパワーで、総動員で立ち向かっていきたいと思えます。

岩見沢市の課題は山積みではありますが、現場主義に徹して、市民の皆さんの声をしっかりと聴きながら、政策に速やかに反映するというスピードアップを目指しながら、取り組みを継続していきます。

2期目という事で、これまでの取り組みの実績や成果を新たなスタート台として、ステップアップしていきたいと考えていますので、よろしくお願い致します。







e-TAX での税の申告を予定しているあなた…

# 有効期限、大丈夫ですか？

1月になると、税の申告が始まりますね。自宅で簡単に申告ができる e-TAX を利用している方もいると思います。「住民基本台帳カードの電子証明書を使って電子申告しているよ!」という方、その電子証明書の有効期限は大丈夫ですか？

## 住民基本台帳カードの電子証明書の有効期限は3年です

※住所、氏名などの変更を行うと期限内であっても失効となります。

期限の切れた電子証明書は、使用することができません。引き続き使用したい場合は、個人番号カードが必要となります。

個人番号カードを申請する場合は申請から交付までに約2カ月かかります。必要な方はお早めに手続きをしてください。

有効期限は、「公的個人認証サービスポータルサイト」で確認できます

## 個人番号カードを申請するには

市民サービス課市民係に電話でお問い合わせいただくか、市役所本庁、北村・栗沢両支所、幌向・朝日・美流渡・有明交流プラザの各サービスセンターで申請用紙をお渡しします。

※電話の場合は郵送します。



# 受け取りましたか？ 通知カード・個人番号カード

受け取りがまだの方はお早めに！カードに記載されているマイナンバーは、税の申告などで会社や税務署へ報告するために必要です。

## 通知カードや個人番号カードを受け取るには

受け取れる方	通知カード	個人番号カード
本人 ※通知カードは同一世帯員も受け取れます。	<ul style="list-style-type: none"> <li>●窓口に来られる方の本人確認書類</li> <li>●印鑑</li> </ul>	<ul style="list-style-type: none"> <li>●本人確認書類</li> <li>●交付通知書（はがき）</li> <li>●通知カード</li> <li>●お持ちの方は住民基本台帳カード</li> </ul> <p>※詳しくは、はがきに記載。</p>
上記以外の方（代理人）	<ul style="list-style-type: none"> <li>●カードに記載される方の本人確認書類</li> <li>●代理人の本人確認書類</li> <li>●委任状</li> <li>●印鑑</li> </ul>	本人が病気や身体の障がいなどで、外出が困難である場合は代理受領ができますが、条件がありますので、詳しくはお問い合わせください。

### 本人確認書類

次のうち1点：運転免許証、パスポート、住民基本台帳カード（写真つき）、身体障害者手帳、在留カードなど

次のうち2点：健康保険証、介護保険被保険者証、後期高齢者医療被保険者証、年金手帳など

問合先 市民サービス課市民係





町会・自治会の加入者が減少していることと、役員の成り手が不足していることです。どこも頭を悩ませています。町会・自治会の加入率は約8割ですが、10年前と比べて減少しています。加入者の減少を食い止める、増やしていかなければならないと思っています。

そのための取り組みとして、平成22年度に岩見沢地方宅建協会と協定

**町連の活動について**

町連では、町会・自治会活動を促進したり、行政と連携したりといったことを行っています。

例えば活動を促進する事業としては、各町会・自治会でやっている福祉活動や防災活動に対する助成や支援を行っていますし、道路整備や除排雪の充実など、地区協ごとの要望を取りまとめ、市に対して要望を行っています。



# 祝！50周年 岩見沢市町会連合会 地域の輪をつくる



～私たちをつなぐ町会・自治会活動～

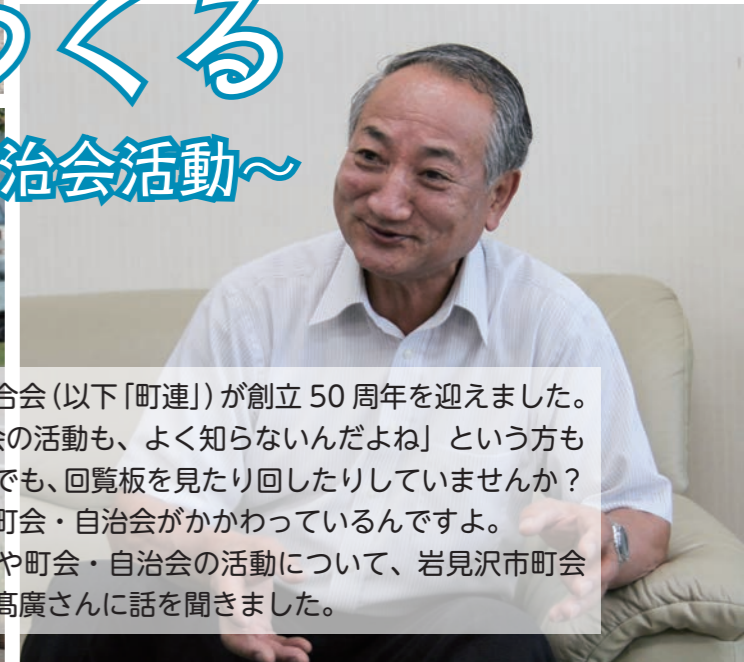

岩見沢市町会連合会（以下「町連」）が創立50周年を迎えました。「町連って何？町会の活動も、よく知らないんだよね」という方もいると思います。でも、回覧板を見たり回したりしていませんか？回覧板は、町連や町会・自治会がかかわっているんですよ。

今月号は、町連や町会・自治会の活動について、岩見沢市町会連合会会長 中田高廣さんに話を聞きました。

を結び、「新しくアパートに入る方については必ず町会に加入するようお願いしていただきたい」というお願いをしています。

また、町会・自治会の方に安心して活動していただけるよう、各町会・自治会の一定の役員の方々を町連の負担で傷害保険に加入するなどしています。

町会・自治会の活動が難しいときには、地区協の大きな枠組みで活動できるよう工夫している地区もあります。

これから取り組みたいことは？

女性の活動を推進したいですね。もつと積極的に、大いに力を発揮していただいて、地域の安心・安全や健康に力を入れていければと思っています。現在、女性の町会長は10人ほどで、少しずつ増えてきましたが、まだまだ増えてほしいです。

他にも、町会や自治会で、自主防災組織を持っていないところが多いということが気になっています。災害は全国で毎年起こっています。岩見沢では昭和56年の大水害以来、大きいものは起こっていませんが、いつ起こってもおかしくありません。自主防災組織があれば、経験者の体験や知恵を若い人たちに伝えることができます。そのためにも、このような組織を作って、地域ぐるみで

**町連とはどんな組織ですか？**

町連は、町会や自治会の連合体として、昭和41年に42町会が参加して誕生した組織です。現在は215町会・自治会が参加しています。今年が創立50周年を迎え、記念講演会を行います。

町連は地域の町会長から役員を選出して運営しており、大きく5つの部会に分かれて、活動をしています。また、町連には26の地区町会連絡協議会（以下「地区協」）があります。地区協は、地域ごとにいくつかの町会・自治会がまとまって活動している組織です。

## 岩見沢市町会連合会 創立50周年記念講演会

日程 10月23日(日)  
時間 午後1時30分開場、2時開演  
場所 まなみーる市民会館 大ホール(9西4)  
入場料 無料  
テーマ 暮らしとお金の話～進む  
少子高齢化社会を賢く生きる  
講師 森永卓郎さん(経済アナリスト・獨協大学経済学部教授)

※駐車場には限りがありますので、公共交通機関をご利用ください。

問合せ先 月・水・金曜日の午前9時から午後4時の間に、岩見沢市町会連合会(11西3広域総合福祉センター内)へ  
☎24局6071



## 町会・自治会に加入しましょう

町会・自治会への参加は、地域の人との交流や、災害の際の心強さにもつながります。皆さんも、まずは町会・自治会に加入しましょう。自分の住んでいる地域の町会・自治会や、役員の方が分からないという方は、岩見沢市町会連合会事務局(市民連携室内)にお問い合わせください。

町会・自治会ではこんな活動をしています

**皆さんの声を聞き、行政や関係諸団体と連携**

地域としての意見や要望を取りまとめ、行政や各種団体への要望などを行っています

地域の行事や市からのお知らせなどの生活に身近な情報を回覧板などで提供しています

**安全・安心なまちづくり**

交通安全運動や防犯パトロール、街路灯の管理、防災訓練、高齢者などへの見守り活動などを行っています

**ふれあいの場づくり**

お祭りやスポーツ大会、敬老会や勉強会など、会員同士の顔が見えるふれあいの場を作っています

**快適で住みやすいまちづくり**

ごみ・リサイクルステーションの管理や公園の管理、花壇の整備や地域の生活道路の排雪などを行っています

◆ ◆

岩見沢市町会連合会は、私たちが暮らす地域をより暮らしやすくするため、また誰もが町会・自治会に参加しやすいように、さまざまな取り組みを行っています。

問合せ先 市民連携室

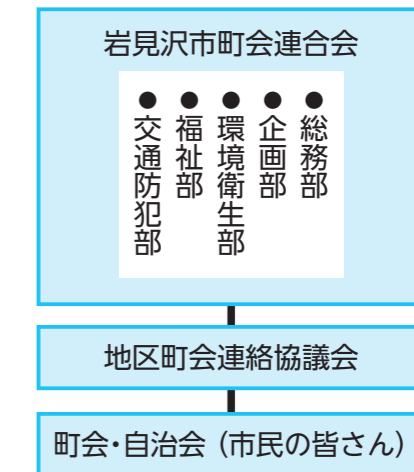



# 避難に不安は

## ありませんか？



いつ起こるか分からない災害。岩見沢市も例外ではありません。避難しなければならなくなったとき、一人で避難できますか？高齢の方や障がいのある方など、「一人では避難できないかもしれない…」という方は、この制度を利用しましょう。



### 避難行動要支援者の避難支援制度

自分の事を知ってもらい、避難を支援する体制を整える

この制度は、災害時の避難に支援が必要な方の情報を本人の同意の上で、事前に町会・自治会や民生委員へ提供することで、平常時から支援体制を整え、災害時の避難を支援する制度です。

どんな情報が提供されるの？

この制度で提供される情報は、次のとおりです。

- 住所 ●氏名 ●生年月日
- 電話番号
- 希望する支援の内容(例：「避難する時に介助して欲しい」など)
- 現在の健康状態 など

どんな人が対象になるの？

10月1日を基準として次の要件に該当する、在宅の方が対象になります。

区分	要件
高齢者	●75歳以上の一人暮らしの方 ●75歳以上の高齢者のみの世帯の方 ●緊急通報装置の設置世帯の方
要介護認定者	●要介護3以上の認定を受けている方
障がい者	●身体障害者手帳1級・2級を持っている方 ●療育手帳A判定を持っている方 ●精神障害者保健福祉手帳1級を持っている方
その他	●上記以外の理由で、避難支援が必要と認められる方で、支援を希望し、情報提供に同意した方 ※支援を希望する方は、市防災対策室までご相談ください。

※病院や施設などに長期で入院・入所している方は、対象となりません。

### 制度利用の流れ

①今年度新たに対象となる方と、これまでに手続きを終えていない方へ、10月中旬に書類を送付します

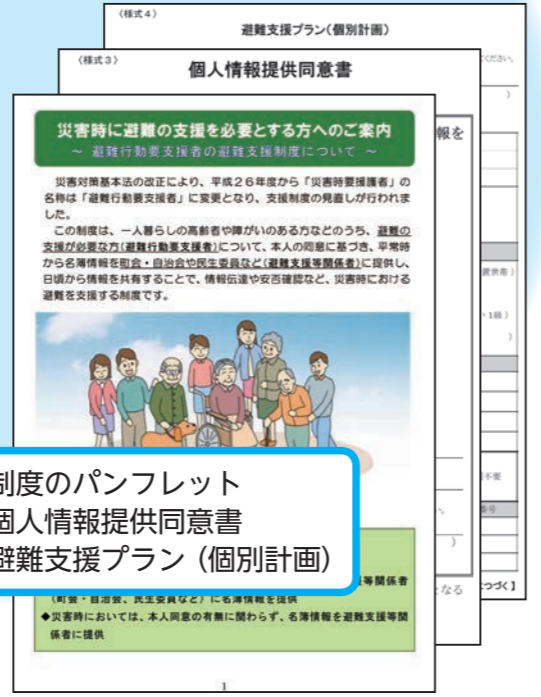

- 制度のパンフレット
- 個人情報提供同意書
- 避難支援プラン(個別計画)

②平常時からの情報提供について、個人情報提供同意書に記入してください

- 同意する方「同意します」にチェックし、避難支援プランにも記入してください
- 同意しない方「同意しません」にチェックを入れてください

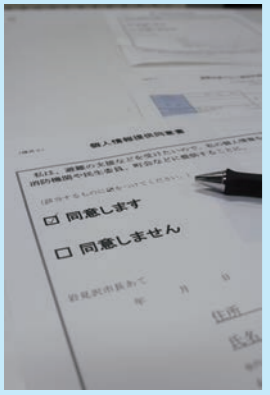

③返送してください



この制度は、町会・自治会や、民生委員など地域での助け合いによって、少しでも災害時の被害を減らすこととする制度です。普段から近所の人とつながりを持っておくことが、万が一の時に大きな力になります。ただし、災害の際には、支援をしてくれる方も被害に遭っているかもしれない場合や、支援を受けられない場合もありますので、「自分の身は自分で守る」という自助の意識を持って、普段から災害に備えておくことも大切です。

### 災害に備えましょう

～今すぐできる防災～

- 自分の避難所は知っていますか？災害が起こる前に、市民防災ガイドブックや市ホームページで避難所を確認しておきましょう
- 避難の際に、身の回り品や非常食、飲料水などをすぐに持ち出せるよう、非常持ち出し品として準備しておきましょう。非常食や飲料水などは、3日分が目安です
- 地震で家具が転倒しないよう、家具の転倒防止をしましょう。また、万が一転倒した際、出入り口をふさいだりしないよう、家具の向きや配置を工夫しましょう



### 緊急告知FMラジオの無償貸与

この制度の対象者のうち、次のいずれかに該当する方は、緊急告知FMラジオの無償貸与を受けることができます。

- 高齢者区分の方で「情報提供」を希望している方
- 要介護認定者区分の方
- 障がい者区分の方
- ※対象者には、12月中旬に案内を送付します。



### 制度のしくみ

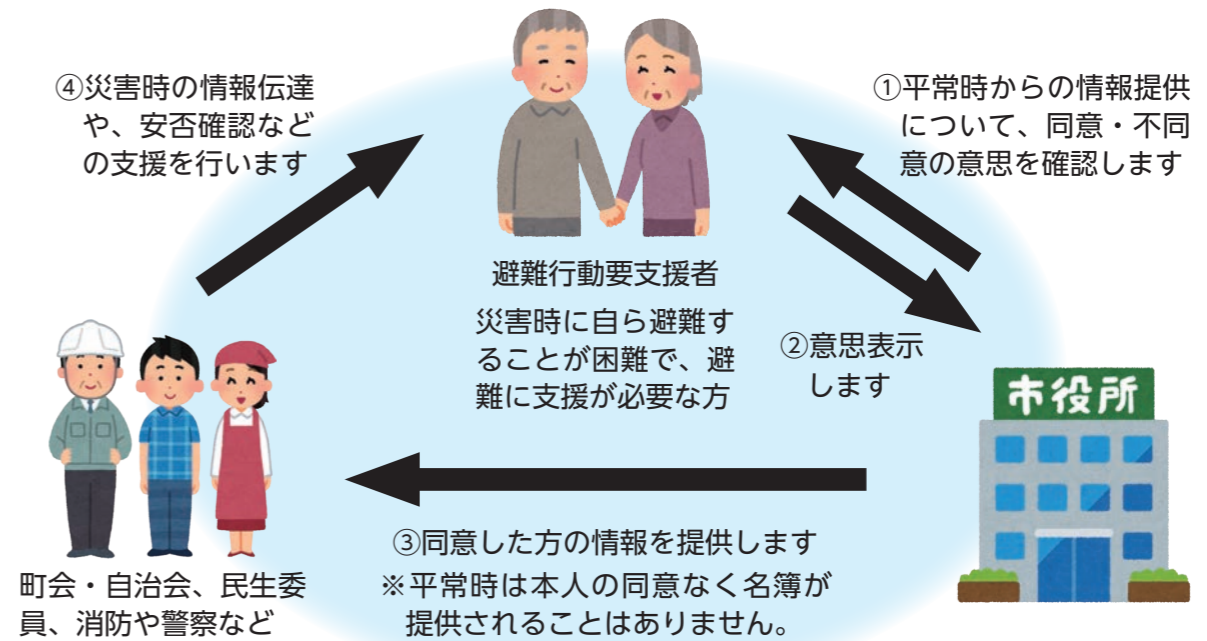



小規模特別認可校

# メープル小学校

問合せ先 市教委学校教育課（4西3 であえーる岩見沢内）

☎ 35局 5125

メープル小学校は、小規模校の特色を生かし、児童一人一人にきめ細かな指導を行い、基礎学力の向上に努めています。また、緑豊かな自然環境を生かし、体験活動を多く取り入れ豊かな人間性を育てます。

小規模特別認可校になって7年目となり、現在は特認生8人、全校児童30人で、仲良く元気に学校生活を送っています。

学校公開と説明会を行いますので、ぜひこの機会に、子どもと一緒に参加して、メープル小学校の雰囲気を感じてみてください。



## 学校公開・説明会

11月22日(火)

受付 午後1時～1時20分

授業参観 午後1時25分～2時10分

説明会 午後2時20分～3時20分

申込先 11月21日(月)までに、メープル小学校(上志文町107)へ ☎ 44局 2205

※学校公開は12月5日(月)にも行います。

## ～特認生の声～

わたしは家と学校が遠いので、家の人に車で送ってもらっています。通学時間が長かったり、冬には吹雪で登校できない時があったり、大変なこともあります。でも、学校はとてもきれいだし、人数が少ないのでみんな仲良しで、一人一人の意見を尊重してもらえます。面白い行事もいっぱいあります。ぜひ、メープル小学校に来てください。

## 入学募集

募集期間

11月24日(木)～12月27日(火)

募集対象 普通学級の1年～6年生

※小規模校のため、特別支援学級の増設が困難であり、普通学級のみ募集します。

募集人数 各学年若干名

※募集人数を超えた場合は、平成29年1月14日(土)に行う抽選会で決定します。

申込方法 入学・転入学を希望する方は、必要書類を送付しますので、メープル小学校または市教委学校教育課にご連絡ください

申込先 市教委学校教育課

## 入学・転入学の条件

- 保護者は、PTA 活動や地域活動に積極的に参加すること
  - 児童の心身の状態が、普通学級の就学に耐えられること
  - 通学にかかる安全確保は保護者の責任で行うこと
- ※自宅からメープル小学校までの通学手段には公共交通機関などを利用し、通学にかかる費用は保護者が負担すること。
- 入学後は、卒業までメープル小学校に就学すること
- ※入学許可後、申込内容が事実と違うことが認められた場合、入学を取り消すことがあります。

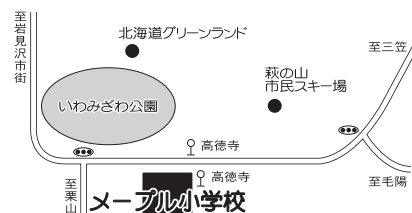

中央バス万字線で高徳寺下車徒歩2分

メープル小学校のホームページで、情報を発信しています。

click!  
メープル小 検索



65歳になった方の市・道民税を

# 公的年金から特別徴収します

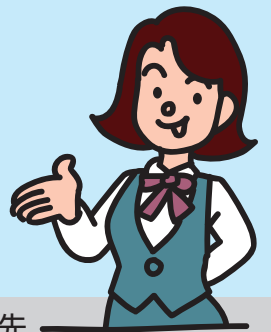

申告・問合せ先  
市税務課市民税グループ

65歳以上の方の公的年金所得に係る市・道民税は、特別徴収により納めることが地方税法で定められています。

今年度から新たに対象となる方は、10月に支給される年金から市・道民税の特別徴収が開始されます。

## 年金特別徴収とは

年金保険者（日本年金機構など）が、市・道民税を公的年金から引き落として、年金受給者（納税義務者）に代わり市・道民税を納める制度です。

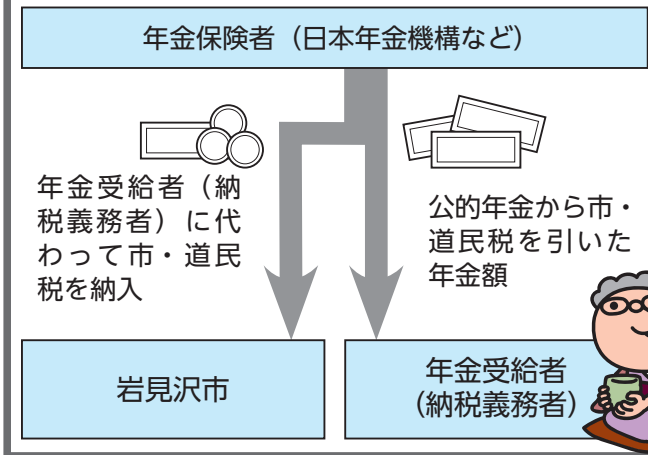

### 年金特別徴収を開始する方

● 昨年の4月2日から今年の4月1日までの間に65歳になった方で、年金所得に係る市・道民税の納付義務のある方

● 今年の4月1日現在、65歳以上で、昨年度途中の税額変更などにより特別徴収が停止し、年金所得に係る市・道民税を普通徴収（納付書や口座振替）で納めている方

### 年金特別徴収ができない方

65歳以上で公的年金所得がある方でも、左記に該当するときは、特別徴収の対象になりません。（障害年金や遺族年金は非課税のため特別徴収の対象になりません）

- 各年金保険者の都合により特別徴収できないとき
- 介護保険料が公的年金から特別徴収されていないとき
- 特別徴収されるべき市・道民税の金額が公的年金から引ききれないとき

### 納税通知書をご確認ください

今年6月中旬に送付している「平成28年度市・道民税（個人住民税）税額決定・納税通知書」の「4ページ目」に、年金から差し引かれる税額を記載していますので、ご確認ください。

なお、6月以降に税額変更などがあった方には、新たに通知書を送付していますので、最新の通知書も併せてご確認ください。

公的年金からの特別徴収について

<p>公的年金から特別徴収される税額（年金に係る税額）となります。</p> <p>その他の収入に係る税額については、普通徴収または給与からの特別徴収で納めていただくことになります。</p> <p>年金収入のみの方の場合は、該年度が初年度になる方は、普通徴収（前・2期）と年金からの特別徴収（10・12月・翌年1月・2月）での納付となります。</p> <p>また、前年度も年金からの特別徴収を行っていた方は、年金からの特別徴収（前・6月・8月・12月・翌年2月）での納付となります。</p> <p>※4月・6月・8月・12月の各年度において通知した額が特別徴収されます。</p> <p>なお、年の途中で税額の変更や転出などが発生した場合、年金からの特別徴収が停止することがあります。その場合は普通徴収での納付となります。</p> <p>※当年度に限り、新たな特別徴収が生じることはありません。</p>	<p>年金からの特別徴収額</p> <table border="1"> <tr> <th>年度</th> <th>10月</th> <th>12月</th> <th>2月</th> </tr> <tr> <td>平成28年</td> <td></td> <td></td> <td></td> </tr> <tr> <td>平成29年</td> <td></td> <td></td> <td></td> </tr> <tr> <td>平成30年</td> <td></td> <td></td> <td></td> </tr> </table>	年度	10月	12月	2月	平成28年				平成29年				平成30年				<p>平成29年度 特別徴収税額の通知</p> <p>あなたが引き継ぎ公的年金からの特別徴収の対象者である場合は、平成29年度の年金からの特別徴収については8月まで以下の金額を普通徴収します。（地方税法第321条の7の3）</p> <table border="1"> <tr> <th>年度</th> <th>10月</th> <th>12月</th> <th>2月</th> </tr> <tr> <td>平成29年</td> <td></td> <td></td> <td></td> </tr> <tr> <td>平成30年</td> <td></td> <td></td> <td></td> </tr> <tr> <td>平成31年</td> <td></td> <td></td> <td></td> </tr> </table>	年度	10月	12月	2月	平成29年				平成30年				平成31年			
年度	10月	12月	2月																															
平成28年																																		
平成29年																																		
平成30年																																		
年度	10月	12月	2月																															
平成29年																																		
平成30年																																		
平成31年																																		

特別徴収になる方は、年金の名称と税額が記載されています

### 税の申告はお済みですか

市・道民税の申告をしていない方で、市・道民税の計算に反映されていない控除（社会保険料控除、生命保険料控除、扶養控除、医療費控除など）がある場合は、申告により控除を追加・修正することができます。税額が少なくなることがあります。

詳しくはお問い合わせください。



# みんなのひろば

12月号の応募期間は、**10月1日から末日です**

## 催し

ヘヴンリーウィンド  
ゴスペルライブ岩見沢2016

日 10月8日(土)  
時 午後5時開場、6時開演  
所 まなみーる市民会館(9西4)  
定 2千500円  
対 渡辺さん  
問 080・8625・1939

岩見沢混声合唱団  
第54回定期演奏会

日 10月16日(日)  
時 午後1時30分開場、2時開演  
所 まなみーる市民会館(9西4)  
定 500円  
対 松田さん  
問 松田さん

## 第17回創作太鼓発表会

日 11月6日(日)  
時 午前11時30分開場、正午開演  
所 まなみーる文化センター(9西4)  
定 500円(未就学児無料)  
対 松井さん  
問 080・6061・8970

## 参加者募集

大人のための「絵本を楽しむ会」vol.2

日 10月8日(土)  
時 午前10時から正午  
所 生涯学習センターいわなび(4西1)  
定 15人(申込順)  
持 好きな絵本1冊、筆記用具  
定 500円  
申 当日午前9時まで  
問 伊藤さんへ  
090・6218・7807

## リトモス体験会

内 アルゼンチン生まれのリズムダンス、リトモスを体験してみませんか。

## ボディバランスウォーキング 秋の一日体験講座

日 10月15日(土)  
時 午前10時30分から11時40分  
所 まなみーる市民会館(9西4)  
定 10人(申込順)  
持 大きめのバスタオル、汗拭きタオル、飲み物、室内用運動靴  
定 500円  
申 前日までに、対馬さんへ  
080・5595・6840

## 牛乳料理講習会

日 10月19日(水)  
時 午前10時から午後1時  
所 生涯学習センターいわなび(4西1)  
講師 佐野悦子さん(森永乳)

## はじめての親子英会話

日 10月22日(土)  
時 午前10時から10時40分  
所 ナカノタナII(4西2 ぶらっとパーク内)  
対 2・3歳児と保護者 ※初めての方に限ります。  
定 10組(申込順)  
申 500円  
問 10月12日(水)までに、羽田さんへ  
080・6095・9728

## 古典の口 源氏物語講座と香道体験会

日 10月22日(土)  
時 午後1時から受付、1時30分開演  
所 コミュニティプラザ(有明町南1)  
【第一部 桐壺更衣と弘徽殿女御(二人の母)】  
講師 播磨光壽さん(國學院大學北海道短期大学部名誉教授)

## 家族で楽しむリトミック 「ハロウィン」

日 10月23日(日)  
時 午後4時から1歳クラス  
時 午前10時から10時50分  
時 2歳から4歳クラス  
時 午前11時10分から正午  
【いずれも】  
所 まなみーる市民会館(9西4)  
対 4歳以下の子と保護者  
定 各クラス10組(申込順)  
申 1千円  
問 10月22日(土)までに、佐々木さんへ

業(講師) 30人(申込順)  
定 300円  
申 10月11日(火)までに、中村さん(岩見沢消費者協会内)へ  
023局7987

家事と家計の講習会  
内 家計簿にトライしてみませんか  
【結ホール(5東18)】  
日 10月27日(木)  
時 午前10時から正午  
【岩見沢友の家(2西12)】  
日 11月5日(土)・7日(月)・10日(木)・14日(月)  
時 午前10時から正午  
【武田宅(北4西14)】  
日 11月10日(木)  
時 午後6時30分から8時  
【いずれも】  
対 託児 お問い合わせください  
申 月・水・木・金曜日  
の午前9時30分から午後3時の間に山内さん(岩見沢友の家内)へ  
025局5203

## 2016少林寺拳法 体験教室

【幌向コミュニティセンター  
ほっとかん(幌向南1-1)】  
日 11月2日・9日・16日・30日(全4回。いずれも水曜日)  
【北ふれあいセンター(北3西11)】

サークル名	内容と連絡先	活動日時	活動場所
岩見沢麻雀友の会	麻雀 ☎ 090-9752-2888 杉山方	毎週火・金曜日 10:00～17:00	上幌向地区 多目的研修会館 (上幌向北1-4)
北海道写真協会 岩見沢支部	初心者から上級者までの写真技能の向上 ☎ 23局 8712 山崎方	毎月第2水曜日 18:00～20:00	イベントホール 赤れんが (有明町南1)

## 会員募集

日 11月4日・11日・18日・25日(全4回。いずれも金曜日)  
【いずれも】  
時 午後6時から7時  
対 5歳以上  
申 芳賀さん  
022局2438

## 写真 作品紹介

玉泉館



中路 薫さん

私の庭のバラ



ひろちゃんさん

「催し」「参加者募集」「会員募集」は、申し込み順に掲載します。紙面の都合上、応募のあった全てを掲載できない場合があります。



# 情報ひろば

## 趣味・教養

### いわみざわ市民提案型講座 講師募集

**内** 市教委は、教えたい人と学びたい人がともに創る学習の場の提供をお手伝いします。文化、芸能、スポーツ、料理など、自ら学習した知識や技術を広く伝えるために、初心者向けの講座の講師になってみませんか。詳しくはお問い合わせください

**受付期間** 10月3日(月)から12月20日(火)まで

**対** 市民

**申** 市教委生涯学習・文化・スポーツ振興課学習活動支援係(4西1 生涯学習)

### 花と自然の写真展

**内** 市民の皆さんが撮影した、花壇や素晴らしい自然景観の写真展

**【であえーる岩見沢(4西3)会場】**

**日** 10月7日(金)から13日(木)

**時** 午前9時から午後8時(9日(日)は午後7時まで)

**日** 10月19日(水)から26日(水)

**時** 午前9時から午後5時(26日(水)は午後1時まで)

**【市役所北村支所(北村赤川593)会場】**

### 市民園芸講座

**【秋植え球根を楽しもう】**

**日** 10月9日(日)

**時** 午後1時から3時

**講師** 高橋かつえさん(フラワーマスター)

**定** 10人(申込順)

**料** 2千円(材料費。容器代は別途)

**【ローズツアー 秋バラが輝くバラ園を散策】**

**日** 10月9日(日)

**時** 午後1時から3時

**講師** バラ園スタッフ

**【ばらゼミ⑧・豪雪地岩見沢で無事に越冬させる方法】**

**日** 10月22日(土)

**時** 午前10時から正午

**講師** 工藤敏博さん(ローズ)

### いわみざわ市民大学 公開講座

**内** 市民の皆さんに公開する講座を開催します。この機会に、市民大学の雰囲気味わってみませんか?

**日** 10月12日(水)

**講師** 鈴木直道さん(夕張市長)

**テーマ** RESTART! More Challenge! ~夢を主語に、挑戦するまちへ~

**日** 10月19日(水)

**講師** 松原惇子さん(エッセイスト、評論家)

**テーマ** ひとりの老後はこわくない：地域で幸せに老いるコツ

### 陶芸教室

**【陶芸教室⑤】**

**内** サラダボールを作ります

**日** 10月15日(土)

**時** 午前10時から正午

**定** 8人(申込順)

**料** 1千500円

**【電動ロクロ体験Ⅲ】**

**内** 碗、鉢、カップを作ります

**日** 10月22日(土)

**時** 午前10時から正午、午後1時から3時

**定** 各時間帯2人(申込順)

**料** 2千円

**【いずれも】**

**所** 各開催日前日までの、月・火曜日を除く午前9時から午後4時まで

### 女と男が輝く市民のつどい2016

**内** 防災・減災に関する講演や非常食の試食、防災用品の展示を行います。この機会に防災・減災を考えてみませんか

**日** 10月15日(土)

**時** 午後2時から4時

**所** 自治体ネットワークセンター4階マルチメディアホール(有明町南1)

**講師** 佐々木貴子さん(北海道教育大学札幌校教授)

**演題** 防災・減災とは？見直そう！普段の生活と非常時の身の処し方

**託児** 無料(1歳以上の歩行可能な幼児。希望する方は10月8日(土)までにお申し込みください)

**問** 託児申込 女性のネットワークいわみざわ(永沼さん) ☎25局1557



### 赤十字安全法講習

**【赤十字救急法基礎講習】**

**内** AED(自動体外式除細動器)を用いた心肺蘇生などの一次救命措置

**日** 10月22日(土)

**時** 午前9時から午後3時30分

**対** 満15歳以上の方

**料** 満18歳以上で、11月開催予定の雪上安全法救助員養成講習の受講を希望する方は、受講が必要です。

**料** 1千500円(教材費・保険料)

**【赤十字救急法救急員養成講習】**

**内** 誰でもできる応急手当(きず、骨折、急病の手当など)の知識と技術の習得

**日** 11月5日(土)・6日(日)(全2回)

**時** 午前9時から午後5時30分

**対** 有効期限内の赤十字救急員基礎講習修了者認定証を有する満15歳以上の方を有する満15歳以上の方

**料** 満18歳以上で、11月開催予定の雪上安全法救助員養成講習の受講を希望する方は、受講が必要です。

**料** 1千700円(教材費・保険料)

### はじめての方のパソコン講座

**所** 広域総合福祉センター(11西3)

**定** 32人(申込順)

**申** 10月3日(月)から、日赤岩見沢市地区(市福祉課内)で

**日** 10月27日(木)

**時** 午後1時から4時

**対** パソコン初心者の方

**定** 20人(申込順)

**料** 2千円(テキスト代含む)

**所** 10月24日(月)まで

**申** 10月24日(月)まで

**内** に、受講料を持参し、自治体ネットワークセンター(有明町南1)へ

☎25局8106

※電話申込不可。

### 道営住宅(空き家)入居者募集

**募集戸数** 40戸

**案内・申込書配布**

11月1日(火)から11日(金)

**申込受付期間**

11月7日(月)から11日(金)

**抽選日時**

11月15日(火) 午前10時30分

入居できる日

12月15日(木)予定

※入居資格、家賃などの詳細は、配布する案内書をご覧ください。

**所** 案内書配布

**申** 案内書配布

道営住宅指定管理者(株)セキメント(有明町南1)

☎25局4785

### 訪問販売お断りステッカー無料配布

**内** 消費者の断りの意思表示として、訪問販売お断りステッカーを無料で配布しています。玄関先などに貼り付けてご利用ください

**日** 土・日曜日、祝日、年末年始を除く午前9時から午後5時

**所** 岩見沢市消費者センター(3西4)であえーる岩見沢駐車場ビル(2階)

☎23局7987

### 市営住宅(空き家)入居者募集

**案内・申込書配布**

10月3日(月)から13日(木)

**申込受付期間**

10月11日(火)から13日(木)

**抽選日時**

10月20日(木) 午前10時

入居できる日

11月9日(水)予定

### 社会保険労務士の一泊無料相談会

**内** 年金、健康保険、雇用保険、労働時間、未払賃金、解雇などの労働条件などの相談をお受けします



**「ながらスマホ」は危険です!**

スマートフォン画面を見ながら歩いたり、自動車・自転車に乗ったりといった「ながらスマホ」は、自分が事故

- 趣味
- 暮らし
- 仕事
- 税金
- 保険
- 年金
- 福祉
- 健康
- 環境
- 農業
- 子ども
- 子育て
- 教育
- 芸術
- 文化
- レジャー
- スポーツ
- 図書館
- 科学館
- 職員募集
- その他

- 趣味
- 暮らし
- 仕事
- 税金
- 年金
- 保険
- 福祉
- 健康
- 環境
- 農業
- 子ども
- 子育て
- 教育
- 芸術
- 文化
- レジャー
- スポーツ
- 図書館
- 科学館
- 職員募集
- その他



趣味
暮らし
仕事
税金
年金
福祉
健康
環境
農業
子ども
教育
芸術
レジャー
図書館
科学館
職員募集
その他

**仕事**  
 必ずチェック  
 最低賃金！  
 北海道最低賃金  
 10月1日(土)から  
 時間額 786円

交付通知書(はがき)が届いた方へのマイナンバーカードの休日交付  
 10月9日(日)・23日(日)  
 午前9時から正午  
 市民サービス課市民係

岩見沢市消費者センター  
 22局0110 または  
 3西4 であえるる岩見

岩見沢警察署(10東2)  
 22局0110 または  
 3西4 であえるる岩見

10月17日(月)から23日(日)は秋の行政相談週間  
**巡回行政相談所を開設** [無料]

国や特殊法人などに対する苦情や要望、暮らしの中で困っていることや心配事などはありませんか。行政相談委員が無料で相談をお受けします。定例の行政相談の日程については、いきいきナビをご覧ください。

日程	場	所
10月18日(火)	幌向総合コミュニティセンターほっとかん(幌向南1-1)	
19日(水)	南コミュニティセンター(南町80)	
20日(木)	北ふれあいセンター(北3西11)	
21日(金)	日の出コミュニティセンター(日の出3)	
22日(土)	広域総合福祉センター(11西3)	
23日(日)	美園連合会館(美園2-3)	

時間 午後1時～3時  
 行政相談委員 大友敏幸さん、乾 博子さん  
**【栗沢地区巡回行政相談所】**

日程	場	所
10月19日(水)	栗沢福祉会館(栗沢町北本町168)	
22日(土)		

時間 午後5時30分～7時30分  
 行政相談委員 ニツ川利彦さん  
**【一日合同行政相談所(社会福祉協議会、民生児童委員、心配ごと相談員との合同)】**

日程	場	所
10月19日(水)	高齢者福祉センター「えみる」(北村赤川586)	
22日(土)		

時間 午後1時30分～3時30分  
 行政相談委員 田村芳正さん  
 問合せ先 市民連携室市民相談・交通防犯係

**福祉**  
**市民後見人養成講座** [無料]  
 10月15日から12月10日までの毎週土曜日(全8回。12月3日を除く)  
 午前10時から午後3時  
 広域総合福祉センター(11西3)  
 全日程を受講できる市民  
 50人(申込順)  
 10月12日(水)までに、岩見沢市社会福祉協議会(会場内)へ  
 35局5210

**市立総合病院デイケア祭**  
 精神障害を抱えながら地域で生活している方が、デイケアでの成果を各種作品の展示・販売、喫茶の営業を通して紹介します  
 10月21日(金)  
 午前10時から午後1時30分  
 市立総合病院医務局リハビリテーション科(9西7) 22局1650

**季節性インフルエンザ予防接種**  
 10月17日(月)から平成29年1月31日(火)  
 市内各医療機関  
 ※医療機関によって開始時期が異なりますので、必ず電話で確認してください。  
 接種日現在で65歳以上、または60歳以上65歳未満で身体障害者手帳1級程度の内科系の障がいを持っている市民  
 1千150円(1回のみ)

**健康**  
**脳イキキ度チェック** [無料]  
 岩見沢保健センター(4西3)であえるる岩見沢内) 25局5540

「栗沢保健センター(栗沢町南本町30)」  
 10月27日(木)  
 「いづれも」  
 岩見沢保健センター(4西3)であえるる岩見沢内) 25局5540

**健康と福祉を高めるセミナー・国保健康教室** [無料]  
 10月19日(水)  
 午後1時30分から3時30分  
 まなみーる文化センター(9西4)  
 講師 山本理人さん(北海道教育大学岩見沢校教授)  
 テーマ スポーツがもたらす心と体の健康  
 ※手話通訳あり。  
 託児 無料(前日までに申し込みにくさい)  
 問 託児申込 市福祉課総務グループ

※生活保護世帯は無料ですが、市保護課が発行する保護証明書が必要です。  
 岩見沢保健センター(4西3) であえるる岩見沢内) 25局5540

64歳以下の方  
 20人(申込順)  
 試食のある回のみ500円  
 10月26日(水)までに、岩見沢保健センター(4西3) であえるる岩見沢内)へ 25局5540

水・11日(金)・18日(金)・21日(月)・25日(金)、12月16日(金)(全7回)  
 午後2時から4時(11月21日(月)は午後2時30分から)  
 岩見沢保健センター(4西3) であえるる岩見沢内)へ 25局5540

**女性のための健康力アップ講座** [無料]  
 更年期の女性に多い体調不良の改善や予防のための軽運動を行います。バランスボール運動やストレッチをして気持ちよく汗をかきませんか  
 「午前クラス」  
 11月4日・11日・25日、12月2日・9日(全5回。いづれも金曜日)  
 午前11時から正午  
 「午後クラス」  
 11月1日・15日・22日・29日、12月6日・13日(全6回。いづれも火曜日)  
 午後1時30分から3時  
 岩見沢保健センター分室(10西3)

音波(子宮、乳房、腹部)ヒトパピローマ検査、ヘリコバクターピロリ菌検査、CT(肺、内臓脂肪)  
 北海道対がん協会札幌がん検診センター(札幌市東区北26東14) 011・748・5522  
 岩見沢保健センター(4西3) であえるる岩見沢内) 25局5540

**男性のための料理教室** [無料]  
 男子大いに厨房に入るべし  
 11月11日(金)  
 午前9時30分から午後0時30分  
 生涯学習センターいわなび(4西1)  
 講師 岩見沢市ボランティアセンタースタッフ  
 料理初心者の男性市民15人(申込順)  
 500円  
 エプロン・三角巾  
 11月4日(金)までに、岩見沢市ボランティアセンター(11西3)へ  
 25局5516

40歳から64歳までの女性で、整形疾患などの運動制限のない方  
 20人(申込順)  
 タオル、室内用運動靴  
 10月11日(火)から、岩見沢保健センター(4西3) であえるる岩見沢内) 25局5540

10月22日(土)  
 午前9時から午後3時  
 区画数 30区画(申込順)  
 ￥ 1区画 1千500円  
 10月13日(木)までに、栗沢クラインガルテン(栗沢町由良563)へ  
 34局2150

10月15日(土)

**健康チャレンジセミナー** [健ポ]  
 保健師、栄養士などによる講話、運動実践、調理実習、試食などで、生活習慣病の予防を学び、健康づくりにチャレンジしませんか  
 10月28日(金)、11月2日(日)

10月30日、11月13日、12月11日、平成29年1月15日、2月26日、3月12日(いずれも日曜日)  
 検診種類 特定健康診査、各種がん検診(胃・肺・大腸・前立腺・子宮・乳)、骨粗しょう症検診、肝炎ウイルス検診、エキノコックス症検査  
 オプション検診(有料) 超

10月30日、11月13日、12月11日、平成29年1月15日、2月26日、3月12日(いずれも金曜日)  
 午前11時から正午  
 午後1時から正午

**子ども・子育て**  
**母親学級** [健ポ]  
 10月5日(水)・12日(水)・19日(水)  
 午後1時から3時  
 ※12日(水)は午後0時40分から。  
 平成29年3・4月に出産予定の方  
 岩見沢保健センター(4西3) であえるる岩見沢内) 25局5540

**子ども・子育て**  
**子ども・子育て**  
 10月5日(水)・12日(水)・19日(水)  
 午後1時から3時  
 ※12日(水)は午後0時40分から。  
 平成29年3・4月に出産予定の方  
 岩見沢保健センター(4西3) であえるる岩見沢内) 25局5540

**農業**  
**サツマイモ掘り体験**  
 10月15日(土)

**環境**  
**環境**  
 10月15日(土)

**環境**  
**環境**  
 10月15日(土)

趣味
暮らし
仕事
税金
年金
福祉
健康
環境
農業
子ども
教育
芸術
レジャー
図書館
科学館
職員募集
その他



趣味
暮らし
仕事
税金
年金
福祉
健康
環境
農業
子ども子育て
教育
文化
レジャー
図書館
科学館
職員募集
その他

### 冒険遊び場(プレーパーク)で遊ぼうかい

**内** 子供たちの「やりたい」気持ち大切に、なるべく禁止事項をなくし、自分の責任で自由に遊べる遊び場で、自然の中で自由に楽しく遊びませんか。数名の大人が見守ります

**日** 10月8日(出) (荒天中止)

**時** 午前10時から午後3時

**持** 汚れてもよい、動きやすい服装で参加してください。

**由** ※いつ来て、いつ帰るのも自由です。



### ベビーマッサージ講習会

**日** 10月14日(金)

**時** 午前10時から11時20分

**由** 午後3カ月から9カ月の子と親

**持** 15組(申込順) バスタオル2枚、ぬれおしぼり1枚

**所** 10月5日(水)から、いわみざわ子育て支援センター(4西3 であえーる岩見沢内)で

**問** 22局3337

### 麻しん(はしか)の予防接種を

国内で麻しん(はしか)患者が発生しました。麻しんは、麻しんウイルスにより空気感染する急性の発疹性疾患です。感染すると合併症として肺炎などの重症化につながる場合や、最悪の場合は死亡することがあります。予防接種が最大の予防方法です。麻しんの予防接種の接種歴を確認のうえ、対象者で未接種の方は、早めに接種してください。対象者など詳しくは、折り込みの「いきいきナビ」をご覧ください。

**問** 岩見沢保健センター(4西3 であえーる岩見沢内) 25局5540



### 教育

#### 学校給食展

**内** 岩見沢の学校給食や地場産物に関する各種展示、岩見沢産小麦を使用したパンの試食

**日** 10月15日(土)

**時** 午前10時から午後5時

**由** 【学校給食無料試食会】

**日** 午前11時30分から午後0時30分

**定** 100人(午前11時から会場内で整理券を配布)

**所** 生涯学習センターいわなび(4西1)

**問** 市教委学校給食課(東町1-1) 22局4008

#### 北海道教育大学 i・BOXからのお知らせ

**日** 10月12日(水)から25日(火)

**時** 午前10時から午後5時

**所** 北海道教育大学岩見沢校BOX(有明町南1有明交流プラザ内) 35局1400

#### 鹿保裕裕写真展「アラスカの日々」

**内** アラスカに半年間留学したアウトドア・ライフコース4年の鹿保裕裕さんによるアラスカの自然や文化を紹介する写真展

**日** 10月10日(祝)まで

**所** 宇田川耕一コレクション展「シックな蔵」

**内** 芸術・スポーツビジネス専攻の宇田川耕一教授が所蔵するクラシック音楽CDや教授のこれまでの著作などを展示、紹介します

### 芸術・文化

#### 絵画ホールからのお知らせ

**日** 10月2日(日)から15日(出)

**由** 【絵と音の世界 二胡とギター】の調べ 第2弾

**日** 10月15日(出)

**時** 午後2時から3時

**由** 演奏 ギターデュオ HOL A、二胡奏者 遠山夕希子

### レジャー・スポーツ

#### 第4回毛陽・万美紅葉祭り

**日** 10月9日(日)

**時** 午前10時から午後3時

**所** 毛陽交流センター(毛陽町534)

**内** りんごや採れたて野菜の販売のほか、イベントが盛りだくさん

#### 第114回市民歩け歩け大会

**日** 10月10日(祝)

**時** 午前9時受付、9時30分開会式

**由** ※雨天の場合は中止しますので、当日8時以降にお問い合わせいただくか、市公式ツイッターでご確認ください

**所** 市観光物産振興課

**問** 市役所本庁(鳩が丘1) 35局5129

#### 保育サービス講習会

ファミリーサポートなど、子育て支援活動を実施したい方向けの講習会です。全ての講座を受講された方に女性労働協会認定の修了証を授与します。

日程	時間	内容
10月20日(木)	10:00 ~ 12:00	保育の心
21日(金)	10:00 ~ 12:00	身体の発育と病気
	13:00 ~ 15:00	子どもの世話
24日(月)	10:00 ~ 12:00	心の発達とその問題
	13:00 ~ 15:00	
25日(火)	9:30 ~ 12:30	子どもの栄養と食生活
26日(水)	10:00 ~ 12:00	小児看護の基礎知識
	13:00 ~ 15:00	
27日(木)	10:00 ~ 12:00	安全と事故
	13:00 ~ 15:00	子どもの遊び
28日(金)	9:30 ~ 12:30	保育サービスを提供するために

※内容は変更となる場合があります。

**場** であえーる岩見沢(4西3)

**定員** 20人(申込順)

**申込・問合先** 10月14日(金)までに、市教委子ども課子育て支援係(であえーる岩見沢内)へ 35局5133

#### おしゃべりルーム

区分	日程	対象
とことこ毎月第1・3金曜日	10月7日(金)・21日(金) 午前10時~11時30分	9カ月から1歳3カ月の第1子目の親子
ばぶばぶ毎月第2・4金曜日	10月28日(金) 午後1時~2時30分 ※14日(金)はありません。	妊娠中~生後8カ月の第1子目の親子

**会場・問合先** いわみざわ子育て支援センター(4西3 であえーる岩見沢内) 22局3337

#### 各種検診・検査など

**【股関節脱臼検査】**

**日** 10月14日(金) 午後1時30分から2時

**会** 市民健康センター(8西7) 32局0888

**対** 平成28年6月生まれのお子さん

**【乳幼児健康診査】**

区分	日程	対象
4・5カ月児健康診査	10月20日(木)	平成28年5月生まれ
8・9カ月児健康診査	10月6日(木)	平成28年1月生まれ
1歳6カ月児健康診査	10月13日(木)	平成27年3月生まれ

※1歳6カ月児健康診査は、歯ブラシを持参してください。また、健康診査終了後、希望者にフッ素塗布を行います。

3歳児健康診査 10月26日(水) 平成25年9月生まれ

※受付時間は個別にご案内します。

**会** 岩見沢保健センター(4西3 であえーる岩見沢内)

**【いずれも】**

**料** 無料

**問合先** 岩見沢保健センター 25局5540

#### 北海道教育大学岩見沢校と岩見沢市体育協会連携事業 スポーツ指導者講習会

日程(全3回)	内容	講師
10月28日(金)	ストレッチについて知っておきたいこと~スポーツ前、日課としてのストレッチング~	山口太一さん(北海道教育大学岩見沢校非常勤講師)
11月4日(金)	選手をやる気にさせる指導とは	安部久貴さん(北海道教育大学岩見沢校専任講師)

※11月4日(金)は、動きやすい服装で参加してください。

**時** 午後6時30分~8時

**会** 陸上競技場(総合公園4)

**対** 体育協会加盟団体の指導者、市内の学校や少年団、サークルなどでスポーツ指導をしている方、スポーツ指導に興味のある方

**定員** 30人(申込順)

**申込・問合先** 10月20日(木)までに、岩見沢市体育協会(会場内)へ 23局8611

#### ウィルチェアラグビー日本選手権プレオフェ観戦者募集

**日** 10月15日(出)

**時** 午後2時

**所** 北海道教育大学岩見沢校(緑が丘2)

**由** ウィルチェアラグビーは、車椅子で競技する障がい者スポーツの一つで、パラリンピックの正式種目です。体験会で、観て、乗って、感じてみませんか

**【プレオフェ観戦】**

**日** 10月15日(出)・16日(日)

**時** 午前10時20分(16日(日) 午前10時)

**由** この事業は、(独)日本スポーツ振興センターが、スポーツ

#### スポーツ振興くじの助成で 移动式バスケットゴール設置

**日** 10月15日(出)

**時** 午後2時

**所** 北海道教育大学岩見沢校(緑が丘2)

**由** ウィルチェアラグビーは、車椅子で競技する障がい者スポーツの一つで、パラリンピックの正式種目です。体験会で、観て、乗って、感じてみませんか

趣味
暮らし
仕事
税金
年金
福祉
健康
環境
農業
子ども子育て
教育
文化
レジャー
図書館
科学館
職員募集
その他



趣味
暮らし
仕事
税金
年金
保険
福祉
健康
環境
農業
子ども
子育て
教育
芸術
文化
レジャー
スポーツ
図書館
科学館
職員募集
その他

**振興くじ (toto)** の販売により得られる資金をもとに、スポーツの振興を目的として行っているもので、昨年に続き総合体育館(北3西12)に移動式バスケットゴールを設置しました。

**市教委教育施設課**  
 ☎ 35局 5131



**岩見沢スキー連盟 準指導員養成講習会**

開講式説明会	日程	時間	場所
	10月21日(金)	午後7時	光陵中学校(春日町1)
理論講習	10月28日(金)、11月4日(金)・11日(金)・18日(金)・22日(火)	午後6時30分から8時30分	
実技講習	12月末から平成29年2月末までの土・日曜日で15日間	午前10時から正午、午後1時から3時	萩の山市民スキー場(上志文町1352)ほか

**対象** 満20歳以上で前年度までに級別テスト1級を習得している方  
**受講料** 理論講習 8,000円、実技講習 20,000円  
 ※別途検定料 20,000円、テキスト代などが必要。  
**申込・問合先** 開講式までに、岩見沢スキー連盟準指導員養成事務局(原田さん)へ ☎ 26局 5064

**図書館**  
**絵本の読み聞かせ**

- 【市立図書館】**  
 10月5日(水)・26日(水)  
 午前10時30分
  - 【北村学習交流館】**  
 10月7日(金)・21日(金)  
 午前10時30分
- 北村学習交流館

**来夢21おはなしひろば** [無料]

毎週火曜日から金曜日  
 午後3時30分

**来夢21図書館**

**火曜落語** [無料]

三遊亭小遊三DVDより「野ざらし」蛙茶番」  
 10月25日(火)  
 午前11時

**市立図書館**

**図書館シアター** [無料]

【一般向け】  
 出演 キヤサリン・ヘプバーン  
 10月9日(日)  
 午後1時

**来夢21図書館**

**来夢21図書館フェスタ** [無料]

おはなし会、おりがみあそび、DVD上映、図書展示などで、いつもと違う図書館を楽しみませんか  
 10月29日(土)  
 午前10時30分から午後4時

**来夢21図書館**

**ブックコート体験** [無料]

本にブックコートを貼って大切に使いませんか  
 10月29日(土)  
 午後2時から4時

市民(小学生以下は保護者同伴)  
 15人(申込順)  
 ブックコートを貼る本1冊

**10月21日(金)から27日(木)の間に、来夢21図書館へ**

**休館のお知らせ**

特別図書整理期間のため、4館全て休館します。この期間は図書に関する問い合わせやリクエスト、電話やファックスによる予約は受けられません  
 10月11日(火)から20日(木)各図書館

**10月の図書館カレンダー**

日	月	火	水	木	金	土
						1
2	3	4	5	6	7	8
9	10	11	12	13	14	15
16	17	18	19	20	21	22
23	24	25	26	27	28	29
30	31					

□は休館日です。  
 第一小学校図書館は日曜日も休館します。

**科学館**  
**科学教室② 燃焼と爆発**

液体や気体のアルコールの燃え方などの実験で、燃焼と爆発の違いを学ぶ  
 11月6日(日)  
 午前10時から正午  
 講師 内藤健二さん

**科学教室② 燃焼と爆発**

年4月2日以降に生まれた方  
**試験方法** 筆記試験(作文)および面接試験  
 11月2日(水)  
 午後1時から

**市立栗沢病院**

**職員募集**

**市立栗沢病院 職員採用候補者試験**

平成29年度岩見沢市立栗沢病院医療職員採用候補者試験を次のとおり行います  
**試験職種**・採用予定人員 看護師および准看護師(若干名)  
**受験資格** 看護師または准看護師の資格取得者で昭和46

**その他**

**平成29年度 コミュニティ助成事業**

(一)自治総合センターでは、宝くじの社会貢献広報を目的として、住民の行うコミュニティ活動を推進し、その健全な発展を図るためコミュニティ

**第17回あさひ陶芸市**

10月9日(日)  
 午前10時から午後3時

毛陽コロシアム(毛陽町183)

朝日コミュニティ交流センター(朝日町176)  
 ☎ 46局 2192

**魚菜まつり**

公設市場のせり場を開放し、新鮮な野菜、果物、魚を安価で販売するほか、マグロの解体ショー&即売会を行います  
 10月30日(日)  
 午前7時から9時

公道中央地方卸売市場(大和4・7)

魚菜まつり実行委員会(株岩三内)  
 ☎ 23局 1211

**スパ・インメーブルロッジ休館**

設備点検作業のため、全館臨時休館します  
 11月7日(月)・8日(火)・9日(水)

スパ・インメーブルロッジ(毛陽町183)  
 ☎ 46局 2222

**あそびプロジェクト vol.8**

「あそび」をテーマに学ぶ、大学と地域が一体となったイベントで、子どもからお年寄りまで家族で楽しめる「あそび」がいっぱい!

※事前申込が必要なものもあります。詳しくは、北海道教育大学岩見沢校ホームページをご覧ください。

10月22日(土)  
 午前10時から午後5時30分

**xChange(衣服のシェア)ファンションショー** [無料]

着なくなった服でコーディネートした古着ファッションショーを開催します。終了後、気に入った古着は、自由にお持ち帰りできます  
 11月5日(土)  
 午後1時から2時30分

であえーる岩見沢地下1階であえーるホール(4西3)  
**【モデル募集】**

**ご厚志ありがとうございました**

地域福祉推進事業に  
 京浜精密工業(株)北海道工場(栗沢町由良2)

青少年健全育成事業に  
 岩見沢ライオンズクラブ(4西1)、岩見沢はまなすライオンズクラブ(2西5)、岩見沢レジェンドクラブ(大和3・7)、岩見沢メープルライオンズクラブ(6東1)

スポーツ・文化振興事業に  
 倶楽部(7西22)、岩見沢市体育協会(総合公園4)、岩見沢グリーンライオンズクラブ(6西1)

**来夢21図書館**

10月22日(土)  
 午前10時から午後5時30分

**来夢21図書館**

10月21日(金)から27日(木)の間に、来夢21図書館へ

**来夢21図書館**

10月21日(金)から27日(木)の間に、来夢21図書館へ

趣味
暮らし
仕事
税金
年金
保険
福祉
健康
環境
農業
子ども
子育て
教育
芸術
文化
レジャー
スポーツ
図書館
科学館
職員募集
その他



# キラリ! その瞬間

市内のできごとをお伝えします!



8月19日(金)  
まちなか朝市



8月22日(月)  
第一小学校サッカーコンサドーレ出前授業



9月3日(土)  
体育の日記念 市民陸上競技大会



9月10日(土)  
ウォーキングマラソン大会

## 人の動き (平成28年8月31日現在)

●住民基本台帳	人	口	総数	84,247人	(前月比 - 7)
			男	39,399人	(前月比 0)
			女	44,848人	(前月比 - 7)
			世帯数	42,128世帯	(前月比 + 23)

## 岩見沢市役所

☎ 068-8686 北海道岩見沢市鳩が丘1丁目1番1号

☎ 0126-23-4111 FAX 0126-23-9977

ホームページ <http://www.city.iwamizawa.hokkaido.jp>

▶救急当番医ガイド ☎ 0126-23-5153

▶消防テレホンガイド ☎ 0126-24-0119

## 広報

### クイズ

### プレゼント

正解者の中から抽選で10人に「図書カード500円分」をプレゼント

### 問題

アール・ブリュットとは、「正規の美術教育を受けていない人による、□の芸術」を指します。  
□に当てはまる言葉をお答えください。

### 応募方法

締め切り 10月20日(木)(必着)

はがき(住所左記)、ファックス(0126-23-7731)、Eメール(pr@i-hamanasu.jp)で、●クイズの答え●住所●氏名●年齢●電話番号●広報紙に関するご意見・ご要望を必ず記入し、総務部秘書課広報係へ。当選者の発表は、発送をもって代えさせていただきます。9月号の正解は朝日でした。

発行・編集 岩見沢市総務部秘書課広報係



夜間・休日の医療は岩見沢市医師会の協力により支えられています。

1 土	<b>当番医</b> 内科系：海老原医院(日の出1) ☎23局3000 外科系：岩見沢北翔会病院(10西21) ☎32局2188 図書館フェスティバル 9月号 P20
2 日	<b>当番医</b> 内科系：岩見沢市立総合病院(9西7) ☎22局1650 外科系：岩見沢市立総合病院(9西7) ☎22局1650 小児科系：岩見沢市立総合病院(9西7) ☎22局1650 市民卓球大会、小学生ミニバスケットボール大会 9月号 P11 市民園芸講座「ローズツアー 秋バラが輝くバラ園を散策」 9月号 P14 伊藤記子個展 - 鼠のアルゴリズム - P23 献血 ナビ
3 月	市民ゲートボール大会 9月号 P11 行政相談委員による行政相談 ナビ
4 火	脳イキキ度チェック P20
5 水	絵本の読み聞かせ P24 母親学級 P21
6 木	8・9カ月児健康診査 P22
7 金	花と自然の写真展 P18 おしゃべりルーム とことこ P22 絵本の読み聞かせ P24 弁護士による法律相談 ナビ
8 土	<b>当番医</b> 内科系：はくま内科呼吸器内科(7東6) ☎31局5030 外科系：6条整形外科クリニック(6西1) ☎22局3128 中学生の部バドミントン大会、岩見沢ソフトテニス大会、市民バスケットボール選手権大会、ジュニアテニス大会(硬式テニス)、市民ボウリング大会 9月号 P11 冒険遊び場(プレーパーク)で遊ぼうかい P22 図書館シアター「忍たま乱太郎 忍術学園全員出動!の段」 P24
9 日	<b>当番医</b> 内科系：北海道中央労災病院(4東16) ☎22局1300 外科系：北海道中央労災病院(4東16) ☎22局1300 小児科系：あくつこどもクリニック(10西4) ☎33局8000 小学生の部バドミントン大会、市民野球大会、市民柔道大会、南北対抗ソフトボール大会 9月号 P11 市民園芸講座「秋植え球根を楽しもう」 「ローズツアー 秋バラが輝くバラ園を散策」 P18 マイナンバーカードの休日交付 P20 毛陽・万美紅葉祭り P23 図書館シアター「若草物語」 P24 あさひ陶芸市 P25
10 月	<b>当番医</b> 内科系：石川内科循環器クリニック(4西7) ☎33局5005 外科系：かまだクリニック(3西4) ☎24局8910 高校生バレーボール大会、市民弓道大会、市民剣道大会、空手講習会(松涛館流)、市民テニス大会(硬式テニス)、市民パークゴルフ大会 9月号 P11 市民歩け歩け大会 P23
11 火	脳イキキ度チェック P20 献血 ナビ 家事相談 ナビ 行政相談委員による行政相談 ナビ
12 水	いわみざわ市民大学公開講座 P18 母親学級 P21 宇田川耕一コレクション展「シックな蔵」 P23
13 木	子ども文化祭 P7 1歳6カ月児健康診査 P22 人権困りごと相談 ナビ
14 金	社会保険労務士の一日無料相談会 P19 ベビーマッサージ講習会 P22 股関節脱臼検査 P22
15 土	<b>当番医</b> 内科系：おなかのクリニック(9東1) ☎25局5505 外科系：岩見沢脳神経外科(8西19) ☎20局1001 陶芸教室「陶芸教室⑤」 P18 女と男が輝く市民のつどい2016 P19 市民後見人養成講座 P20 サツマイモ掘り体験 P21 学校給食展 P23 絵と音の世界 二胡とギターの調べ 第2弾 P23 ウィルチェアラグビー日本選手権プレーオフ P23
16 日	<b>当番医</b> 内科系：中央医院(6西6) ☎22局0472 外科系：岩見沢市立総合病院(9西7) ☎22局1650 小児科系：岩見沢市立総合病院(9西7) ☎22局1650
17 月	脳イキキ度チェック P20 季節性インフルエンザ予防接種 P20 献血 ナビ 行政相談委員による行政相談 ナビ
18 火	巡回行政相談 P20 脳イキキ度チェック P20

19 水	いわみざわ市民大学公開講座 P18 栗沢地区巡回行政相談 P20 一日合同行政相談 P20 健康と福祉を高めるセミナー・国保健康教室 P21 母親学級 P21 税理士による税の相談 ナビ
20 木	4・5カ月児健康診査 P22 保育サービス講習会 P22 精神科医による心の健康相談 ナビ
21 金	市立総合病院デイケア祭 P20 おしゃべりルーム とことこ P22 岩見沢スキー連盟 準指導員養成講習会 P24 絵本の読み聞かせ P24 弁護士による法律相談 ナビ
22 土	<b>当番医</b> 内科系：得地内科医院(3西6) ☎23局1515 外科系：倉増整形外科(2西7) ☎22局0288 少林寺拳法演武大会 9月号 P11 市民園芸講座「ばらゼミ⑧ - 豪雪地岩見沢で無事に越冬させる方法」 P18 陶芸教室「電動ロクロ体験Ⅲ」 P18 赤十字救急法基礎講習 P19 ヤーコン掘り体験 P21 図書館シアター「人生、いろどり」[14ひきのおつきみ/ばけものづかい] P24 あそびプロジェクト vol.8 P25
23 日	<b>当番医</b> 内科系：牧病院(3西5) ☎22局0043 外科系：北海道中央労災病院(4東16) ☎22局1300 小児科系：さとうキッズクリニック(大和1-9) ☎20局0310 市民クレー射撃大会 9月号 P11 岩見沢市町会連合会創立50周年記念講演会 P10 マイナンバーカードの休日交付 P20
24 月	
25 火	脳イキキ度チェック P20 三遊亭小遊三DVDより「野ざらし」「蛙茶番」 P24 家事相談 ナビ
26 水	3歳児健康診査 P22 絵本の読み聞かせ P24 献血 ナビ 家庭生活相談 ナビ
27 木	はじめての方のパソコン講座 P19 脳イキキ度チェック P20 社会保険労務士による労働相談 ナビ 行政相談委員による行政相談 ナビ 市税、国保料、後期高齢者医療保険料、介護保険料、水道料金、下水道使用料の納付相談 ナビ 保健師による健康相談 ナビ
28 金	健康チャレンジセミナー P21 おしゃべりルーム ばぶばぶ P22 スポーツ指導者講習会 P23 小児科医による子育て相談 ナビ
29 土	<b>当番医</b> 内科系：竹内内科循環器科(美園5-3) ☎22局2273 外科系：かまだクリニック(3西4) ☎24局8910 極真会館空手型競技会 9月号 P11 市民の文化祭 P7 来夢21 図書館フェスタ P24 ブックコート体験 P24
30 日	<b>当番医</b> 内科系：北五条医院(北4西10) ☎22局2377 外科系：6条整形外科クリニック(6西1) ☎22局3128 小児科系：岩見沢こども・産科婦人科クリニック(3西10) ☎32局0707 市民園芸講座「庭木の冬囲い方法」 P18 日曜検診 P21 魚菜まつり P25 市税、国保料、後期高齢者医療保険料、介護保険料、水道料金、下水道使用料の納付相談 ナビ
31 月	献血 ナビ
11/1 火	女性のための健康力アップ講座 P21 脳イキキ度チェック
11/2 水	
11/3 木	<b>当番医</b> 内科系：東町ファミリークリニック(東町1-8) ☎24局5771 外科系：倉増整形外科(2西7) ☎22局0288
11/4 金	おしゃべりルーム とことこ 弁護士による法律相談 ナビ
11/5 土	<b>当番医</b> 内科系：石塚内科医院(5東11) ☎22局1718 外科系：岩見沢脳神経外科(8西19) ☎20局1001 スポーツ少年団団員交流大会 9月号 P11 赤十字救急法救急員養成講習 P19 xChange(衣服のシェア)ファッションショー P25
11/6 日	<b>当番医</b> 内科系：かない内科消化器クリニック(2西7) ☎22局0768 外科系：岩見沢市立総合病院(9西7) ☎22局1650 小児科系：岩見沢市立総合病院(9西7) ☎22局1650 科学教室② 燃焼と爆発 P25

## いきいきカレンダーの記号

●月号：広報いわみざわ ●月号 P●：広報いわみざわ ●ページ ナビ：裏面のいきいきナビ

※このカレンダーは10月に開催されるイベントで、申込期日が8日以降のものを掲載しています。

夜間、急に具合が悪くなったら		<b>夜間急病センター</b>
診療時間	午後6時～午前0時(土・日曜日、祝日を問わず)	10西3
診療科目	内科・小児科(その他の科目はご相談ください)	☎25局3000



# いきいきナビ

岩見沢保健センター（4西3であえーる岩見沢内） } ☎25局5540  
 高齢者福祉センター「えみる」（北村赤川586） }  
 栗沢保健センター（栗沢町南本町30） }  
 いわみざわ子育て支援センター（4西3であえーる岩見沢内） ☎22局3337

健ポ…健康ポイント対象事業

## 各種予防接種 接種料は無料

区分	対象	指定医療機関名
百日せき・ジフテリア・破傷風・不活化ポリオ 4種混合ワクチン	生後3カ月～90カ月未満児で、3種混合、ポリオ(生・不活化)ワクチンを1度も受けたことのない子	●あくつこどもクリニック (10西4) ☎33局8000
小児まひ(ポリオ)	生後3カ月～90カ月未満児で、生ワクチンを1度受けた子	●岩見沢こども・産婦人科クリニック(3西10) ☎32局0707
麻しん・風しん 混合ワクチン 麻しんワクチン 風しんワクチン	1期…生後12カ月～24カ月未満児 2期…就学前1年間にある子	●さとうキッズクリニック (大和1-9) ☎20局0310
BCG	1歳未満児	●出口小児科医院 (7西5) ☎22局3570
水痘(水ぼうそう)	生後12カ月～36カ月未満児	●岩見沢市立総合病院 (小児科) (9西7) ☎22局1650
第Ⅱ期ジフテリア	小学6年生	
ヒブ	生後2カ月～5歳未満児	
小児肺炎球菌	生後2カ月～5歳未満児	
日本脳炎	1期：生後6カ月～90カ月未満児	
B型肝炎	1歳未満児	
子宮頸がん	中学1年生～高校1年生相当	
子宮頸がん予防ワクチンは、その有効性と安全性などを十分理解した上で接種してください。また、中学1年生で、接種を希望する方は、岩見沢保健センターへ連絡してください		指定医療機関は、市ホームページでご確認ください
●各指定医療機関によって、接種日時が異なりますので、必ず確認してください		
●他市町村で予防接種を受ける場合は、依頼書が必要ですので、必ず岩見沢保健センターへ連絡してください		

予防接種における未満児とは、誕生日の前日までのお子さんのことです

## 子宮がん・乳がん検診 女性対象 要事前申込 健ポ

区分	対象	日程	場所
子宮がん検診	20歳以上	毎週火曜日	市民健康センター
乳がん検診	30歳以上	毎週火・水・金曜日	市立総合病院(マンモグラフィー) 市民健康センター(視触診)

※火曜日に乳がん検診を受診する方は前の週の金曜日または前日に、水曜日に受診する方は前日に、市立総合病院でマンモグラフィー撮影を行いますので、2日間の検診になります。水曜日、金曜日で同日にマンモグラフィー撮影と視触診を行う時間帯もありますので申込時にお問い合わせください。

負担金 申込時にお知らせします

申込・問合先 受診を希望する日の3週間前までに岩見沢保健センターへ

## 献血にご協力を 健ポ

※400mlの血液が不足していますので、400mlの献血にご協力をお願いします。

10月2日(日)	10:00～12:30	イオン岩見沢店(大和4-8)
	14:00～16:30	
11日(火)	9:30～10:30	東日本高速道路(株)岩見沢管理事務所(駒園8)
	12:00～16:30	北海道教育大学岩見沢校(緑が丘2)
17日(月)	9:30～10:30	空知中央バス(株)岩見沢営業所(志文町966)
	12:00～12:50	京浜精密工業(株)北海道工場(栗沢町由良2)
	13:20～14:10	社会福祉事業団 福祉村(栗沢町最上350)
	14:30～15:10	特別養護老人ホームいちい荘(栗沢町最上222)
	15:30～16:30	JAIいわみざわ栗沢支所(栗沢町本町163)
26日(水)	10:00～11:30	空知信用金庫本店(3西6)
	12:00～13:00	北海道土地改良区(6西7)
	14:30～16:30	岩見沢北翔会病院(10西21)
31日(月)	10:00～11:20	空知農業会館(5西5)
	12:00～12:45	タニコー(株)北海道工場(栗沢町由良2)
	14:30～16:30	市立総合病院(9西7)

## 各種相談 相談は全て無料

### 日常生活に関する相談

#### ◆弁護士による法律相談

電話予約が必要です。各相談日の1週間前から前日までの午前9時～午後5時30分に市民連携室市民相談・交通防犯係へ

- 10月7日(金)・21日(金)、11月4日(金)

#### ◆行政相談委員による行政相談

国の行政に対するの苦情・意見について

- 10月3日(月)・17日(月)、11月7日(月) 午後1時～3時

#### ◆社会保険労務士による労働相談

賃金、労働時間、解雇、労災補償について

- 10月27日(木) 午後1時～3時

#### ◆家事相談

離婚、相続など家庭内の問題について

- 10月11日(火) 午前10時～午後3時

- 10月25日(火) 午前10時～午後3時

沢駐車場ビル2階)

#### ◆家庭生活相談

夫婦生活や子育て、人間関係の悩みや生き方について

- 10月26日(水) 午前10時～午後3時

#### ◆人権困りごと相談

嫌がらせ、不当な扱い等人権について

- 10月13日(木) 午後1時～3時

#### ◆消費生活専門相談

●土・日曜日、祝日を除く毎日 午前9時～午後5時  
消費者センター(3西4であえーる岩見沢駐車場ビル2階) ☎23局7987

#### ◆緑化相談員による花と木と緑の相談

●月・金曜日を除く毎日 午前9時～午後4時  
室内公園色彩館(いわみざわ公園内) ☎25局6111

#### ◆税理士による税の相談

所得税、相続税など主に国税について

- 10月19日(水) 午後1時～3時

#### ◆市税、国保料、後期高齢者医療保険料、介護保険料、水道料金、下水道使用料の納付相談

- 10月27日(木) 午後5時30分～8時

- 10月30日(日) 午前9時～正午

※水道料金・下水道使用料のみ、毎週木曜日の午後5時30分～7時にも行います。

#### ◆中高年齢者の職業相談

●土・日曜日、祝日を除く毎日 午前10時～午後5時  
シルバー人材センター(5西3) ☎24局4255

### 健康に関する相談 健ポ

#### ◆精神科医による心の健康相談

●10月20日(木) 午後1時～3時  
岩見沢保健所(8西5) ☎20局0122  
相談日の2日前までに電話予約が必要

#### ◆栄養士・歯科衛生士による相談

●土・日曜日、祝日を除く毎日 午前9時～午後4時30分  
岩見沢保健センター  
事前に電話で申し込んでください

#### ◆保健師による健康相談

●土・日曜日、祝日を除く毎日 午前9時～午後5時30分  
岩見沢保健センター

- 10月27日(木) 午前9時30分～11時30分  
栗沢保健センター

### 子ども・子育てに関する相談

#### ◆小児科医による子育て相談

●10月28日(金) 午後1時～2時  
いわみざわ子育て支援センター

#### ◆子育て相談

●土・日曜日、祝日を除く毎日 午前9時～午後5時30分  
いわみざわ子育て支援センター

#### ◆子どもの悩みごと相談◆

土・日曜日、祝日を除く毎日 午前9時～午後4時30分(児童館は午前10時30分～午後5時)  
市青少年センター(☎33局3333)  
教育研究所(☎22局4412)  
各児童館

市政に関する相談や要望、苦情などは市職員が毎日受け付けています。市民連携室(☎23局4111)、各支所(北村☎56局2001、栗沢☎45局2411)までお問い合わせください。



平成28年 秋季号

# NEWS 119

## いわみざわ 消防だより

Autumn 2016

消しましょう その火その時 その場所で (平成28年度全国統一防火標語)

### 平成28年 全道秋の火災予防運動

10月15日から10月31日まで

平成27年中の  
火災(全国)のうち  
約**30%**が  
住宅で発生した  
火災です。

# 住宅火災 12,097件

# 出火件数 39,111件

## 住宅防火対策4つのポイント



住宅用火災警報器の設置



住宅用消火器の設置



防炎品の使用

みんなで火事を出さない  
まちづくり



隣近所との協力体制

岩見沢消防団

### 消防団員募集中



まずはお電話を!!

# 0126-22-4302

消防本部 警防課 消防団係

syoubou1 iwamizawa

### 岩見沢消防署 ホームページ

<http://www.hamanasu.com/syoubou/>

ホームページの内容は  
適宜更新しています!

岩見沢消防署

検索





# 岩見沢市・月形町での 出火原因

(平成28年1月～8月末)

1位

## 火入れ

(4件)

火入って? ゴミや枯草等に、焼却目的で火をつけること



屋外でのゴミなどの焼却による炎が拡大し、火災になるケースが多発しています。



屋外焼却(野焼き)行為は一部の例外を除き、関係法令で**禁止**されています。

# 防げる火災は防ぎましょう!

## 放火



放火を防ぐポイントは

- ①物置や車庫に鍵をかける。
- ②家のまわりに燃えやすいものを置かない。
- ③家のまわりを明るくする。(死角対策)

## 平成27年 出火原因 全国ランキング

(総出火件数39,111件)

1 放火  
4,033件(10.3%)

2 たばこ  
3,638件(9.3%)

3 こんろ  
3,497件(8.9%)

4 放火の疑い  
2,469件(6.3%)

5 たき火  
2,305件(5.9%)

天ぷら油は、温度が360℃前後になると、油自体が発火して燃え上がります。電話や来客でコンロのそばを離れる時は、必ず火を消しましょう。

## 台所



置きタバコは  
キケンだよ!

## タバコ



火のついたタバコから目をはなさないようにしましょう。灰皿に水を入れて確実に消し、吸いごらはこまめに捨てるようにしましょう。

## 甲種防火管理 再講習のご案内

日程 平成28年11月11日(金)  
場所 岩見沢地区消防事務組合  
消防本部2階講堂  
定員 40名  
受講料 1,512円(テキスト代)

申請期間 10月24日～11月4日  
申請書 最寄りの消防署または  
消防ホームページまで  
問合せ 消防本部 予防課  
☎22-4301

平成28年  
1月から8月末までの  
出動件数



救急出動  
昨年同期

2,516件  
2,466件



救助出動  
昨年同期

37件  
34件



火災件数  
昨年同期

24件  
21件