特定施設
入居者生活介護

特定施設入居者生活介護

特定施設入居者生活介護とは？	特定施設入居者生活介護は、利用者が可能な限り自立した日常生活を送ることができるよう、指定を受けた有料老人ホームや軽費老人ホームなどが、食事や入浴などの日常生活上の支援や、機能訓練などを提供します。
地域密着型特定施設入居者生活介護とは？	入居定員が29人以下の特定施設入居者生活介護は、地域密着型特定施設入居者生活介護となります。 地域密着型特定施設入居者生活介護は、要支援1・2の人は利用できません。
特別養護老人ホーム・老人保健施設等との違いとは？	特別養護老人ホーム・老人保健施設等は、介護が必要になって初めて入所することができます。 特定施設入居者生活介護の指定を受けている「有料老人ホーム」「ケアハウス」「養護老人ホーム」などは、元気なうちから入居できることが多く、入居中に介護が必要になった場合は、同じ施設内で引き続き介護を受ける事ができる場合が多くあります。 （但し、介護保険利用料一部負担が必要となります） 特別養護老人ホーム・老人保健施設等と同様、「病状が安定していて、入院治療が必要の無い方」が対象となりますので、施設内での治療が難しい場合は、他の医療機関へ転院して治療する場合があります。
利用料金	月額料金は、①家賃　②管理費　③食費　④雑費　⑤介護保険料から構成されます。 施設によっては、入居時に入居時一時金・保証金等がかかる場合があります。

特定施設入居者生活介護　比較表

○・・できる　△・・要相談　×・・できない

NO	ページ	事業所名	住所	電話番号	定員	生活保護受給者の受入体制の有無	要支援認定者の入所は可能か？	身体状況・認知症の有無などによりフロア及びユニットが分かれているか？	部屋は個室か相部屋か？	居室内テレビ設置の有無	施設内売店の有無	病状に応じた特別食（糖尿病等）の提供は可能か？	インシュリン注射の施設対応は可能か？	サクションの実施の有無	経管栄養者（鼻腔・胃婁）の受け入れの有無	ＩＶＨでの受け入れの有無	在宅酸素利用者の受け入れの有無	個別リハビリの対応は？	週に最大何回入浴可能か？	看取り体制の有無	メールアドレス
1	16-1	明日家の杜	7条東7	38-5080	50名	△	△	×	個室	×	×	△	△	×	×	×	△	○	2回	×	t-saito@marble.ocn.ne.jp
2	16-2	オアシス1・2番館	2条西5	24-5969	92名	△	△	×	個室	×	×	△	○	△	△	×	○	△	2回	○	
3	16-3	リブウェル岩見沢	5西7	35-1273	60名	△	○	×	個室	×	×	×	△	△	鼻腔× 胃瘻○	×	○	△	2回	○	t-nakano@bihonest.jp
4	16-4	かえん	6西13	35-1514	27名	○	○	△	個室23 夫婦部屋2	×	×	△	×	×	×	×	○ 自己管理者	△	3回	×	ikoi_kaen@clh-kk.com
5	16-5	ケアハウス岩見沢	北2条 西12	33-8900	110名 ※特定施設36名	△	○ ケアハウスへの入居	△	個室	×	×	○	×	×	×	×	△	○	日替わり 可・介助は 週2回以上	△	iwafuku@poem.ocn.ne.jp
6	16-6	いわみざわ華心	西川町	31-0033	100名	○	○	×	個室	×	×	○	×	×	△	×	○	×	2回	△	hanagokoro3@nisso-fcs.jp
7	16-7	サンヴィレッジ 岩見沢元町	元町 3条東5	32-9043	24名	△	△	×	個室 夫婦部屋	×	×	△	×	×	×	×	○	△	2回	○	sviwamizawa2023@gmail.com

事業所名・事業所番号	明日家の杜 (特定施設入居者生活介護：混合型)　（0175701168）	
法人名	株式会社　メディケアサービス北海道	
住所	〒068-0007 岩見沢市７条東７丁目２－４	
電話番号・FAX番号	TEL　０１２６－３８－５０８０　　FAX　０１２６－３８－５０８０	
ホームページ・SNS	http://asmo.imm.co.jp	
メールアドレス	t-saito@marble.ocn.ne.jp	
関連事業所	居宅介護支援・通所介護・認知症対応型共同生活介護	
定員	50　　名	
相談担当者	五十嵐 一志・宮上 友香・斉藤 智嗣	
生活保護受給者受入	要相談　（現在　0名）	
要支援者の入居	要相談	
特別食（減塩・糖尿・透析食等）の対応	要相談	
インシュリン注射対応	要相談	
サクション実施	無	
経管栄養（鼻腔・胃瘻）	無	
IVHでの受入	無	
在宅酸素利用者	要相談	
個別リハビリ	有	
入浴回数	最多　　週　　２　回	
看取り対応	無	
特徴	・利用者様のこれまでの生活を重視し、その方の合わせた生活を守ります。 ・体調面に合わせ、プログラムを作成し、身体能力の維持・回復をサポート致します。 ・岩見沢メディカルモール内の医療機関と連携を図っています。	
料金	（入居一時金・保証金等）　　入居時敷金2か月分	
	（31日分）	①サービス利用負担額（1割負担の場合）（各種加算含む） 要介護１で約19,000円　～　要介護５で約30,000円 ②家賃　50,000 円 ③食費　（朝・昼・夕の合計）　51,300 円 ④生活支援サービス費　12,000 円 ⑤共益費　42,100 円 ⑥その他　無 ①～⑥合計 要介護１で約174,500円　～　要介護５で約183,700円
	その他	●暖房費（10月～4月迄）　1か月　12,000 円 ●その他　日常生活用品等は自己負担
画像	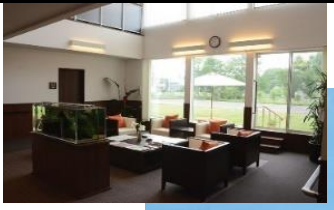   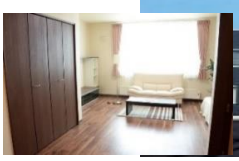 	

事業所名・事業所番号	オアシス1・2番館　（0175701069）	
法人名	有限会社　オアシス	
住所	〒068-0022　岩見沢市2条西5丁目2－7	
電話番号・FAX番号	TEL　0126－24－5969　　FAX　0126－24－8182	
ホームページ・SNS	http:oasys-care.co.jp	
メールアドレス		
関連事業所		
定員	92　名	
相談担当者	須藤 千鶴　・　高瀬 千秋　・　村井 良純	
生活保護受給者受入	要相談	
要支援者の入居	要相談	
特別食（減塩・糖尿・透析食等）の対応	要相談	
インシュリン注射対応	○	
サクション実施	要相談	
経管栄養（鼻腔・胃瘻）	要相談	
IVHでの受入	×	
在宅酸素利用者	○	
個別リハビリ	要相談	
入浴回数	最多　週　2　回	
看取り対応	○	
特徴	○JR岩見沢駅より徒歩3分であり、市街地の利便性に優れております。 ○オアシス3番館と併設しています。	
料金	（入居一時金・保証金等）入居保証金（基本、退去時に返金）119,000円	
	（30日分）	①サービス利用負担額（1割負担の場合）（各種加算含む） 要支援1・・6,658円　～　要介護5・・29,098円 ②家賃　59,500　円 ③食費　53,700　円 ④管理費　13,200　円 ⑤水道光熱費　29,821　円 ⑥その他　円 ①～⑥合計 要支援1・・162,879円　～　要介護5・・185,319円
	その他	●暖房費（　月～　月間）　0　円 ●その他
画像		

事業所名・事業所番号	リブウェル岩見沢　（0175701275）
法人名	株式会社ビオネスト
住所	〒068-0025　岩見沢市5条西7丁目1番3号
電話番号・FAX番号	TEL　0126－35－1273　FAX 0126－35－1283
ホームページ・SNS	
メールアドレス	t-nakano@bihonest.jp
関連事業所	居宅介護支援、通所介護、認知症対応型共同生活介護、住宅型有料老人ホーム、訪問看護介護
定員	60　名
相談担当者	（生活相談員）中野 俊治
生活保護受給者受入	要相談
要支援者の入居	○
特別食（減塩・糖尿・透析食等）の対応	×
インシュリン注射対応	要相談
サクション実施	要相談
経管栄養（鼻腔・胃瘻）	鼻腔経管 ×　胃ろう ○
IVHでの受入	×
在宅酸素利用者	○
個別リハビリ	要相談
入浴回数	最多　週　2　回
看取り対応	○
特徴	・JR岩見沢駅から徒歩5分の利便性に富んだ閑静な住空間での暮らしを提案致します。 ・一般的な”介護”や”福祉”という既成の概念の枠を超えた、ご入居者お一人おひとりに本当にふさわしい「受けて発想・現場発想」のサービスを提供致します。
料金	要支援１・２
	●全額前払いプラン（入居一時金360万） ・家賃　－ ・管理費　16,280　円 ・食費　50,610　円 ・光熱費　19,800　円 合計　86,690　円
	●入居一時金0円（敷金12万円） ・家賃　60,000　円 ・管理費　16,280　円 ・食費　50,610　円 ・光熱費　19,800　円 合計　146,690　円
	要介護３～５
	●全額前払いプラン（入居一時金360万） ・家賃　－ ・管理費　2,200　円 ・食費　50,610　円 ・光熱費　19,800　円 合計　72,610　円
	●入居一時金0円（敷金12万円） ・家賃　60,000　円 ・管理費　2,200　円 ・食費　50,610　円 ・光熱費　19,800　円 合計　132,610　円
	●上記料金の他、消耗品費として5,500承ります。
画像	

事業所名・事業所番号	介護付き高齢者住宅　かえん （特定施設入居者生活介護：混合型）　（0175701176）	
法人名	クリーンハウス株式会社	
住所	〒068-0026　岩見沢市６条西１３丁目３８－１	
電話番号・FAX番号	TEL　０１２６－３５－１５１４　　FAX　０１２６－２２－１５１８	
ホームページ・SNS	http://www.clh-kk.com	
メールアドレス	ikoi_kaen@clh-kk.com	
関連事業所	居宅介護支援・通所介護・認知症対応共同生活介護	
定員	27　　名	
相談担当者	管理者兼相談員：斉藤　勝　・ケアマネ兼相談員：川上 智恵	
生活保護受給者受入	○（　3名　）	
要支援者の入居	○	
特別食（減塩・糖尿・透析食等）の対応	要相談	
インシュリン注射対応	×　（自己管理されている方のみ受け入れ可能）	
サクション実施	×	
経管栄養（鼻腔・胃瘻）	×	
IVHでの受入	×	
在宅酸素利用者	○（自己管理されている方のみ）	
個別リハビリ	△	
入浴回数	最多　週　3　回	
看取り対応	×	
特徴	家庭的な雰囲気と外出行事やイベント事も定期的に行っております。	
料金	（入居一時金・保証金等）　円	
（31日分）	①サービス利用負担額（1割負担の場合）（各種加算含む） 要支援1・・6,767円　～　要介護5・・29,285円 ②居室料　（夫婦部屋67,000円）　50,000 円 ③食材費　45,600 円 ④共益費　12,000 円 ⑤状況把握生活相談サービス費　要支援1　28,000 円 ～要介護5　9,000 円 ⑥その他　円 ①～⑥合計 要支援1・・142,367円　～　要介護5・・145,885円	
その他	●暖房費（10月～4月迄）　12,000 円 ●その他　円	
画像		

事業所名・事業所番号	ケアハウス岩見沢 （特定施設入居者生活介護：混合型）　（0175700368）
法人名	社会福祉法人　岩見沢福祉会
住所	〒068-0042 岩見沢市北２条西１２丁目４－１
電話番号・FAX番号	TEL　０１２６－３３－８９００　　FAX ０１２６－３３－８９０５
ホームページ・SNS	http://www.iwa-citizen.net/iwafuku/
メールアドレス	iwafuku@poem.ocn.ne.jp
関連事業所	デイサービスセンター岩見沢
定員	110　名　（内　特定　36名）
相談担当者	（生活相談員）　村井 公威
生活保護受給者受入	要相談
要支援者の入居	軽費老人ホームの混合型
特別食（減塩・糖尿・透析食等）の対応	○
インシュリン注射対応	×　（自己管理。但し、見守りは可。）
サクション実施	×
経管栄養（鼻腔・胃瘻）	×
IVHでの受入	×
在宅酸素利用者	要相談
個別リハビリ	○
入浴回数	男女日替わりで入浴可。入浴介助の場合は週2回以上。
看取り対応	要相談
特徴	軽費でありながら、広々ゆったりした住環境を提供し、平成20年度より特定施設入居者生活介護サービスを実施。より安心して生活できるようになりました。詳細は、ホームページ（http://www.iwafuku.jp/）をご覧下さい。
料金	（入居一時金・保証金等）　無
	（31日分） ①サービス利用負担額（1割負担の場合）（各種加算含む） 要介護1・・20,645円　～　要介護5・・30,382円 ②事務費　（9段階）　10,000 円 ③生活費（食費）　51,804 円 ④管理費（家賃）　20,000 円 ⑤ゴミ処理負担金　600 円 ⑥その他　（オムツ使用時は＋250円） ①～⑥合計 要介護1・・103,049円　～　要介護5・・112,786円
	その他 ●電気　1,004 円＋利用分 ●電話　820 円＋利用分 ●水道　2,700 円（固定） ●暖房費（10月～4月迄）　9,220 円 ●その他　円
画像	 

事業所名・事業所番号	いわみざわ華心　（０１７５７００８７１）	
法人名	日総ふれあいケアサービス株式会社	
住所	〒068-0048　岩見沢市西川町４６７－１	
電話番号・FAX番号	TEL　０１２６－３１－００３３　　FAX　０１２６－２５－３２８２	
ホームページ・SNS	https://fureai-network.jp/	
メールアドレス	hanagokoro3@nisso-fcs.jp	
関連事業所	認知症対応型共同生活介護（ふれあいの里ｸﾞﾙｰﾌﾟﾎｰﾑ上幌向）	
定員	100　名	
相談担当者	髙橋	
生活保護受給者受入	○	
要支援者の入居	○	
特別食（減塩・糖尿・透析食等）の対応	○	
インシュリン注射対応	×　（自己注射出来る方は受け入れ可能。）	
サクション実施	×	
経管栄養（鼻腔・胃瘻）	要相談	
IVHでの受入	×	
在宅酸素利用者	○	
個別リハビリ	×　（機能訓練加算の範囲内）	
入浴回数	最多　週　２　回	
看取り対応	要相談	
特徴	入居者様・ご家族様・施設職員、皆で作り上げる施設作りを目指しています。 ①身体状況に合わせ、大浴場2つ・個別浴室2つ・特別浴室1つがあります。 ②大浴場には天然鉱石風呂トゴールの湯を使用。 ③季節に合わせた行事を毎月行っています。 ④通信カラオケ完備!!	
料金	（入居一時金・保証金等）	114,000 円
	（31日分）	①サービス利用負担額（1割負担の場合）（各種加算含む） 要支援２・・9,300円　～　要介護5・・24,120円
		②家賃　57,000 円
		③食費（30日分）　48,000 円
		④管理費　21,000 円
		⑤水道光熱費　22,000 円
		⑥その他　円
		①～⑥合計 要支援２・・157,390円　～　要介護5・・172,390円
	その他	●暖房費（10月～4月迄）　12,550 円
		●その他（生活サポート費：自立）　33,000 円
画像		

事業所名・事業所番号	サンヴィレッジ岩見沢元町　（0175809490）
法人名	株式会社　元気な介護
住所	〒068-0056 岩見沢市元町３条東５丁目１番地５
電話番号・FAX番号	TEL　０１２６－３２－９０４３　　FAX　０１２６－３２－９０４４
ホームページ・SNS	https://genkinakaigo.co.jp/
メールアドレス	sviwamizawa2023@gmail.com
関連事業所	小規模くらしさ岩見沢・訪問介護緑ヶ丘・訪問看護ステーションくらしさ岩見沢・サ高住緑ヶ丘・サ高住ほのぼのふぁーむ
定員	24　　名
相談担当者	（所長）上村 和将
生活保護受給者受入	要相談
要支援者の入居	要相談
特別食（減塩・糖尿・透析食等）の対応	減塩食・ムース食等は対応可能
インシュリン注射対応	×　（自己注射の見守りであれば可）
サクション実施	×
経管栄養（鼻腔・胃瘻）	×
IVHでの受入	×
在宅酸素利用者	○
個別リハビリ	要相談
入浴回数	週　２　回
看取り対応	○　訪問診療利用することで可能
特徴	日々の生活にあるイベント（行事）を重視し、御意向に添った生活をしていただけるよう支援しております。
料金	敷金・家賃2ケ月分（入居時）
（31日分）	①サービス利用負担額（1割負担の場合）（各種加算含む） 要支援２・・11,398円　～　要介護5・・28,897円 ②家賃　（夫婦部屋　80,000円）　60,000 円 【生活保護受給者　36,000円】　【生活保護受給者 30,000円】 ③食費　（1食389円）　36,177 円 ④共益費　（光熱費含）　45,000 円 【生活保護者 32,000円】 ⑤水道光熱費　円 ⑥その他　円 ①～⑥合計 要支援２・・152,575円　～　要介護5・・170,074円
その他	●暖房費（※冬期間も暖房費の徴収はありません） 【生活保護受給者 12,780円/月　10月～4月】 ●その他　円
画像	

地域密着型特定施設
入居者生活介護

地域密着型特定施設入居者生活介護

地域密着型特定施設入居者生活介護とは？	入居定員が29人以下の特定施設入居者生活介護は、地域密着型特定施設入居者生活介護となります。 地域密着型特定施設入居者生活介護は、要支援1・2の人は利用できません。 ※原則として入居できるのは、岩見沢市に住民票のある方になります。
特定施設入居者生活介護とは？	特定施設入居者生活介護は、利用者が可能な限り自立した日常生活を送ることができるよう、指定を受けた有料老人ホームや軽費老人ホームなどが、食事や入浴などの日常生活上の支援や、機能訓練などを提供します。
特別養護老人ホーム・老人保健施設等との違いとは？	特別養護老人ホーム・老人保健施設等は、介護が必要になって初めて入所することができます。 特定施設入居者生活介護の指定を受けている「有料老人ホーム」「ケアハウス」「養護老人ホーム」などは、元気なうちから入居できることが多く、入居中に介護が必要になった場合は、同じ施設内で引き続き介護を受ける事ができる場合が多くあります。 （但し、介護保険利用料一部負担が必要となります） 特別養護老人ホーム・老人保健施設等と同様、「病状が安定していて、入院治療が必要の無い方」が対象となりますので、施設内での治療が難しい場合は、他の医療機関へ転院して治療する場合があります。
利用料金	月額料金は、①家賃　②管理費　③食費　④雑費　⑤介護保険料から構成されます。 施設によっては、入居時に入居時一時金・保証金等がかかる場合があります。

地域密着型特定施設入居者生活介護　比較表

○・・できる　　△・・要相談　　×・・できない

NO	ページ	事業所名	住所	電話番号	定員	生活保護受給者の受入体制の有無	要支援認定者の入所は可能か？	身体状況・認知症の有無などによりフロア及びユニットが分かれているか？	部屋は個室か相部屋か？	居室内テレビ設置の有無	施設内売店の有無	病状に応じた特別食（糖尿病等）の提供は可能か？	インシュリン注射の施設対応は可能か？	サクションの実施の有無	経管栄養者（鼻腔・胃婁）の受け入れの有無	ＩＶＨでの受け入れの有無	在宅酸素利用者の受け入れの有無	個別リハビリの対応は？	週に最大何回入浴可能か？	看取り体制の有無	メールアドレス
1	17-1	さらさ岩見沢	北2条 西6	33-3655	28名	×	×	×	個室	×	○	△	△	△	×	×	○	○	2～3回	○	sarasaiwmzw@carrot.ocn.ne.jp
2	17-2	のぞみの里岩見沢 のぞみ幌向2号館	幌向南3	32-6600	29名	△	×	×	個室	×	×	△	△	△	△	×	○	○	2回	○	nakajima@24de.jp

事業所名・事業所番号	さらさ岩見沢　（０１９５７００４２）
法人名	一般社団法人　日本地域福祉会
住所	〒068-0042 岩見沢市北２条西６丁目１２－３
電話番号・FAX番号	TEL　０１２６－３３－３６５５　　FAX　０１２６－３３－３６５６
ホームページ・SNS	https://nihonfukusho.org
メールアドレス	sarasaiwmzw@carrot.ocn.ne.jp
関連事業所	特定施設入居者生活介護
定員	28　名
相談担当者	池田 千亜紀　　袖澗 奈々　　小林 博美
生活保護受給者受入	×　（新規での受け入れなし）
要支援者の入居	×　（要支援は×）
特別食（減塩・糖尿・透析食等）の対応	要相談　（味噌汁を薄める、だし醤油使用程度）
インシュリン注射対応	要相談　（医療従事者不在時間により）
サクション実施	要相談　（夜間医療従事者不在）
経管栄養（鼻腔・胃瘻）	×
IVHでの受入	×
在宅酸素利用者	○
個別リハビリ	○　（個別機能訓練の実施）
入浴回数	2～3回　（月曜日～土曜日）
看取り対応	○
特徴	何よりも入居者様を第一に、楽しく安心して、笑顔があふれる生活を送っていただくために、家庭的で一人ひとりを尊重したふれあいを大切にして、地域に根ざした信頼されるオアシスでありたいを形にして入居者様にご提供していくことを基本理念としております。また、毎月の催し物も多彩に企画して、ご利用者様に楽しんでいただいています。体験利用あり（無料）。
料金	（入居一時金・保証金等）　０　円
（31日分）	①サービス利用負担額（1割負担の場合）（各種加算含む） 要介護１・・19,622円　～　要介護5・・29,149円 ②家賃　59,000～60,000 円 ③食費　（1日　1,730円）　53,630 円 ④共益費　44,230 円 ⑤水道光熱費　円 ⑥その他　円 円 ①～⑥合計 要介護１・183,822円　～　要介護5・・194,349円
その他	●暖房費（　月～　月間）　０　円 ●その他　円
画像	

事業所名・事業所番号	のぞみの里岩見沢　のぞみ幌向2号館　（０１７５７００４３４）	
法人名	有限会社　リアン	
住所	〒069-0373 岩見沢市幌向南３条３丁目２７０番３０	
電話番号・FAX番号	TEL　０１２６－３２－６６００　　FAX ０１２６－３２－６６０１	
ホームページ・SNS		
メールアドレス	nakajima@24de.jp	
関連事業所	認知症対応型共同生活介護・小規模多機能型居宅介護	
定員	29　　名	
相談担当者	（管理者）中嶋 活生　　（相談員）中川 峰子	
生活保護受給者受入	要相談	
要支援者の入居	×	
特別食（減塩・糖尿・透析食等）の対応	要相談	
インシュリン注射対応	要相談	
サクション実施	要相談	
経管栄養（鼻腔・胃瘻）	要相談	
IVHでの受入	×	
在宅酸素利用者	○	
個別リハビリ	○	
入浴回数	最多　　週　　２　回	
看取り対応	○	
特徴	日常のレクリエーションや行事の際の行事食の提供。個別でのケアを行いその人らしい暮らしを継続し、協力医療機関との連携し看取りまで行える体制を整えております。	
料金	（入居一時金・保証金等）	円
	（３１日分）	①サービス利用負担額（1割負担の場合）（各種加算含む） 要介護１・・16,380円　～　要介護5・・24,600円 ②家賃　45,000 円 ③食費　55,590 円 ④管理費　13,000 円 ⑤水道光熱費　30,000 円 ⑥その他　円 ①～⑥合計 要介護１・・159,940円　～　要介護5・・168,190円
	その他	●暖房費（10月～４月迄）　8,000 円 ●その他　100 円
画像		