短期入所生活介護
短期入所療養介護
（ショートステイ）

短期入所生活介護・短期入所療養介護（ショートステイ）

ショートステイとは？	短期間施設に宿泊し、介護を受けるサービスです。
利用の目的	生活リズムの構築、リハビリテーション、ご家族の急な冠婚葬祭、体調不良、介護負担の軽減などを目的で利用します。
サービス内容についての留意点	施設によって「個室」と「相部屋」があり、利用料金も異なります。 事前に予約が入っている場合がありますので、利用する場合は早めに施設に申し込むことをお勧めします。
「短期入所生活介護」と「短期入所療養介護」の違い	短期入所生活介護は「特別養護老人ホーム」、短期入所療養介護は「老人保健施設等」の居室で宿泊します。 日常的な生活介護が中心であれば「短期入所生活介護」、病気の医学的管理・看護的な処置、リハビリテーションが必要な方は「短期入所療養介護」の利用が望ましい。

《短期入所生活介護》

●料金【特別養護老人ホーム、基本（1割）】

※その他、居住費等（部屋代）、食費、日常生活費がかかります。

要介護度	利用日数	利用料金
要支援1	1日	451～561円
要支援2		561～681円
要介護1 ～ 要介護5		603～746円 ～ 884～1,028円

《短期入所療養介護》

●料金【老人保健施設、基本（1割）】

※その他、居住費等（部屋代）、食費、日常生活費がかかります。

要介護度	利用日数	利用料金
要支援1	1日	566～672円
要支援2		711～834円
要介護1 ～ 要介護5		753～902円 ～ 971～1,161円

短期入所生活介護・短期入所療養介護　比較表

○・・できる　△・・要相談　×・・できない

サービス種類	NO	ページ	事業所名	住　所	電話番号	短期入所の定員	短期入所ベッドは個室か相部屋か？	社会福祉法人による利用者負担額軽減の有無	居室内テレビ設置の有無	施設内売店の有無	土曜・日曜・祝日の受け入れの有無	早朝・夜間の受け入れの有無	岩見沢市内の送迎の有無	土曜・日曜・祝日の送迎の有無	入退所時、家族の付き添いは必要か？	利用予約の受付開始時期	病状に応じた特別食（糖尿病・腎臓疾患等）の提供は可能か？	インシュリン注射の朝・夕の実施の有無	在宅酸素利用者の受け入れの有無	経管栄養者（鼻腔・胃婁）の受け入れの有無	サクションの実施の有無	個別リハビリの対応は？	週に最大何回入浴は可能か？	リフト浴・機械浴等は可能か？	メールアドレス
特別養護老人ホーム	1	14-1	野菊 （R8.12.1～休止）	2条東15	25-4165	10名	個室	○	△	×	○	×	○	×	△	随時	△	△	×	○	△	×	週2回	○	nogiku@vanilla.ocn.ne.jp
	2	14-2	ぬくもりの郷	6条西19	25-5500	10名	個室	○	○	×	△	×	△	△	△	随時	△	×	△	×	×	×	週2回	○	tokuyo19@nukumori-sato.com(斎藤)
	3	14-3	いちい荘	栗沢町最上	45-4121	10名	相部屋	○	○	移動売店 毎週(木)	△	△	○	×	×	1週間前	○	○	○	×	△	×	週2回	○	ichiisou.furuse@gmail.com
	4	14-4	新いちい荘	栗沢町最上	45-4121	空床 利用	個室	○	○	×	△	△	○	×	×	1週間前	○	○	○	×	△	×	週2回	○	masaki@ichiisou.jp
	5	14-5	こぶし	志文町	23-1115	5名	個室	○	○	○	○	△ ご家族送迎	○	○	×	2ヶ月前	○	△ 実施時間	○	△ 実施時間	△ 夜間医療 従事者不在	○	週2回	○	
老人保健施設	6	14-6	ゆあみーる	8条西19	20-2311	6名	個室	×	○	×	×	×	○	△ 祝日退所 のみ可	×	2カ月前	○	○	×	△	△	○	週2回	○	soumu-yourmeal@medical.email.ne.jp
	7	14-7	北翔館	10条西21	32-2177	空床 利用	両方 個室中心	×	○	×	△	△	○	日曜× 祝日○	△	2ヶ月前	○	○	○	△	○	○	週2回	○	takuya-ichinohe@hokushokai.or.jp
	8	14-8	北村温泉 ナーシングホーム	北村赤川	56-2241	5名 前後	両方	×	○	×	△	△	○	日曜× 祝日○	△	定めなし	○	○	△	○	○	○	週2回	○	roken@kitamura-yuai.jp
介護医療院等			なし																					

事業所名・事業所番号	短期入所生活介護事業所　野菊　（0175700541）
法人名	社会福祉法人　緑生会
住所	〒068-0002　岩見沢市２条東１５丁目２番地２
電話番号・FAX番号	TEL　０１２６－２５－４１６５　　FAX　０１２６－２５－３８６５
ホームページ・SNS	http://www.nogiku.org
メールアドレス	nogiku@vanilla.ocn.ne.jp
関連事業所	介護老人福祉施設
定員	個室　　10　名
入所可能日（曜日・時間）	施設迎え：月曜日～金曜日（平日のみ）　9時00分～17時00分 家族送り：月曜日～金曜日（平日のみ）　9時00分～17時00分
退所可能日（曜日・時間）	施設送り：月曜日～金曜日（平日のみ）　9時00分～17時00分 家族迎え：月曜日～日曜日　　9時00分～20時00分
送迎対応（地域・曜日・時間等）	岩見沢市・三笠市・美唄市・栗山町 （土曜日・日曜日・祝日の送迎は不可）
入退所時の家族付き添い	土曜日・日曜日・祝日の退所時は必要
利用予約（何日前）	随時
診療情報提供書等の提出	不要
相談担当者	秋葉・高村
特別食（減塩・糖尿・透析食等）の対応	要相談
インシュリン注射対応	要相談
在宅酸素利用者	×
経管栄養（鼻腔・胃婁）	○
サクション実施	要相談
リハビリ内容	×
入浴回数	週　　2　回
入浴ｻｰﾋﾞｽ（ﾘﾌﾄ浴・機械浴等）の対応等	○　　（重介護者の入浴制限　無し）
特徴	個々の能力に応じ、可能な限り自立した日常生活を送れるよう、入浴・排泄・食事などの日常生活の介助、相談及び援助、健康管理を行います。
費用	食費1日　1,545円　　居住費　2,066円
キャンセル対応	
料金支払い方法	現金（窓口支払い）・口座振込・口座振替
画像	

事業所名・事業所番号	特別養護老人ホーム　ぬくもりの郷　（0175700798）
法人名	社会福祉法人　萌佑会
住所	〒068-0026　岩見沢市６条西１９丁目８
電話番号・FAX番号	TEL　０１２６－２５－５５００　　FAX　０１２６－２５－５５７７
ホームページ・SNS	http://www.iwamizawanouge.com
メールアドレス	tokuyo19@nukumori-sato.com（斎藤）
関連事業所	介護老人保健施設、通所リハビリ、居宅介護支援事業所、短期入所療養介護、訪問看護ステーション、岩見沢脳神経外科
定員	個室　　10　名
入所可能日（曜日・時間）	月曜日～土曜日9時00分～11時00分　※その他の時間帯はご相談ください。
退所可能日（曜日・時間）	月曜日～金曜日15時00分～17時00分 土曜日11時00分～12時00分 ※家族迎えの場合は8時30分～19時00分　※時間希望についてはご相談ください。
送迎対応（地域・曜日・時間等）	岩見沢市（市外は境界から1km100円） ※対応できない理由がある場合を除き、基本ご家族送迎をお願いしております。 （土曜日＝午前△　日曜日＝×　祝日＝△） ※年末年始、祝日の土曜日は送迎できません。
入退所時の家族付き添い	施設送迎の場合は不要。 ※利用者自身による施錠や鍵の管理が困難な場合、送り出しや迎え入れが必要です。
利用予約（何日前）	特に定めていません（随時）
診療情報提供書等の提出	原則必要ありませんが、利用者の病状等によりいただくことがあります。
相談担当者	生活相談員　斎藤
特別食（減塩・糖尿・透析食等）の対応	要相談　（透析食は対応できません）
インシュリン注射対応	要相談　（介護職員の見守りで、自己注射が可能な方のみ利用できます）
在宅酸素利用者	要相談　（機材の自己管理が可能な方はご相談ください）
経管栄養（鼻腔・胃婁）	×
サクション実施	×
リハビリ内容	×
入浴回数	週　２　回
入浴ｻｰﾋﾞｽ（ﾘﾌﾄ浴・機械浴等）の対応等	リフト浴・機械浴ともに対応できます。
特徴	1ユニット定員10名のショートステイ専用フロアがあり、各居室に洗面台とトイレがあります。 着物ほどきや各種作品作りなど、役割を持った過ごし方ができるよう工夫をしています。
費用	食費1日　1,545円　居住費2,066円、日常生活費、電気使用料
キャンセル対応	利用予定日の前日まで申し出なく、当日キャンセルとなった場合は当日利用料金から10%をお支払いいただく場合があります。 ※体調不良等、正当な理由がある場合を除きます。
料金支払い方法	月末締めで翌月に請求書を発行。支払いは、施設窓口での現金払い又は指定口座に振込。 ※北海道銀行岩見沢支店に口座がある方は、引き落とし手続き可能です。
画像	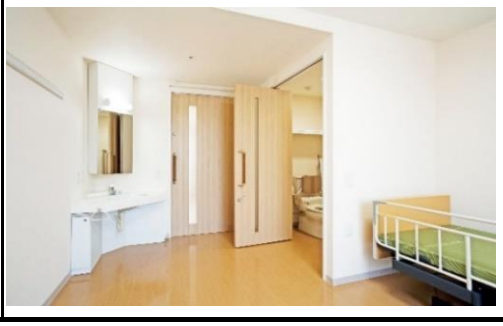 

事業所名・事業所番号	特別養護老人ホーム　いちい荘 短期入所生活介護事業所　（0175700525）
法人名	社会福祉法人　栗沢福祉会
住所	〒068-0115　岩見沢市栗沢町最上２２２－６
電話番号・FAX番号	TEL　０１２６－４５－４１２１　　FAX　０１２６－４５－４１２０
ホームページ・SNS	http://www.ichiisou.jp/
メールアドレス	ichiisou.furuse@gmail.com
関連事業所	介護老人福祉施設
定員	10　　名
入所可能日（曜日・時間）	平日　8時30分頃～17時00分頃
退所可能日（曜日・時間）	平日　9時00分頃～20時00分頃
送迎対応（地域・曜日・時間等）	岩見沢市・近隣市町村は平日8時30分頃～17時00分頃まで対応可
入退所時の家族付き添い	不要
利用予約（何日前）	最低１週間前　　※ホームページにて空床状況を掲載
診療情報提供書等の提出	不要
相談担当者	（生活相談員）正木　昭一　・　古瀬　弘規
特別食（減塩・糖尿・透析食等）の対応	○　　（糖尿病・心臓食）
インシュリン注射対応	○
在宅酸素利用者	○
経管栄養（鼻腔・胃婁）	×
サクション実施	△（要相談）
リハビリ内容	生活リハビリ
入浴回数	週　　２　回
入浴ｻｰﾋﾞｽ（ﾘﾌﾄ浴・機械浴等）の対応等	中間浴・機械浴有
特徴	家庭的な雰囲気でやさしい対応し、ご利用者の立場に立った、介護サービスを提供いたします。また、ご利用者の有する能力に応じ、自立した日常生活を営むことができるよう援助いたします。
費用	サービス費+食費1,545円/日+居住費915円/日（減免制度適用あり）
キャンセル対応	可
料金支払い方法	振込・自動振替
画像	

事業所名・事業所番号	特別養護老人ホーム　新いちい荘 短期入所生活介護事業所　（０１７５７００５２５）
法人名	社会福祉法人　栗沢福祉会
住所	〒068-0115　岩見沢市栗沢町最上２２２－６
電話番号・FAX番号	TEL　０１２６－４５－４１２１　　FAX　０１２６－４５－４１２０
ホームページ・SNS	http://www.ichiisou.jp/
メールアドレス	masaki@ichiisou.jp
関連事業所	介護老人福祉施設
定員	空床利用
入所可能日（曜日・時間）	平日　8時30分頃～17時00分頃
退所可能日（曜日・時間）	平日　9時00分頃～20時00分頃
送迎対応（地域・曜日・時間等）	岩見沢市・近隣市町村は平日8時30分頃～17時00分頃まで対応可
入退所時の家族付き添い	不要
利用予約（何日前）	最低１週間前　　※ホームページにて空床状況を掲載
診療情報提供書等の提出	不要
相談担当者	（生活相談員）　古瀬　弘規　・　正木　昭一
特別食（減塩・糖尿・透析食等）の対応	○　　（糖尿・心臓食）
インシュリン注射対応	○
在宅酸素利用者	○
経管栄養（鼻腔・胃婁）	×
サクション実施	△（要相談）
リハビリ内容	生活リハビリ
入浴回数	週　　２　回
入浴ｻｰﾋﾞｽ（ﾘﾌﾄ浴・機械浴等）の対応等	中間浴・機械浴有
特徴	家庭的な雰囲気でやさしい対応し、ご利用者の立場に立った、介護サービスを提供いたします。また、ご利用者の有する能力に応じ、自立した日常生活を営むことができるよう援助いたします。
費用	食費1日　1,545円　　居住費1日　2,066円　（減免制度あり）
キャンセル対応	可
料金支払い方法	振込・自動振替
画像	

事業所名・事業所番号	特別養護老人ホーム　こぶし　　（0175700079）
法人名	社会福祉法人　　クピド・フェア
住所	〒068-0833　岩見沢市志文町301番地
電話番号・FAX番号	TEL　０１２６－２３－１１１５　　FAX　０１２６－２３－１３２７
ホームページ・SNS	http://www.cupid.or.jp/
メールアドレス	
関連事業所	居宅介護支援・通所介護・診療所
定員	個室　　５　名
入所可能日（曜日・時間）	全日（ご家族様ご送迎の場合は入所時間のご相談を承ります）
退所可能日（曜日・時間）	全日（ご家族様ご送迎の場合は退所時間のご相談を承ります）
送迎対応（地域・曜日・時間等）	岩見沢市（施設送迎　お迎え10時00分発／お送り16時00分発）
入退所時の家族付き添い	特に必要ありません
利用予約（何日前）	2ヶ月前
診療情報提供書等の提出	特に必要ありません
相談担当者	中村
特別食（減塩・糖尿・透析食等）の対応	○
インシュリン注射対応	要相談
在宅酸素利用者	○
経管栄養（鼻腔・胃婁）	要相談
サクション実施	要相談　（夜間医療従事者不在）
リハビリ内容	○　（ＰＴによる機能訓練の実施）
入浴回数	最多　　週　　２　　回
入浴ｻｰﾋﾞｽ（ﾘﾌﾄ浴・機械浴等）の対応等	個浴、リフト浴、機械浴あり
特徴	1ユニットを10人とし、少人数の家庭的雰囲気の中で、一人一人が自由に暮らしながら個別のケアと環境を提供します。
費用	食費1日　1,545円　　居住費　2,066円（減免制度あり）
キャンセル対応	可
料金支払い方法	銀行引き落とし
画像	 

事業所名・事業所番号	介護老人保健施設　ゆあみーる　（0155780034）
法人名	医療法人　萌佑会
住所	〒068-0028　岩見沢市８条西１９丁目８－１
電話番号・FAX番号	TEL　０１２６－２０－２３１１　　FAX　０１２６－２０－２３１２
ホームページ・SNS	http://www.iwamizawanouge.com/facilities/
メールアドレス	soumu-yourmeal@medical.email.ne.jp
関連事業所	介護老人保健施設、通所リハビリ、居宅介護支援事業所、短期入所生活介護、訪問看護ステーション、岩見沢脳神経外科、特別養護老人ホーム、地域包括支援センター
定員	個室的多床室　6名＋空床利用
入所可能日（曜日・時間）	平日10時00分～11時00分
退所可能日（曜日・時間）	平日15時00分～16時00分
送迎対応（地域・曜日・時間等）	岩見沢市
入退所時の家族付き添い	不要
利用予約（何日前）	2か月前から受付、毎月10日頃に翌月利用の決定
診療情報提供書等の提出	不要
相談担当者	支援相談員
特別食（減塩・糖尿・透析食等）の対応	○
インシュリン注射対応	○
在宅酸素利用者	×
経管栄養（鼻腔・胃婁）	要相談
サクション実施	要相談
リハビリ内容	日曜以外　PT・OT・ST
入浴回数	週　２　回
入浴ｻｰﾋﾞｽ（ﾘﾌﾄ浴・機械浴等）の対応等	あり
特徴	ご利用者様がご自宅での生活を継続するために看護、介護、リハビリなどスタッフが一丸となりご利用者様の『できること・していること』に着目した支援を行っております。また、ご希望に応じてリハビリスタッフによる一人ひとりの状況に応じた個別リハビリも実施しております。ご利用者様の生活の質の向上及びご家族様の身体的・精神的負担の軽減を図る支援に努めてまいります。
費用	食費1日　1,545円　　日常生活費　440円
キャンセル対応	当日9：30以降の場合、昼食代実費
料金支払い方法	施設窓口での現金支払い又は、銀行振り込み（一部引落し）
画像	

事業所名・事業所番号	介護老人保健施設　北翔館　（０１５５７８００２６）
法人名	医療法人　北翔会
住所	〒068-0030　岩見沢市１０条西２１丁目２番地
電話番号・FAX番号	TEL　０１２６－３２－２１７７　　FAX　０１２６－３２－２１５０
ホームページ・SNS	https://www.hokushokai.or.jp/home/hokushokan/
メールアドレス	takuya-ichinohe@hokushokai.or.jp
関連事業所	居宅介護支援・訪問介護・訪問看護・通所リハビリ・訪問リハビリ・老人保健施設・病院診療所・地域包括支援センター
定員	個室中心　　空床利用
入所可能日（曜日・時間）	基本は平日のみ
退所可能日（曜日・時間）	月曜日～土曜日（送迎を必要としない場合は日曜日も可能）
送迎対応（地域・曜日・時間等）	岩見沢市（日曜日不可）・市外近郊は要相談
入退所時の家族付き添い	要相談
利用予約（何日前）	基本は2か月前ですが、直近のご相談でも空床があれば調整可能な場合があります。
診療情報提供書等の提出	必要なし
相談担当者	支援相談員
特別食（減塩・糖尿・透析食等）の対応	○
インシュリン注射対応	○
在宅酸素利用者	○
経管栄養（鼻腔・胃婁）	要相談
サクション実施	○
リハビリ内容	理学療法士・作業療法士による個別リハビリを実施
入浴回数	週　　２　　回
入浴ｻｰﾋﾞｽ（ﾘﾌﾄ浴・機械浴等）の対応等	理学療法士・作業療法士・言語聴覚士による希望回数に応じた個別リハビリを実施（日曜日不可）
特徴	老健分類で最上位の「超強化型老健」として、専門的なリハビリや住環境整備のご提案等により高い在宅復帰率の実現。また、看取り介護の取り組みも開始し、軽介護から重介護まで幅広いニーズにお応えできるよう力を入れております。
費用	食費1日　1,850円　　居住費　1,728円
キャンセル対応	
料金支払い方法	月末締めで翌月に1ヶ月分請求。現金・口座振込・口座引落
画像	 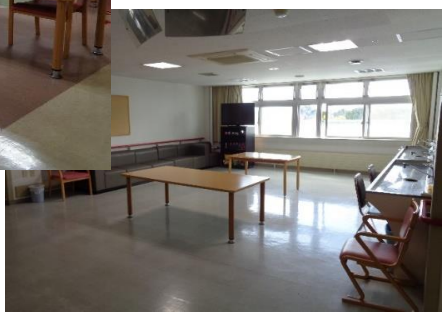

事業所名・事業所番号	介護老人保健施設 北村温泉ナーシングホーム　（0155780018）
法人名	医療法人　友愛会
住所	〒068-1213　岩見沢市北村赤川５８６－６３
電話番号・FAX番号	TEL　０１２６－５６－２２４１　　FAX　０１２６－５５－３３５４
ホームページ・SNS	http://www.kitamura-yuai.jp
メールアドレス	roken@kitamura-yuai.jp
関連事業所	居宅介護支援・通所リハビリ
定員	個室・多床室　　５　名前後（空床利用）
入所可能日（曜日・時間）	日曜日以外（時間は都度相談）
退所可能日（曜日・時間）	日曜日以外（時間は都度相談）　（家族迎えであれば日曜日可）
送迎対応（地域・曜日・時間等）	岩見沢市（日曜不可・祝日は要相談）
入退所時の家族付き添い	なし（新規利用者については状況によって相談）
利用予約（何日前）	定めなし
診療情報提供書等の提出	あり
相談担当者	渡辺　覚　・　横山　公彦
特別食（減塩・糖尿・透析食等）の対応	○
インシュリン注射対応	○
在宅酸素利用者	要相談
経管栄養（鼻腔・胃婁）	○
サクション実施	○
リハビリ内容	利用計画に応じ
入浴回数	週　２　回
入浴ｻｰﾋﾞｽ（ﾘﾌﾄ浴・機械浴等）の対応等	○
特徴	自然に囲まれたゆったりとした雰囲気を持ち、天然温泉が好評を博しています。
費用	食費1日　1,545円　　居住費　1,728円（個室）　437円（多床室） ※減免制度有り
キャンセル対応	キャンセル料なし
料金支払い方法	窓口または銀行振込
画像	