

内：内容 対：対象 日：期日・期間 時：時間 所：会場・場所 定：定員 ￥：料金 無料：料金無料
方：申込・申請方法 持：持ち物・必要なもの 申：申込先 問：問合せ
健ポ：健康ポイント対象事業

情報ひろば

趣味・教養

市民園芸講座

【折り紙でバラをつくろう
中級】
日 2月7日(土)
時 午前10時から正午
講師 バラ園スタッフ
定 15人(申込順)
持 筆記用具、折り紙
所 前日までに、室内
公園色彩館(いわみざわ公
園内)へ ☎25・6111



インスタグラム講座

内 インスタグラムの基本
操作を学びませんか
日 2月12日(木)
時 午後1時から3時
所 自治体ネットワークセ
ンター(有明町南1)
講師 はまなすインフォメー
ション職員
定 20人(申込順)
持 3千円(テキスト代含む)
スマートフォン
申 前日までに、自治体
ネットワークセンター4階
電子メディア館(有明町南
1)へ ☎25・8106

初めてのパソコン教室

内 パソコンの基本操作を
学びませんか
日 2月26日(木)
時 午後1時から3時
所 自治体ネットワークセ
ンター(有明町南1)
講師 はまなすインフォメー
ション職員
定 20人(申込順)
持 3千円(テキスト代含む)
申 前日までに、自治体
ネットワークセンター4階
電子メディア館(有明町南
1)へ ☎25・8106

赤十字救急法 救急員養成講習

健ポ

内 誰でもできる、傷、骨折、
急病の手当てなどの応急手
当て
対 赤十字ベシックライ
フサポーター認定証および
赤十字救急法基礎講習修了
者の資格を有する方
※18歳以上で、雪上安全法救
助員I養成講習の受講を希
望する方は受講が必要で
す。
日 3月14日(土)・15日(日)(全
2回)



暮らし

市営住宅入居者募集

案内・申込書配布
2月2日(月)から13日(金)
申込受付期間
2月10日(火)から13日(金)

道営住宅入居者募集

抽選日時
2月18日(水) 午前10時
入居できる日
3月18日(水)予定
※申込手続、入居資格、募集
住宅、戸数、家賃など詳し
くは、配布する案内書をご
覧ください。来庁できない
場合は、お問い合わせくだ
さい。
案内・申込書配布 申 問
建築課住宅管理係
☎35・4690
募集戸数 20戸
案内・申込書配布、申込受付
期間
2月12日(木)・13日(金)・14日
(土)
抽選日時
2月17日(火) 午前10時30分
入居できる日
4月1日(水)予定
※入居資格、家賃など詳しく
は配布する案内書をご覧く
ださい。
案内・申込書配布 申 問
道営住宅指定管理者(株)セ
キュメント(有明町南1
コミュニティプラザ内)
☎25・4785

福祉

今月の手話

【火災】

両手の指先をつけ、斜
めに構え、残した左手の
横で5指を軽く丸めた右
手をひねりながら上げる

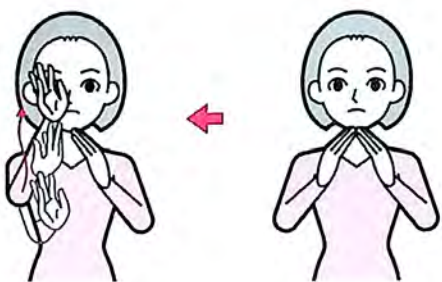

※出典「わたしたちの手
話学習辞典Ⅰ」全日本
ろうあ連盟発行。
問 福祉課障がい者福祉係
☎35・4112
※全日本ろうあ
連盟出版物
のご案内ホー
ムページもご
覧ください。



電気ご使用開始には 通電(遠隔操作)が 必要となります

令和8年5月から、引越し
などで電気を使い始めるに
は、ほくでんネットワークに
よる電気メーターの通電(遠
隔操作)が必要になります。
希望日から電気を使用するた
めには、契約する電力会社へ
使用開始の手続きを早めに行
ってください。通電は、電
力会社からの申し込みに基づ
いて、使用開始希望日までに
ほくでんネットワークが実施
します。

問 ほくでんネットワーク
(株)岩見沢支店
☎0120・06・0408



消費者講座 「暮らしの豆知識」

無料



その電話、詐欺です！
「オレだけど急にお金が必要になった」「還付金があるからATMに行つて」「キャッシュカードの交換が必要」「名義貸しは違法、逮捕される」などといった電話は詐欺です。このような電話があったら、すぐに電話を切り、警察相談専用ダイヤル☎9110に相談してください。
【防犯情報は北海道警察公式防犯アプリ「ほくとポリス」で入手できます】

北海道消費生活 モニター募集



なび(4西1)
定 30人(申込順)
申 問 2月2日(月)から27日
(金)の間に、岩見沢消費者協
会(4西3)であえる岩
見沢4階)へ
☎23・7987

内 毎月の物価調査や年数
回の商品価格調査、アン
ケートなどに協力しませ
んか。北海道から所定の謝礼
が支給されます

対 市内在住の高校生を除
く18歳以上で、継続してモ
ニター活動を行うことがで
き、北海道が主催するモニ
ター研修会などに出席でき
る方
任期 4月1日(水)から1年間
募集人数 若干名

母子家庭等自立支援 給付金

申 問 2月2日(月)から13日
(金)の間に、市民連携室市民
相談・交通防犯係へ
☎35・4269

内 ひとり親家庭の母また
は父(高卒認定はひとり親
家庭の児童も対象)が、自
立を目指して資格取得や講
座を受講する際に、給付金
を支給します
【母子家庭等高等職業訓練促
進給付金】
対 看護師や介護福祉士な
ど、就職の際に有利となる
指定の資格を取得するため
修業する方
【自立支援教育訓練給付金】
対 適職に就くために必要
な指定の教育訓練講座を受
講する方

対 高等学校卒業程度認定試験
合格支援給付金
対 高卒認定試験合格のた
めの対策講座を受講する方
【いずれも】
受給資格などの確認のた
め、申請前と受講前に事前相
談が必要です。

申 問 こども未来課こども
福祉係 ☎35・4118

趣味	暮らし	仕事	税金	年金	福祉	健康	環境	農業	子ども	教育	芸術	レジャー	図書館	科学館	職員募集	その他
----	-----	----	----	----	----	----	----	----	-----	----	----	------	-----	-----	------	-----

健康

認知症カフェ

- 【内】 認知症の方や家族、認知症に関心のある方など、どなたでも参加できます。お茶を飲みながら認知症に関する情報交換をしませんか。認知症ケア経験のある専門職に気軽に相談もできます
- 【オレンジカフェ笑顔届け隊】
日 2月6日(金)
時 午前10時から正午
所 ほろむい北会館（幌向北1・3）
- 【笑顔届け隊（西村さん）】
日 2月12日(木)
時 午前9時30分から11時30分
所 ふじ町内会館（ふじ町2・1）
- 【微笑みカフェ】
日 2月13日(金)
時 午後1時から3時
所 珈琲屋（志文町301 Cupid内）
- 【ふじ町内会サロンすまいる実行委員会・長沼さん】
日 2月13日(金)
時 午後1時から3時
所 珈琲屋（志文町301 Cupid内）
- 【めぐもりのカフェ】
日 2月19日(木)
時 午前10時から正午
所 特別養護老人ホーム野菊（2東15）
- 【ほつと一息：地域の中で一緒に語りませんか？】
内 認知症の方や家族、支
- 【福クピド・フェア（志文町301）】
日 2月23・11・11
【歯・ハ・ハほつとカフェ】
日 2月17日(火)
時 午前10時から正午
所 幌向総合コミュニティセンターほつとかん（幌向南1・1）
- 【へんみデンタルクリニック（幌向南1・3）】
日 2月18日(水)
時 午後1時20分から3時20分
所 介護老人保健施設北翔館（10西21）
- 【北翔カフェ】
日 2月18日(水)
時 午後1時20分から3時20分
所 介護老人保健施設北翔館（10西21）
- 【無料】
日 2月18日(水)
時 午後1時20分から3時20分
所 介護老人保健施設北翔館（10西21）
- 【無料】
日 2月18日(水)
時 午後1時20分から3時20分
所 介護老人保健施設北翔館（10西21）



健康チェックの日

- 【内】 脚の筋力、骨健康度、体組成、血圧などを測定し、その結果を基に保健師や管理栄養士がアドバイスします
- 【無料】
日 2月10日(火)・24日(火)
時 午前10時から午後5時
所 いわみざわ健康ひろば（3西4 第2ポルタビル）
- 【無料】
日 2月10日(火)・24日(火)
時 午前10時から午後5時
所 いわみざわ健康ひろば（3西4 第2ポルタビル）

よりみちカフェ く本人ミーティングく

- 【内】 日々の悩みや思いを仲間同士で話し合いませんか
【対】 軽度認知障害、認知症と診断されている方
日 2月17日(火)

介護相談

- 【内】 平日だと時間が取れない方も、週末にケアマネジャーや介護福祉士にゆっくり相談しませんか。電話でも相談できます
- 【無料】
日 2月14日(土)
時 午前9時から午後4時
所 居宅介護支援事業所ほへみプラザ（志文町301）
☎ 23・1111

ほつと「ファミリーカフェ」

- 【内】 日常のことや心配なことなどを語り合いリフレッシュしませんか
- 【対】 認知症の方の家族
日 2月17日(火)
時 午前10時から11時
所 小規模多機能型居宅介護むすぶ（11東1）
- 【定】 10人（申込順）
【￥】 100円
【問】 前日までに、岩見沢市地域包括支援センター（高齢介護課内）へ
☎ 25・4649

献血にご協力を

400mlの血液が不足していますので、400mlの献血にご協力をお願いします。		
日程	時間	場所
2月1日(日)	9:30～12:30	イオン岩見沢店（大和4-8）
	14:00～16:00	
6日(金)	9:30～11:00	(株)北海電工岩見沢支店（志文町957）
	12:30～13:45	(福) クピド・フェア（志文町301）
	14:30～16:30	コープさっぽろ岩見沢東店（5東12）
8日(日)	9:30～12:30	イオン岩見沢店（大和4-8）
	14:00～16:00	
問合先 岩見沢保健センター（4西3 であえーる岩見沢3階） ☎ 25-5540		

バスツアー健診

- 【時】 午前10時から11時
【所】 小規模多機能型居宅介護むすぶ（11東1）
- 【定】 100円
【問】 前日までに、岩見沢市地域包括支援センター（高齢介護課内）へ
☎ 25・4649

農業

岩見沢市農業委員会 委員募集

- 【対】 市内在住を基本とし、7月20日時点の年齢が18歳以上70歳以下の農業に関する識見を持ち、農地利用の最適化に関する職務を適切に行うことができる方
【募】 3年間
【方】 2月2日(月)から3月10日(火)の間に、推薦書または応募申込書に必要事項を記入し、持参または郵送（郵送の場合、3月10日(火)消印有効）
※推薦書・応募申込書は、農



子ども・子育て こども食堂げんき

- 【内】 みんなで楽しく昼食を食べませんか。持ち帰り用もあります
【対】 小学生から高校生
日 2月14日(土)
時 午前11時30分から午後0時30分
所 グリーンマンション2号室（緑町4）

- 【定】 30人（先着順）
【問】 こども食堂げんき（杉浦さん）
☎ 090・3891・5988
- 【臨時でこどもの予防接種を実施します】
【内】 通常の診療時間内に予

- 【時】 午前9時から午後6時
【所】 市立総合病院小児科外来（9西7）
☎ 22・1650
- 【定】 30人（先着順）
【問】 こども食堂げんき（杉浦さん）
☎ 090・3891・5988

健康ひろばフードデイ

- 【内】 減塩を習慣化できるように加工食品に含まれる塩分量などを学びます
日 2月6日(金)、3月5日(木)

- 【募】 33人
【方】 2月2日(月)から3月10日(火)の間に、推薦書または応募申込書に必要事項を記入し、持参または郵送（郵送の場合、3月10日(火)消印有効）
※推薦書・応募申込書は、農

おしゃべりルーム			無料	健ポ
区 分	日 程	対 象		
とことこ 毎月第1・3金曜日	2月6日(金)・20日(金) 午前10時～11時30分	9カ月～1歳3カ月の第1子目の親子		
ばぶばぶ 毎月第2・4金曜日	2月13日(金)・27日(金) 午後1時～2時30分	妊娠中～生後8カ月の第1子目の親子		
会場・問合先 こども家庭センター(4西3 であえーる岩見沢3階) ☎ 22-3337				

乳幼児健康診査			無料	健ポ
区 分	日 程	対 象		
4・5か月児健康診査	2月17日(火)	個別に連絡します		
8・9か月児健康診査	2月3日(火)			
1歳6か月児健康診査	2月12日(木)			
※1歳6か月児健康診査は、歯ブラシをお持ちください。また、健康診査終了後、希望者にフッ素塗布を行います。				
3歳児健康診査	2月25日(水)	個別に連絡します		
会 場 岩見沢保健センター（4西3 であえーる岩見沢3階） 問合先 こども家庭センター（4西3 であえーる岩見沢3階） ☎ 22-3337				

不妊・不育症治療費の
助成申請はお済みですか

市は、人工授精などの「一般不妊治療」、体外受精・顕微授精などの「生殖補助医療」、生殖補助医療と併用して行う「先進医療」、不育症の因子を特定する検査などの「不育症治療」を受けた夫婦の経済的負担を軽減するため、治療費の一部を助成しています

【一般不妊治療】

年1回受け付けます。令和7年1月から12月までの治療について、3月31日(火)までに申請してください

【生殖補助医療・先進医療】

随時受け付けます。1回の治療が終わったら、速やかに治療を終了した日の属する年度内に申請してください

【不育症治療】

随時受け付けます。治療が終わり、北海道の助成決定後、速やかに治療を終了した日の属する年度内に申請してください

【いずれも】

子ども家庭センターに備え付け、または市ホーム

令和8年度放課後児童クラブへの登録・入会受付

学校	学年	活動場所	電話
岩見沢小学校	1年生	中央児童館(5東2)	22-2452
	2年～6年生	利根別児童館(5東13)	23-5473
中央小学校	全学年	稲穂児童館(7西15)	23-5458
南小学校	1年生	中央児童館(5東2)	22-2452
	2年～6年生	春日児童館(総合公園41)	24-6394
志文小学校	全学年	志文児童館(志文町205)	25-2868
幌向小学校	1年生	幌向小放課後児童クラブ(幌向南2-1 幌向小学校内)	080-2878-4547
	2年～6年生	幌向児童館(幌向北1-2)	26-3775
東小学校	1年生	東小放課後児童クラブ(東町2-7 東小学校内)	080-2878-8723
	2年～6年生	東・栄児童館(栄町1)	24-6712
美園小学校	1年生	美園小放課後児童クラブ(美園5-4 美園小学校内)	090-2695-2636
	2年～6年生	美園児童館(美園5-7)	24-5087
日の出小学校	1年生	日の出小放課後児童クラブ(かえで町2 日の出小学校内)	080-2873-2249
	2年～6年生	日の出児童館(日の出9)	24-1220
第一小学校	1年生	鉄北放課後児童クラブ(北2西5)	25-6066
	2年～6年生	鉄北児童館(北2西5)	24-3884
第二小学校	全学年	上幌向児童館(上幌向北1-4)	26-1975
北真小学校	全学年	北真児童館(稔町35)	23-2281
北村小学校	全学年	北村のびのびクラブ(北村中央4725 北村小学校内)	080-8290-0804
くりさわ学舎	1年～6年生	来夢21 こども館(栗沢町南本町41)	45-2105

開設時間 月～金曜日 下校時～午後6時(祝日、年末年始を除く)
土曜日、学校長期休業日など 午前8時30分～午後6時
※いずれも延長保育は午後7時まで。
登録料 無料(午後6時から7時までの延長保育は有料)
申込方法 2月16日(月)から受け付け。詳しくは各児童館やクラブにお問い合わせください

クラブ名	学年	所在地	電話
放課後クラブスキップ	全学年	駒園1	090-6878-8168
開設時間	月～金曜日 下校時～午後6時 土曜日、学校長期休業日など 午前8時30分～午後6時 ※早朝保育や延長保育も実施しています。詳しくはクラブにお問い合わせください。		
申込方法	2月21日(出)から受け付け。登録料など、詳しくはクラブにお問い合わせください		

【いずれも】
対象 放課後、帰宅しても保護者が仕事などで不在の小学生
問合せ 市教委学校教育課(4西3 であえーる岩見沢4階) ☎35-5170

ページからダウンロードした申請書類に必要事項を記入し提出

※対象となる治療や必要な書類など詳しくは、市ホームページをご覧ください。

【申請】 こども家庭センター(4西3 であえーる岩見沢3階) ☎22・3337



ID: 11628



ID: 3674



ID: 3673

教育

令和8年度就学援助

【内】 経済的な理由で、小・中学校、義務教育学校で掛かる経費の負担が困難な家庭に対して、学用品費などを援助します。詳しくは各学校で配布する「就学援助のお知らせ」をご覧ください

【対】 令和7年の収入が基準

以下で、経済的に困っている方(基準は家族構成や年齢などで異なります)

【方】 通学する学校に備え付けの申請書に必要書類を添付して学校に提出

【問】 市教委学校教育課学校教育係(4西3 であえーる岩見沢4階) ☎35・5125

岩見沢農業高等学校
による発表会など

【校内実績発表大会】

【内】 岩見沢農業高等学校の生徒が、地域の課題解決を目的としたプロジェクト学習の成果を発表します

【時】 2月6日(金) 午前9時30分から午後3時

【所】 まなみーる市民会館(9西4)

【岩見沢フォーラム2026】

【内】 岩見沢農業高等学校7学科の代表者が、各界の有識者と農業の未来を語り合います

【時】 2月6日(金) 午後4時から6時

【所】 自治体ネットワークセンター(有明町南1)

【いずれも】

【方】 前日の正午までに申込フォームもしくは電話

【申】 北海道岩見沢農業高等学校 高橋さん(並木町1) ☎22・0130



まなび場@いわみざわ

【内】 道内外から集まった現役大学生による受験勉強や宿題などの学習サポートのほか、進路相談会やさまざまな体験学習会を開催します

【対】 2月19日(木)から22日(日) 市内の中学校・高校に在学の方

【時】 午後3時から8時(21日(土)と22日(日)は午後1時から6時)

【所】 生涯学習センターいわなび(4西1)

【方】 前日の正午までに申込フォーム

【問】 情報政策課(有明町南1 自治体ネットワークセンター) ☎25・8004

北海道教育大学の展示会

【「i・BOX」ゲーセン化プロジェクト2】

【内】 北海道教育大学岩見沢校BOX「i・BOX」が簡単に操作できるゲームの遊び場に変身します

【時】 2月18日(水)から3月1日(日)

【所】 北海道教育大学岩見沢校BOX「i・BOX」(有明町南1 有明交流プラザ内) ☎35・1400

【「i・BOX」コレクション2025】

【内】 北海道教育大学岩見沢校BOX「i・BOX」で開催した展示会の作品を展示

【時】 毎週月曜日を除く、2月3日(火)から3月1日(日)

【所】

【時】 午前10時から午後7時(土・日曜日は午後5時30分まで)

【所】 市立図書館

【問】 北海道教育大学岩見沢校BOX「i・BOX」(有明町南1 有明交流プラザ内) ☎35・1400

【「コッパン・タイランド」音楽文化研究室タイ研修写真展】

【内】 音楽文化研究室がタイへ訪問した際の記録や写真を展示

【時】 2月5日(木)から18日(水) 午前10時から午後5時(最終日は午後3時まで)

【所】 有明交流プラザセンターホール(有明町南1 有明交流プラザ内)

【問】 北海道教育大学岩見沢校BOX「i・BOX」(有明町南1 有明交流プラザ内) ☎35・1400

【「2025年度北海道教育大学美術文化専攻卒業制作展」】

【時】 2月10日(火)から15日(日) 午前10時から午後7時

【所】 まなみーる市民会館・文化センター(9西4)

趣味	暮らし	仕事	税金	年金	福祉	健康	環境	農業	子ども	教育	芸術	レジャー	図書館	科学館	職員募集	その他
----	-----	----	----	----	----	----	----	----	-----	----	----	------	-----	-----	------	-----

【2025年度音楽文化専攻音楽教育・音楽文化コース卒業研究展示会】

【時】 3月3日(火)から8日(日) 午前10時から午後7時 (土・日曜日は午後5時30分まで)

【所】 市立図書館
【問】 北海道教育大学岩見沢校BOX i・BOX (有明町南1 有明交流プラザ内) ☎35・1400

北海道教育大学の演奏会

【2025年度後期ピアノアンサンブル学内発表会】

【内】 2台ピアノ・連弾の授業内発表会を一般公開
【日】 2月5日(木) 午後2時45分開場、3時開演
【所】 北海道教育大学岩見沢校 i・HALL (緑が丘2) 無料
【問】 北海道教育大学岩見沢校音楽文化専攻鍵盤第1研究室
✉ hironiya.ami@hokkyodai.ac.jp
lira.vol.8]

【内】 フルート専攻生によるアンサンブルコンサート
【日】 2月8日(日) 午後2時30分開場、3時開演

【時】 午後2時30分開場、3時開演



【所】 まなみーる文化センター (9西4) 500円
【問】 北海道教育大学岩見沢校音楽文化専攻管弦打楽器コースフルート専攻
✉ hiei.futeira@gmail.com
【令和7年度 音楽文化専攻卒業演奏会・研究発表会】

【内】 卒業する学生の中で特に成績が優秀な学生による演奏・論文発表
【時】 3月8日(日) 午後3時開場、4時開演
【所】 まなみーる市民会館 (9西4) 無料
【問】 北海道教育大学岩見沢校音楽文化専攻
✉ hiei.music.cultural.studies@gmail.com

いわなびローコンサート Vol.109

【オーボエとピアノが紡ぐ愛の歌 Koharuka】

【内】 オーボエとピアノのデュオ koharuka によるコンサート
【日】 2月6日(金) 午後3時から4時
【所】 生涯学習センターいわなび (4西1) ☎24・2333



絵画ホールからのお知らせ

【「アール・ブリュットギャラリー」田湯加那子展】

【日】 2月12日(木)・18日(水)を除く、2月11日(祝)から2月23日(祝)
【問】 福祉課障がい者福祉係

☎35・4112

【企画展「岩見沢市在住作家展」】

【日】 毎週水曜日と2月12日(木)・24日(火)を除く、2月11日(祝)から3月20日(祝)
【問】 絵画ホール (7西1) ☎23・8700

【「アール・ブリュットギャラリー」「想いがめぐるくろく」上杉克也・高橋ヒサ子・竹澤誠】

【日】 毎週水曜日と祝日の翌日を除く、2月26日(木)から5月中旬
【問】 福祉課障がい者福祉係 ☎35・4112

【「いづれも」】
入館料 一般210円、高校・大学生150円、中学生以下無料
【時】 午前10時から午後6時 (木曜日は午後1時30分から)

【所】 絵画ホール (7西1) ☎23・8700

令和7年度多文化理解講座パートII

【トリビュゲーム】

【内】 アメリカ合衆国ワシントン州出身の国際交流員が、欧米で人気のトリビュゲームのクイズイベントを行う

15thマチの記憶ライブ2026

【演奏者の側面】
【日】 3月1日(日) 午後2時開演



【問】 総務課国際交流担当 ☎35・4814

【所】 生涯学習センターいわなび (4西1) 15人 (申込順) 300円
【日】 2月20日(金) 2月28日(土) 午後2時30分から4時30分

【対】 市内在住・在勤・在学の小学生以上
※小学生は保護者同伴。
【時】 午後2時30分から4時30分

演奏 オーボエ 菅原郁弥さん (北海道教育大学岩見沢校音楽文化専攻4年)、ピアノ 岩田真由美さん

【所】 まなみーる市民会館 (9西4)

【問】 NPO法人ハマナスアート (会場内) ☎22・4235

レジャー・スポーツ

日曜親子プール無料デー

【対】 中学生以下のこどもと保護者
【日】 2月1日から22日まで 毎週日曜日
【時】 正午から午後8時
【所】 温水プール (9東2) ☎23・6400

北村温泉ホテルの休館

【内】 温泉設備点検作業のため、全館休館します
【日】 2月18日(水)
【問】 北村温泉ホテル (北村赤川156) ☎55・33888

ログホテルメーブルロッジの休館

【内】 温泉設備点検作業のため、全館休館します

め、全館休館します

【日】 3月2日(月)・3日(火) ログホテルメーブルロッジ (毛陽町183) ☎46・2222

ファイターズ戦にご招待！岩見沢市民応援デー

【内】 3月に開催される北海道日本ハムファイターズPRE-SEASON GAMES (オープン戦) に市民の皆さんをご招待します
【所】 エスコンフィールドHOKKAIDO (北広島市Fビレッジ1)

【定】 500組1千人 (応募多数の場合は抽選)
【方】 2月1日(日)から18日(水)までに、次の二次元コードから申込フォームで。申込締切後1週間をめどに、当選者のみにEメールで通知を送付
※ ml.fighters.co.jp のドメインからのメールを受信できるように、事前に設定してください。当選の場合、球団公式チケット販売サイト「Fチケット」でチケットと引き換えできるチケットクーポンを送付します。クーポンコードでは入場できませんので、必ずチケットと引き換えてください。



©H.N.F.

東山公園庭球場人工芝生化改設工事が完了

【独】日本スポーツ振興センターのスポーツ振興くじ (toto) 助成金を利用し、東山公園庭球場の人工芝生化による再整備工事を行いました。

【問】 市教委生涯教育課 (4西3) であえーる岩見沢4

図書館

子ども読書会

【内】 本の紹介や読み聞かせ、朗読や工作などを通して、本を読む楽しさを育てまねか
【日】 2月7日(土)



【階】 ☎35・5129

【時】 午前10時30分から11時30分

【所】 市立図書館

絵本の読み聞かせ

【北村学習交流館】
【日】 2月7日(土) 午前10時30分
【問】 北村学習交流館

市立図書館 (春日町2)	☎22-4236
第一小学校図書館 (緑町3)	☎22-0401
北村学習交流館 (北村赤川593)	☎56-2553
来夢21図書館 (栗沢町南本町41)	☎45-2105

2月の図書館カレンダー						
日	月	火	水	木	金	土
1	2	3	4	5	6	7
8	9	10	11	12	13	14
15	16	17	18	19	20	21
22	23	24	25	26	27	28
□は休館日です。 第一小学校図書館は日曜日も休館します。						

【来夢21図書館】
日時 2月14日(土)
 午前11時
場所 来夢21図書館

【市立図書館】
日時 2月18日(水)・21日(土)・25日(水)
 午前10時30分
場所 市立図書館
 ※21日(土)は午前11時開始。

【一般向け】
日時 2月8日(日)
 午後2時
場所 来夢21図書館

【英雄の証明】
日時 2月28日(土)
 午後2時
場所 市立図書館

【子ども向け】
日時 2月14日(土)
 午後2時
場所 市立図書館

【無料】
図書館シアター
日時 2月8日(日)
 午後2時
場所 来夢21図書館

【科学館】
天体教室③
日時 3月3日(火)
 午後7時から8時30分
場所 筆記用具
対 小学生以上
 ※小・中学生は保護者同伴。

【皆既月食の観察】
日時 3月3日(火)
 午後7時から8時30分
場所 筆記用具
対 小学生以上
 ※小・中学生は保護者同伴。

【その他】
小型無人機等飛行禁止法に基づく対象防衛関係施設の指定
 重要施設の周辺地域の上空における小型無人機等の飛行の禁止に関する法律に基づき、陸上自衛隊岩見沢駐屯地が令和7年12月26日付で対象防衛関係施設に指定されま

2月7日は、北方領土の日
 毎年1月21日から2月20日は、北方領土の日。特別啓発期間です。期間中、市役所本庁、北村・栗沢両支所、幌向・朝日・美流渡・有明交流プラザの各サービスセンター・教育委員会・市立総合病院に署名コーナーを設置していますので、皆さんのご協力をお願いします。

問 企画室
 ☎ 35・4834

【市からののお知らせが届く】
 市からののお知らせは、欲しい情報のジャンルを選択し、受け取ることができます。友だち追加後「お知らせ受信設定」をしてください。

【緊急情報が届く】
 友だち追加した全員が災害時などの緊急情報を受け取ることができます。

【便利なメニューボタン】
 市ホームページと連携した、ごみの出し方検索やイベント検索などのボタンを配置しており、暮らしに役立つ情報を簡単に探すことができます。

岩見沢市公式 LINE を活用しよう

暮らしに役立つ岩見沢市の情報を LINE でお届けしています。右の二次元コードを読み取るか ID 検索をして、ぜひ友だちに追加してください。

問合先 秘書課広報室 ☎ 35-4793

岩見沢市役所公式
 ID: iwamizawa_city

【市からののお知らせが届く】
 市からののお知らせは、欲しい情報のジャンルを選択し、受け取ることができます。友だち追加後「お知らせ受信設定」をしてください。

【緊急情報が届く】
 友だち追加した全員が災害時などの緊急情報を受け取ることができます。

【便利なメニューボタン】
 市ホームページと連携した、ごみの出し方検索やイベント検索などのボタンを配置しており、暮らしに役立つ情報を簡単に探すことができます。

【市からののお知らせが届く】
 市からののお知らせは、欲しい情報のジャンルを選択し、受け取ることができます。友だち追加後「お知らせ受信設定」をしてください。

【緊急情報が届く】
 友だち追加した全員が災害時などの緊急情報を受け取ることができます。

【便利なメニューボタン】
 市ホームページと連携した、ごみの出し方検索やイベント検索などのボタンを配置しており、暮らしに役立つ情報を簡単に探すことができます。

趣味
暮らし
仕事
税金
年金
福祉
健康
環境
農業
子ども子育て
教育
芸術文化
レジャー・スポーツ
図書館
科学館
職員募集
その他