

# 情報ひろば

## 趣味・教養

### 市民園芸講座

【折り紙でバラをつくろう中級】  
**日** 2月8日(土)  
**時** 午前10時から正午  
**講師** バラ園スタッフ  
**定** 15人(申込順)  
**持** 筆記用具、折り紙  
**所** 前日までに、室内公園色彩館(いわみざわ公園内)へ ☎25・6111

### 初心者向けスマートフォン講習会

LINEや全国版救急受診アプリQ助の使い方

## 仕事

### デジタル発信力向上研修

デジタルツールを活用した発信力向上の研修  
**対** 市内企業で働く方、市内の個人事業主

### 初めの方のExcel講座

Excelの基本操作をマスターしませんか  
**日** 2月20日(木)  
**時** 午後1時から3時  
**所** 自治体ネットワークセンター(有明町南1)  
**講師** はまなすインフォメーション職員  
**定** 20人(申込順)  
**料** 3千円(テキスト代含む)  
**申** 前日までに、自治体ネットワークセンター4階電子メディア館(有明町南1)へ ☎25・8106

## 暮らし

### 市営住宅入居者募集

市内・申込書配布  
**日** 2月3日(月)から14日(金)  
**申** 申込受付期間  
**日** 2月12日(水)から14日(金)  
**抽** 抽選日時  
**日** 2月19日(水) 午前10時  
**入** 入居できる日  
**日** 3月19日(水)予定  
**※** 申込手続、入居資格、募集住宅、戸数、家賃など詳しくは、配布する案内書をご覧ください。来庁できない場合は、お問い合わせください。  
**案** 案内・申込書配布 **申** 建築課住宅管理係 ☎35・4690

### 救急員養成講習

赤十字救急法基礎講習修了者の資格を有する方  
**対** 赤十字ベーシックライフサポーター認定証および赤十字救急法基礎講習修了者の資格を有する方  
**※** 18歳以上で、雪上安全法救助員I養成講習の受講を希望する方は受講が必要です。  
**日** 3月15日(土)・16日(日)(全2回)  
**時** 午前9時から午後5時

## 税金

### 令和7年度の軽自動車税種別割

3輪と4輪の軽自動車の軽自動車税には、排出ガスと燃費性能に応じて、税率を軽減する「軽課(グリーン化特例)」と税率を上乗せする「重課」があります。令和7年度に適用される車両は次の通りです  
**対** 初度検査年月が令和6年4月から令和7年3月までの燃費性能などに優れた電気自動車、天然ガス自動車、営業用乗用車  
**【軽課】**  
**対** 初度検査年月が令和6年4月から令和7年3月まで経過した車両。令和7年度から新たに対象となるのは、初度検査年月が平成23年4月から平成24年3月までの車両  
**【重課】**  
**対** 初度検査年月が平成23年4月の4輪乗用(自家用)の税額  
**●** 令和6年度 7千200円  
**●** 令和7年度 1万2千900円  
**問** 税務課資産係 ☎35・4032

### 道営住宅入居者募集

募集戸数 20戸  
**案** 案内・申込書配布、申込受付期間  
**日** 2月6日(木)・7日(金)・8日(土)  
**抽** 抽選日時  
**日** 2月12日(水) 午前10時30分  
**入** 入居できる日  
**日** 4月1日(火)予定  
**※** 入居資格、家賃など詳しくは配布する案内書をご覧ください。  
**案** 案内・申込書配布 **申** 道営住宅指定管理者(株)セキメント(有明町南1)コミュニケーションプラザ内) ☎25・4785

### 消費者講座「暮らしの豆知識」

「シニア向けスマートフォン「消費生活」を学ぶ」  
**内** スマートフォンでの不当請求などの対策を学びませんか  
**対** スマートフォンを持っていない方、操作に慣れない方  
**日** 3月12日(水)  
**時** 午後1時30分から3時30分  
**講** 講師 KDDI(株)認定講師

**所** まなみーる市民会館(9西4)  
**定** 20人(申込順)  
**持** 筆記用具  
**※** 参加者にはスマートフォンを貸し出します。  
**申** 2月3日(月)から28日(金)の間に、岩見沢消費者協会(4西3)であえーる岩見沢4階)へ ☎23・7987

**内** 毎月の物価調査や年数回の商品価格調査、アンケートなどに協力しませんか。北海道から所定の謝礼が支給されます  
**対** 市内在住の18歳以上で、継続してモニター活動を行うことができ、北海道が主催するモニター研修会などに出席できる方  
**任** 期 4月1日から1年間  
**募** 集人数 若干名  
**申** 2月3日(月)から13日(休)の間に、市民連携室市民相談・交通防犯係へ ☎35・4269

**内** ペントでの街頭指導や交通安全パトロールなどの交通安全運動を実践し、安全で安心な住みよいまちづくりのために活動しませんか  
**対** 健康で視力、聴力など日常生活に支障がなく、普通自動車運転免許証を所持し、無償で交通安全運動に協力できる方  
**任** 期 4月1日から2年間  
**募** 集人数 若干名  
**貸** 与品 制服など一式  
**方** 3月10日(月)までに、市販の履歴書を持参または郵送(郵送の場合、3月10日(月)必着)  
**※** 後日、面接日の日程調整を行います。  
**申** 2月10日(月)から13日(木)の間に、見沢市鳩が丘1丁目1番1号 岩見沢市市民環境部市民連携室市民相談・交通防犯係 ☎35・4269

**【SNS活用研修】**  
**日** 2月21日(金)  
**時** 午後2時から4時30分  
**講** 講師 裸電球さん(動画クリエイター、グルメライター)  
**【スマートフォン動画作成研修】**  
**日** 2月26日(水)、3月5日(水)(全2回)  
**時** 午後1時30分から4時30分  
**講** 講師 小島功嗣さん(株)グツドジョブプロジェクト代表取締役  
**【デジタル求人広告活用研修】**  
**日** 3月3日(月)  
**時** 午後1時30分から3時30分  
**講** 講師 細矢隆弘さん、丸山亮二さん(いずれも、(株)北海道アルバイト情報社職員)  
**【いづれも】**  
**所** 新産業支援センター(有明町南1)  
**※** 駐車場はありません。車で越しの際は、近くの有料駐車場をご利用ください。

**所** 広域総合福祉センター(11西3)  
**定** 24人(申込順)  
**※** 申込多数の場合、雪上安全法救助員I養成講習の受講希望者を優先する場合があります。  
**料** 2千100円(教材費・保険料)  
**申** 3月5日(水)までに、日赤岩見沢市地区事務局(福祉課総務係内)へ ☎35・4107

**内** 誰でもできる、傷、骨折、急病などの応急手当  
**対** 赤十字ベーシックライフサポーター認定証および赤十字救急法基礎講習修了者の資格を有する方  
**※** 18歳以上で、雪上安全法救助員I養成講習の受講を希望する方は受講が必要です。  
**日** 3月15日(土)・16日(日)(全2回)  
**時** 午前9時から午後5時

趣味	暮らし	仕事	税金	年金	福祉	健康	環境	農業	子ども	教育	芸術	レジャー	図書館	科学館	職員募集	その他
----	-----	----	----	----	----	----	----	----	-----	----	----	------	-----	-----	------	-----

### 福祉

**今月の手話**  
 (雪)  
 口を開き、歯を指指した右手人差指の指先を左方に振り、両手2指の輪をひらひらさせながら上から下へ下ろす

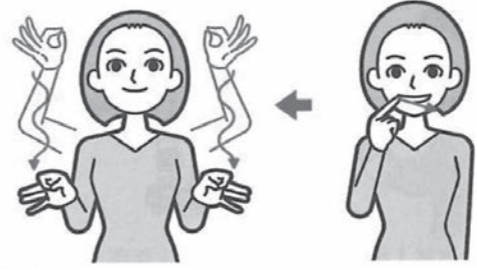

※出典、わたしたちの手話学習辞典「全日本ろうあ連盟発行」  
 福祉課障がい者福祉係  
 ☎35・4112  
 ※全日本ろうあ連盟 出版物のご案内ホームページもご覧ください。



### 健康

#### Connectカフェ

【ほっと一息：地域の中で一緒に語りませんか?】  
 認知症の方や家族、支援者、地域住民などが気軽に集まり、交流や情報交換できる認知症カフェです

【サロンすまいる】  
 2月20日(木)  
 午前9時30分から11時30分  
 ふじ町内会館(ふじ町2-1)  
 ☎090・8909・3398

#### 認知症カフェ

認知症の方や家族、認知症に関心のある方など、どなたでも参加できます。お茶を飲みながら認知症に関する情報交換をしませんか。認知症ケア経験のある専門職に気軽に相談もできます

【微笑みカフェ】  
 2月14日(金)  
 午後1時から3時

### 健康

#### 珈琲屋(志文町301 Cupid内)

【福クピド・フェア(志文町301)】  
 2月19日(水)  
 午後1時20分から3時20分  
 無料送迎バス 岩見沢駅発 午後1時5分、北翔館発 午後3時30分

【ふくもりのカフェ】  
 2月20日(木)  
 午前10時から正午  
 コーポさつぽろ岩見沢東店(5東12)  
 (福萌佑会(6西19))  
 ☎25・5500

#### ほっとファミリーカフェ

日常のことや心配なこと

### 健康

#### 健康ひろばフードデイ

【生活習慣病を予防しよう】  
 生活習慣病を知り、いつまでも健康でいるための減塩レシピを学びます  
 2月21日(金)、3月17日(月)  
 ※両日の参加はできません。  
 午後1時30分から2時30分

【健康ひろば】  
 2月25日(火)  
 午前10時から午後5時  
 ※歯科相談は正午まで。

#### クチトレ・フォローアップ・レッスン

目標を持ってクチトレを正しく使用し、効果あがるためのレッスン  
 2月27日(木)  
 午後1時30分から2時  
 ※午後1時15分から30分の間は、クチトレを持っていない人向けの説明を行います。

### 健康

#### 健康チェックの日

脚の筋力、骨健康度、体組成、血圧などを測定し、その結果を基に保健師や管理栄養士がアドバイスします  
 2月25日(火)  
 午前10時から午後5時

【不妊・不育症治療費の助成申請はお済みですか】  
 市は、タイミング法・人工授精などの一般不妊治療、体外受精・顕微授精などの生殖補助医療、生殖補助医療と併用して行った「先進医療」を受けた夫婦、不育症治療を受けた夫婦の経済的負担を軽減するため、治療費の一部を助成しています

#### おしゃべりルーム

区分	日程	対象
とことこ 毎月第1・3金曜日	2月7日(金)・21日(金) 午前10時～11時30分	9カ月～1歳3カ月の第1子目の親子
ぱぶぱぶ 毎月第2・4金曜日	2月14日(金)・28日(金) 午後1時～2時30分	妊娠中～生後8カ月の第1子目の親子

会場・問合先 岩見沢保健センター(4西3) であえーる岩見沢3階) ☎22-3337

#### 乳幼児健康診査

区分	日程	対象
4・5か月児健康診査	2月18日(火)	個別に連絡します
8・9か月児健康診査	2月4日(火)	
1歳6か月児健康診査	2月13日(木)	

※1歳6か月児健康診査は、歯ブラシをお持ちください。また、健康診査終了後、希望者にフッ素塗布を行います。

会場 岩見沢保健センター(4西3) であえーる岩見沢3階) 問合先 岩見沢保健センター(4西3) であえーる岩見沢3階) ☎22-3337

### 農業

#### 栗沢フラインガルテン 市民農園利用者募集

作物の栽培に興味があり、畑をしっかりと管理できる方

### 健康

#### プレママ教室(前期コース)

妊娠24週までの妊婦  
 2月5日(水)  
 午後1時30分から3時30分

【子ども家庭センター】  
 2月22日(水)・23日(木)・24日(金)  
 午後1時から3時

### 健康

#### 子ども食堂げんき

みんなで楽しく昼食を食べませんか。持ち帰り用もあります  
 小学生から高校生  
 2月15日(土)  
 午前11時30分から午後0時30分

【不妊・不育症治療費の助成申請はお済みですか】  
 市は、タイミング法・人工授精などの一般不妊治療、体外受精・顕微授精などの生殖補助医療、生殖補助医療と併用して行った「先進医療」を受けた夫婦、不育症治療を受けた夫婦の経済的負担を軽減するため、治療費の一部を助成しています

### 健康

#### おしゃべりルーム

区分	日程	対象
とことこ 毎月第1・3金曜日	2月7日(金)・21日(金) 午前10時～11時30分	9カ月～1歳3カ月の第1子目の親子
ぱぶぱぶ 毎月第2・4金曜日	2月14日(金)・28日(金) 午後1時～2時30分	妊娠中～生後8カ月の第1子目の親子

会場・問合先 岩見沢保健センター(4西3) であえーる岩見沢3階) ☎22-3337

#### 乳幼児健康診査

区分	日程	対象
4・5か月児健康診査	2月18日(火)	個別に連絡します
8・9か月児健康診査	2月4日(火)	
1歳6か月児健康診査	2月13日(木)	

※1歳6か月児健康診査は、歯ブラシをお持ちください。また、健康診査終了後、希望者にフッ素塗布を行います。

会場 岩見沢保健センター(4西3) であえーる岩見沢3階) 問合先 岩見沢保健センター(4西3) であえーる岩見沢3階) ☎22-3337

趣味	暮らし	仕事	税金	年金	福祉	健康	環境	農業	子ども	教育	芸術	レジャー	図書館	科学館	職員募集	その他
----	-----	----	----	----	----	----	----	----	-----	----	----	------	-----	-----	------	-----

**教育**  
**岩見沢農業高等学校**  
**による発表会など**  
 【校内実績発表大会】  
 岩見沢農業高等学校の生徒が、地域の課題解決を目的としたプロジェクト学習の成果を発表します  
 2月6日(木)  
 午前9時30分から午後2時40分  
 まなみーる市民会館(9西4)  
 【みんなで農業を語ろう！】  
 農業フォーラム2025 in 岩見沢  
 岩見沢農業高等学校7学科の代表者が、現在とこれからの岩見沢農業高等学校、地域や日本の農業の未来を有識者と語り合います  
 2月6日(木)  
 午後4時から6時  
 自治体ネットワークセンター(有明町南1)  
 【いずれも】  
 前日の正午まで



学校	学年	活動場所	電話								
岩見沢小学校	1年生	中央児童館(5東2)	22-2452								
	2年~6年生	利根別児童館(5東13)	23-5473								
中央小学校	全学年	稲穂児童館(7西15)	23-5458								
	1年生	中央児童館(5東2)	22-2452								
南小学校	1年生	中央児童館(5東2)	22-2452								
	2年~6年生	春日児童館(総合公園41)	24-6394								
志文小学校	1年生	志文放課後児童クラブ(ふじ町1-6 メイプル町内会館内)	080-2878-3897								
	2年~6年生	志文児童館(志文町205)	25-2868								
幌向小学校	1年生	幌向小放課後児童クラブ(幌向南2-1 幌向小学校内)	080-2878-4547								
	2年~6年生	幌向児童館(幌向北1-2)	26-3775								
東小学校	1年生	東小放課後児童クラブ(東町2-7 東小学校内)	080-2878-8723								
	2年~6年生	東・栄児童館(栄町1)	24-6712								
美園小学校	1年生	美園小放課後児童クラブ(美園5-4 美園小学校内)	090-2695-2636								
	2年~6年生	美園児童館(美園5-7)	24-5087								
日の出小学校	1年生	日の出小放課後児童クラブ(かえで町2 日の出小学校内)	080-2873-2249								
	2年~6年生	日の出児童館(日の出台9)	24-1220								
第一小学校	1年生	鉄北放課後児童クラブ(北2西5)	25-6066								
	2年~6年生	鉄北児童館(北2西5)	24-3884								
第二小学校	全学年	上幌向児童館(上幌向北1-4)	26-1975								
北真小学校	全学年	北真児童館(稔町35)	23-2281								
北村小学校	全学年	北村のびのびクラブ(北村中央4725 北村小学校内)	080-8290-0804								
くりさわ学舎	1年~6年生	来夢21 こども館(栗沢町南本町41)	45-2105								
開設時間 月~金曜日 下校時~午後6時(祝日、年末年始を除く) 土曜日、学校長期休業日など 午前8時30分~午後6時 ※いずれも延長保育は午後7時まで。 登録料 無料(午後6時から7時までの延長保育は有料) 申込方法 3月3日(月)から受け付け。詳しくは各児童館やクラブにお問い合わせください											
<table border="1"> <thead> <tr> <th>クラブ名</th> <th>学年</th> <th>所在地</th> <th>電話</th> </tr> </thead> <tbody> <tr> <td>放課後クラブスキップ</td> <td>全学年</td> <td>駒園1</td> <td>090-6878-8168</td> </tr> </tbody> </table>				クラブ名	学年	所在地	電話	放課後クラブスキップ	全学年	駒園1	090-6878-8168
クラブ名	学年	所在地	電話								
放課後クラブスキップ	全学年	駒園1	090-6878-8168								
開設時間 月~金曜日 下校時~午後6時 土曜日、学校長期休業日など 午前8時30分~午後6時 ※早期保育や延長保育も実施しています。詳しくはクラブにお問い合わせください。 申込方法 2月17日(月)から受け付け。登録料など、詳しくはクラブにお問い合わせください											
<b>【いずれも】</b> 対象 放課後、帰宅しても保護者が仕事などで不在の小学生 問合せ 子ども未来課子ども・子育て応援係(4西3 であえーる岩見沢3階) ☎35-5133											

**小・中学校就学援助**  
 経済的な理由で、小・中学校で掛かる経費の負担が困難な家庭に対して、学用品費や学校給食費などを援助します。詳しくは各学校で配布する「就学援助のお知らせ」をご覧ください  
 令和6年の収入が基準以下で、経済的に困っている方(基準は家族構成や年齢などで異なります)  
 通学する小・中学校に備え付けの申請書に必要書類を添付して学校に提出  
 市教委学校教育課学校教育係(4西3 であえーる岩見沢4階)  
 ☎35・5125

**芸術・文化**  
**北海道教育大学の展示会**  
 【i・BOXコレクション2024】  
 今年度北海道教育大学岩見沢校BOXで開催した  
 展示会の作品を再展示  
 2月3日(月)・10日(月)・11日(祝を除く)・2月16日(日)まで  
 午前10時から午後7時(土・日曜日は午後5時30分まで)  
 市立図書館  
 北海道教育大学岩見沢校BOX(有明町南1有明交流プラザ内)  
 ☎35・1400  
 【学生展示企画Part.17和田明日香個展「フアフロッキーズは淡雪(あけぼのゆき)」を展示  
 主に羊毛フェルト作品を展示  
 2月7日(金)から20日(木)  
 午前10時30分から午後5時(正午から午後1時を除く。最終日は午後3時まで)  
 北海道教育大学岩見沢校BOX(有明町南1有明交流プラザ内)  
 ☎35・1400  
 【2024年度北海道教育大学美術文化専攻卒業制作展】  
 2月11日(祝)から16日(日)  
 午前10時から午後7時  
 まなみーる市民会館・文化センター(9西4)  
 卒業制作展実行委員会事務局  
 ☎fosituten@gmail.com

**令和7年度後期授業成果発表展「i・BOXゲーセンプロジェクト」**  
 i・BOXが簡単に操作できるビデオゲームの遊び場に変身します  
 小学生以上  
 2月22日(土)から3月7日(日)  
 午前10時30分から午後5時(正午から午後1時を除く。最終日は午後3時まで)  
 北海道教育大学岩見沢校BOX(有明町南1有明交流プラザ内)  
 ☎35・1400  
**絵画ホールからのお知らせ**  
 企画展「岩見沢市在住作家展」  
 毎週水曜日と2月25日(火)を除く、2月13日(木)から3月20日(祝)  
 午前10時から午後6時(木曜日は午後1時30分まで)  
 【絵と音の世界 弦楽デュオ「名曲の調べ」】  
 3月1日(土)  
 午後2時から2時40分  
 北海道教育大学岩見沢校音楽文化専攻学生  
 【ふたねわ】

**北海道教育大学の演奏会**  
 鍵盤第4研究室 野呂門下生によるピアノコンサート  
 2月15日(土)  
 午後1時30分開場、2時開演  
 北海道教育大学岩見沢校i・HALL(緑が丘2) 宮崎さん  
 ☎miyazaki.hjp@gmail.com  
**【第13回打楽器演奏会】**  
 太鼓、木琴、鉄琴、シンバル、タンバリンなど、50個以上の楽器を使った演奏会  
 2月23日(祝)  
 午後1時30分開場、2時開演  
 まなみーる市民会館(9西4)  
 長谷部さん  
 ☎51133y1@stu.hokkyodai.ac.jp

**令和6年度多文化理解講座「パートII」**  
 「欧米の伝統的な料理に触れよう」  
 アメリカ合衆国カリフォルニア州出身の方が、欧米の伝統的料理シェパード・パイの歴史や食文化を紹介します。その後、ALTや市内在住の外国の方とシェパード・パイを作り、試食をしながら楽しく交流します  
 市内在住・在勤・在学の小学生以上  
 ※小学生は保護者同伴。  
 2月15日(土)  
 午後3時から6時  
 生涯学習センターいわなび(4西1)  
 16人(申込順)  
 500円  
 エプロン、バンダナ、筆記用具

**申** 2月10日(月)までに、庶務課国際交流担当へ  
 ☎35・4814  
 ※電話受付のみ。

**レジャー・スポーツ**  
**運動不足解消**  
**ワンコインレッスン**

**対** 18歳以上  
**日** 2月6日(木)  
**時** 午後1時10分から1時55分  
**所** 姿勢改善エクササイズ  
**日** 2月7日(金) 正午から午後0時45分、10日(月)午後1時から1時45分  
**【いずれも】**  
**定** 各回10人(申込順)  
**所** 500円  
**日** 各開催日の前日までの正午から午後6時の間に、市温水プール(9東2)へ ☎23・6400  
 ※電話受付のみ。

**ログホテルメープル**  
**ロッジからのお知らせ**

**内** 温泉設備点検作業のため、全館休館します

**日** 3月3日(月)  
**【料金改定のお知らせ】**  
 4月1日(火)から入浴料金を改定します

種別	対象	旧料金	新料金
入浴料	中学生以上	800円	平日 1,000円 土・日曜日、祝日 1,200円
	小学生	250円	300円
入浴回数券 (10枚つづり)		6,500円	平日のみ 9,000円

**岩見沢モルツクチャレ**  
**ンジンくりさわ**

**対** 市内在住の方で構成されたチーム  
**日** 3月8日(土)  
**時** 午前10時から午後1時

**定** 9チーム(申込順) チーム編成 1チーム3から5人  
**方** 1チーム1千円  
 2月15日(土)の午後5時までに、栗沢B&G海洋センターで配布または栗沢スポーツ公園ホームページからダウンロード  
 した参加申込書に必要事項を記入し持参またはファックス  
**所** 栗沢B&G海洋センター(栗沢町最上506)  
 ☎45・4600  
 FAX 45・4800

**総合体育館で行う教室**

**【産後ママさんのバランスボール教室】**  
**対** 産後5年以内の方  
**日** 毎月金曜日に2から3回  
**時** 午前9時から10時  
**【バランスボールエクササイズ教室】**  
**対** 18歳以上  
**日** 毎月金曜日に2から3回  
**時** 午前11時から11時45分  
**定** 各回15人(先着順) 各回800円  
**持** タオル、飲み物、室内用運動靴

**用運動靴**  
 ※動きやすい服装で参加してください。バランスボールは貸し出します。  
**所** 総合体育館(北2西12) ☎25・5210  
 ※開催日は事前にお問い合わせください。

**図書館**  
**子ども読書会**

**内** 本の紹介や読み聞かせ、朗読や工作などを通して、本を読む楽しさを育てませんか  
**対** 小学生  
**日** 2月1日(土)  
**時** 午前10時30分から11時30分  
**所** 市立図書館

**絵本の読み聞かせ**

**【北村学習交流館】**  
**日** 2月1日(土)  
**時** 午前10時30分  
**【来夢21図書館】**  
**日** 2月8日(土)  
**時** 午前11時  
**所** 市立図書館

市立図書館 (春日町2) ☎22-4236  
 第一小学校図書館 (緑町3) ☎22-0401  
 北村学習交流館 (北村赤川593) ☎56-2553  
 来夢21図書館 (栗沢町南本町41) ☎45-2105

日	月	火	水	木	金	土
						1
2	3	4	5	6	7	8
9	10	11	12	13	14	15
16	17	18	19	20	21	22
23	24	25	26	27	28	

□ は休館日です。  
 第一小学校図書館は日曜日でも休館します。

**図書館シアター**

**【子ども向け】**  
 「ふしぎ駄菓子屋 銭天堂」  
 紅子、旅に出る」  
**日** 2月12日(水)・15日(土)・26日(水)  
**時** 午前10時30分  
**問** ※15日(土)は午前11時から。市立図書館

**日** 2月8日(土) 午後2時  
**所** 市立図書館  
**【一般向け】**  
**日** 2月9日(日) 午後1時  
**所** 来夢21図書館  
**【マイスマールランド】**  
**日** 2月22日(土) 午後2時  
**所** 市立図書館

**その他**

**2月7日は北方領土の日**

毎年1月21日から2月20日は、北方領土の日。特別啓発期間です。期間中、市役所本庁、北村・栗沢両支所、幌向・朝日・美流渡・有明交流プラザの各サービスセンターに署名コーナーを設置していますので、皆様のご協力をお願いします。

**広報いわみざわへの**  
**広告募集**

募集号 2025年4月号から9月号

**申** 〒068・8686 岩見沢市鳩が丘1丁目1番1号 岩見沢市総務部秘書課 広報室 ☎35・4793  
 E-mail: promo@city.iwamizawa.lg.jp

**ご厚志ありがとうございます**  
**いづれも**  
 生理の貧困対策事業に  
 田仲伸子さん(日の出台3)



ID: 14518

**新病院施設概要《規模見直し後》(案) に対する意見募集**

市は、新病院の建設に向けて昨年3月に「基本設計」を取りまとめましたが、現状の患者数が新型コロナウイルス感染症の流行前まで戻ると見えないため、改めて適正な施設規模となるよう検討を進めてきました。このたび、見直し後の施設概要の案がまとまりましたので、これに対する皆さんの意見を募集します。  
 問合せ先 市立総合病院新病院整備室 (9西7) ☎22-1650

**【施設概要《規模見直し後》(案) の主な内容】**  
 基本方針、コンセプト、計画概要、配置計画、災害時事業継続計画(BCP)、建替計画、建物構成、安全・安心への対策、平面計画、感染対応計画、構造計画、電気設備計画、機械設備計画、整備スケジュール、概算事業費、充当財源、職員数、事業収支



**施設概要《規模見直し後》(案) と意見提出様式配布場所**  
 市立総合病院、市立栗沢病院(栗沢町南本町30)、市役所本庁、北村・栗沢両支所、幌向・朝日・美流渡・有明交流プラザの各サービスセンター  
 ※市立総合病院ホームページからもダウンロードできます。  
**配布・公開日 1月31日(金)から**

**【意見募集】**  
**募集期間** 1月31日(金)~2月21日(金)  
**提出方法** 市立総合病院ホームページのフォームに入力するか、意見提出様式または任意の用紙に氏名、住所、連絡先、意見などを記入し、郵送、ファックス、Eメールまたは意見提出様式配布場所に持参(郵送の場合、2月21日(金)必着)  
**提出先** 〒068-8555 岩見沢市9条西7丁目2番地 岩見沢市立総合病院 新病院整備室  
 FAX 25-0886  
 Eメール new-imgh@city.iwamizawa.lg.jp

いただいた意見などを参考にしながら、実施設計に取り組み、建設工事へと進んでいきます。今後の進捗状況などは、市立総合病院ホームページで随時お知らせします。