

2023

1

JANUARY

広報

いわみざわ



特集

夢に向かって

主な内容

市長の年頭あいさつ
新型コロナに負けない
パートナーシップ宣誓制度

雪の事故を防ぐ
民生委員・児童委員の紹介
みんなのひろば・情報ひろば

今月の表紙

笑顔で話しているのは今年度20歳を迎える2人。今月号は、そんな2人に夢や今後の抱負などを聞きました。夢ボードにはどんな夢を書いてくれたでしょう？

感染リスクを避けた行動を徹底し、皆さんの健康とまちの医療を守りましょう！

市政施行 80 周年 飛躍の年に



新年あけましておめでと〜いびびびます
市民の皆さまにおかれましては輝かしい新春をお迎えることと
お慶び申し上げます

昨年を振り返って

新型コロナウイルス感染症は流行の波を繰り返しながら、いまだ収束の兆しを見せず、原油価格や物価の高騰は、私たちの生活にも影を落としました。そのような中ではありますが、3年ぶりに開催されたいわみざわ百餅祭りをはじめ、多くのイベントや地域活動が再開され、改めて人と人との交流の大切さを実感するとともに、まちに活気が戻りつつあることを、うれしく思っています。

今年の冬は、新型コロナウイルスと季節性インフルエンザの同時流行も懸念されています。引き続き、市民の皆さまの生命と健康を守ることを最優先に、必要な対策を講じてまいりますので、皆さまには、個人でできる基本的な感染対

策の再徹底をお願いいたします。共にコロナ禍を乗り越えていきましょう。

質の高い、きめ細かなサービスを提供

昨年1月、新庁舎の開庁とともに住民票などの証明書発行分野からスタートした「書かない窓口」は、転入や転出手続きにも拡充され、11月末からはキャッシュレス決済サービスが導入されるなど、窓口業務のスマート化は着実に前進しています。現在は、手続きを必要とする皆さまのニーズに応えられるよう、子育てや介護分野などにおける電子申請システムの構築を進めており、デジタル技術を活用しながら、市民の皆さまへの一層きめ細かなサービス提供に努めてまいります。

また、昨年は新病院の具体的な整備

の方向性を示す「岩見沢市新病院建設基本計画」を策定しました。今後は、関係機関との協議・検討を重ねるほか、市民の皆さまの意見を伺いながら、南空知医療圏における地域センター病院として、質の高い急性期医療の提供を維持・強化すべく、令和10年春の開院を目指し、設計、建設工事へと事業を進めてまいります。

持続可能な行財政運営のために

国は、デジタル技術を活用して地方活性化を目指す「デジタル田園都市国家構想」を新しい資本主義実現に向けた成長戦略の柱に位置付けています。市はこれまでも、ICT環境を生かしたスマート農業や、家族健康手帳アプリによる健康経営都市施策、遠隔医療などを先駆的に推進してきましたが、DX（デジタルトランスフォーメーション）の取り組みをさらに加速させ、市民の皆さまが利便性を実感できるような事業へと深化させてまいります。さらに、市は地球温暖化対策に関する基本的な考え方を示す「岩見沢

市地球温暖化防止実行計画「区域施策編」の策定を進めています。カーボンニュートラルの実現に向け、GX（グリーン・トランスフォーメーション）を推進し、環境・経済・社会の調和による持続可能なまちづくりを目指します。

また、これらの中長期的課題にもしっかりと対応し、将来にわたり必要とされる行政サービスを提供していくため、現在策定中の第5次となる「岩見沢市行政改革大綱」では、少子高齢化による産業構造の変化や多様化・複雑化する市民ニーズへの対応など、自治体運営がこれまで以上に厳しさを増す中にあっても、持続可能な行財政運営のために必要な取り組みを進めてまいります。

まちの未来を考える節目の年に

本年は、岩見沢村設置から140年、市制施行80周年を迎えます。また、北海道教育大学岩見沢校も設置から100周年に当たるため、同校と連携した記念イベントを9月から10月にかけて行う予



令和5年 元旦
岩見沢市長 松野 哲

定です。さまざまな記念事業を通して、市民の皆さまと共に、地域の歴史と先人たちの功績を振り返り、まちの未来を考える節目の年としたいと思います。

結びに、本年が市民の皆さまにとって健康で希望に満ちた幸多き年となりますよう、心からお祈り申し上げます。新年のごあいさつといたします。

夢に向かって



みなみさか ゆな
南坂優奈さん

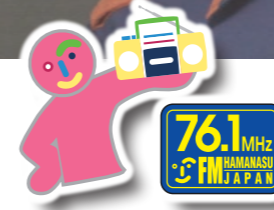
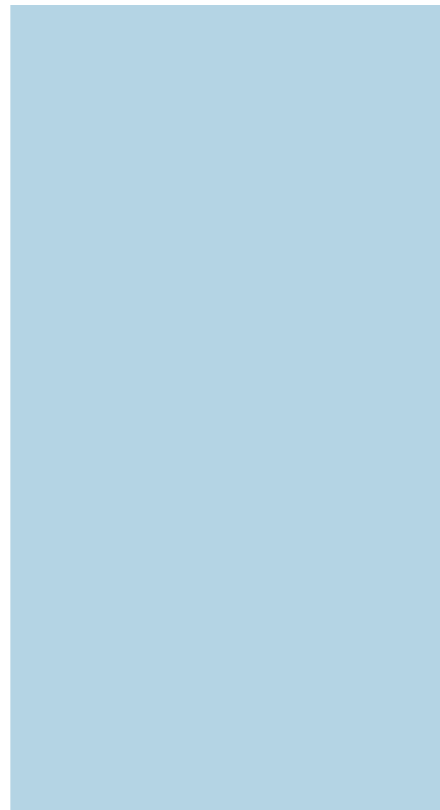

市職員が出演して説明
します
1月13日(金)
午後5時40分

成人年齢が20歳から18歳に引き下げられ、アパートを借りることが増えました。それでも、20歳を迎えて10代から20代になることは、大人になる一つの節目として特別に感じるものではないでしょうか。今月号は、今年度20歳を迎える方に夢や今後の抱負などを聞きました。

問合せ先 秘書課広報係 ☎ 35・4793

令和5年 岩見沢市二十歳のつどい

これまでの「成人の日記念式典」の名称を変更し、年度内に20歳に達する方を対象とした「二十歳のつどい」を開催します

開催日 1月8日(日)
時間 午後2時開場、2時30分開場
会場 まなみーる市民会館(9西4)
対象 平成14年4月2日から平成15年4月1日生まれで、岩見沢市に住民登録をしている方、岩見沢市にゆかりのある方
問合せ先 市教委生涯学習・文化・スポーツ振興課学習活動支援係 ☎ 23-9236



市内から札幌市の大学に通っている南坂優奈さん。音楽が好きで小学生の時に始めたピアノは今でも続けているそうです

これまでの思い出

高校生の時に所属していた硬式テニス部はとても厳しくて、大変なことが多くありました。でも、厳しかった分良い結果を残せ、根性も鍛えられて自信が付きました。部活の帰りに友達と飲食店に寄るのも楽しかったです。

岩見沢の好きなところ

一番好きなところはジョインアライブを開催しているところです。音楽を聞くことが好きで、ライブに行くために勉強やアルバイトを頑張っています。また、札幌に通っていると、人の多さに疲れてしまうことがあります。岩見沢はちょうどよいと感じます。

将来の夢

休日に家族で出掛けたり、ゆっくり話したりする時間を大切にできる仕事に就きたいと考えています。母が公務員だったこともあり、中学生の時から公務員を目指しています。



20年前の主な出来事

日韓ワールドカップ開催

5月31日から6月30日まで、アジアで初となるサッカーワールドカップが日本と韓国で開催され、日本代表は初のベスト16進出を果たした。日本代表の活躍だけでなく、イングランド代表選手の髪型が流行するなど大きな盛り上がりを見せた。



タマちゃん出現

8月7日、東京や神奈川を流れる多摩川にアザラシが出現し、大きな話題になった。『タマちゃん』と呼ばれたアザラシに大人から子どもまで多くの人が夢中になり、この年の流行語大賞を獲得した。

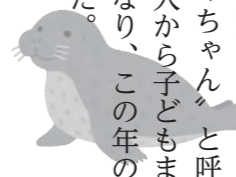

室内公園色彩館オープン

12月27日、岩見沢の初夏の風景を一年中楽しめる室内公園がいわみざわ公園内にオープンした。市民から愛称を募集し、282件の応募の中から「色彩館」が選ばれた。オープンから20年たった今でも、市民の憩いの場として親しまれている。

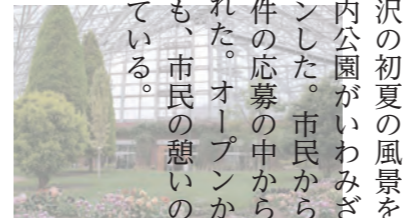

20代の過ごし方

まだ学生で、家族と暮らしているのに20歳になる実感はありませんが、アルバイトが終わった夜に友達とご飯を食べに行くなど、これまではできなかったことをしていると少し大人になったと感じます。家族にはこれまで習い事をたくさんさせてもらったり、送り迎えを両親だけでなく祖父母や姉にもしてもらったりなど、たくさん手をかけてもらいました。これから大学を卒業して働いて、お世話になった人に恩返しをしていきたいと思っています。

たなかしんのすけ
田中新之助さん

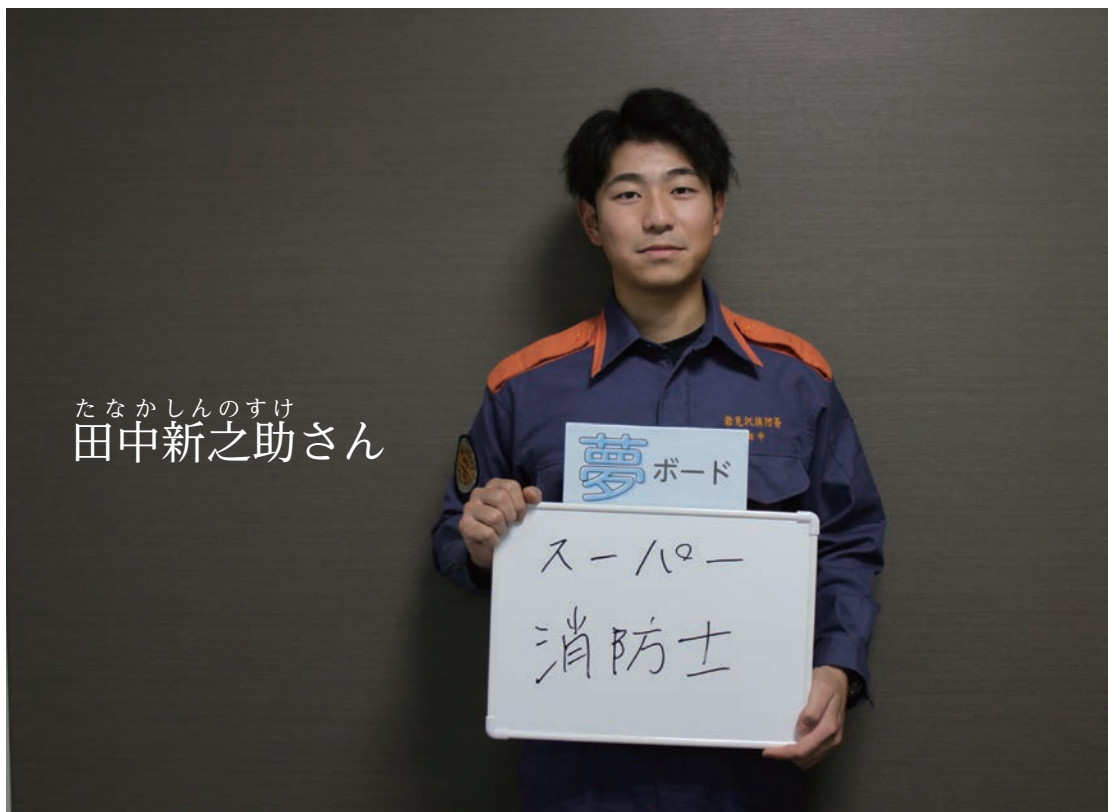

高校を卒業後、消防士として働く田中新之助さん。夏はキャンプ、冬はスノーボードを趣味として過ごしています。

今の仕事

主に消防車に乗り、火災の消火や救助活動を行っています。小学生の時から車が好きで、ミニカーでよく遊んでいました。その中でも、特に消防車が好きで消防士を目指しました。現場では、危険な場面や炎の恐ろしさを感じることもありますが、大好きな消防車に囲まれて生活するのは楽しいです。

去年は、消防救助活動の技術を競う全道大会にも出場しました。次は



全国大会にも出場できるよう、日々の訓練に励んでいます。

岩見沢の好きなところ

幼い頃は雪が好きで、岩見沢はたくさん雪が降るのでかまくらを作ったり、そりで遊んだりしていました。今も冬にはスノーボードを楽しんでいます。除雪は大変ですが、筋力トレーニングになると思っています。

20代の過ごし方

20歳になる実感はあまりありませんが、大人の仲間入りをして、責任感は今よりも強くなると感じます。同級生はまだ学生が多く、話していると社会人の自分が大人に感じることもあります。

これからは、仕事でもプライベートでも安全で、健康に過ごしたいと思っています。家族にはたくさん迷惑を掛けてきたので、立派な消防士になって、助けになれたらと思います。

市内には、夢のために頑張っている若者がたくさんいます。市はこれからも、夢に向かって歩みを進める皆さんを応援しています

オミクロン株対応ワクチン接種

接種をご希望の方は1月中の接種を!

2月以降は、接種体制の大幅な縮小を予定しており、接種できる日時や場所が限られてきますので、接種を希望する方は、1月中の接種をご検討ください。

接種券の発送状況

従来型ワクチンの2回目から4回目を10月15日までに接種済みの方へ、12月中に接種券を発送しています。なお、市外で接種した方などは、接種記録を確認するまでに日数を要しますので、10月15日までに接種済みで接種券が届いていない方は、お問い合わせください。

岩見沢に転入した方へ

岩見沢市に転入した方が接種を希望する場合は、申請が必要です。申請書は転入手続きの際に配布しているほか、市ホームページからダウンロードできます。詳しくは、お問い合わせください。



ID:8213

オミクロン株対応ワクチンは、従来型ワクチンより`オミクロン株への重症化予防効果が高い、`感染予防効果や発症予防効果がある、`将来の変異株にも有効である、ことが期待されています



問合せ先 **新型コロナウイルスワクチン接種対策部 (4西3 であえーる岩見沢4階)** ☎ 35-7515

新型コロナ 負に 負けない



予約には
接種券が必要です!

予約はインターネットか
コールセンターで

岩見沢市ワクチン接種
インターネット予約フォーム

24時間受け付け



岩見沢市ワクチン接種
コールセンター

0120-770-048

(フリーダイヤル)

受付時間 午前8時~午後8時
土・日曜日、祝日も受け付け

感染防止行動の徹底を

年末年始を迎え、新型コロナウイルスの感染リスクが高まる時期です。基本的な感染対策の再徹底をお願いします。

- 三密回避、人との距離確保、マスク着用と手指消毒、換気を徹底する
- 普段と異なる症状がある時は、外出を控える
- 混雑した場所への外出など、感染拡大につながる行動は控える
- 飲食時は、短時間で深酒をせず、大声を出さずに会話の時はマスクを着用する

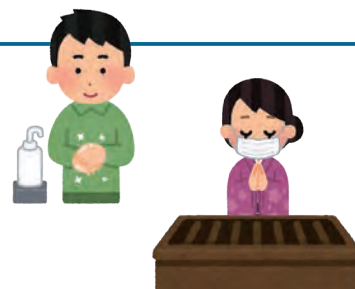

国民健康保険・後期高齢者医療制度 傷病手当金の支給 対象期間の延長

対象	国民健康保険または後期高齢者医療制度に加入している、次のすべてを満たす方 ●給与などの支払いを受けている ●新型コロナウイルス感染症に感染または感染が疑われ、療養のため労務に服することができず、給与などの全部または一部を受け取ることができない
対象期間	令和2年1月1日から 令和5年3月31日 の間で、療養のため就労ができなくなった日から起算して、4日目以降就労ができない期間
手続きなど	詳しくはお問い合わせください
申請・問合せ先	●国民健康保険は医療年金課国保係 ☎ 35-4192 ●後期高齢者医療制度は医療年金課医療助成係 ☎ 35-4201

2月1日
スタート

パートナーシップ 宣誓制度



市は、性の多様性への理解が進み、市民一人一人がかげがえない個人として尊重され、大切な人と人生のパートナーとして安心して暮らせるよう、2月1日から「岩見沢市パートナーシップ宣誓制度」を開始します。

問合せ先 市民連携室男女共同参画担当
☎ 35・4271

CHECK!! 性的マイノリティの割合

性自認や性的指向は外見では分らないことが多く「身近にいない」「会ったことがない」と思っている人もいます。人口に占める性的マイノリティの人の割合は、8%から10%という調査結果もあり、血液型がAB型や利き手が左利きの人の割合と同程度といわれています。



この制度で変わること

岩見沢市パートナーシップ宣誓制度は岩見沢市独自の制度のため法的効力はありませんが、当事者の安心感や性の多様性への社会的な理解が促進されることを目指しています。パートナーが配偶者や家族と同様の行政サービスが受けられるよう、市営住宅などの入居資格や市営の霊園・墓地の利用者資格などの見直しを行いました。また、民間サービスでは、携帯電話の家族割引や生命保険の受け取りなどが利用可能です。今後も利用できる行政サービスを増やすとともに、民間事業者への働き掛けも行っていきます。利用可能な行政サービスは、市ホームページで順次お知らせします。

受領証明カードを提示されたときは協力を

事業者の皆さんには、法令の制約などのやむを得ない場合を除き、配偶者や家族と同様のサービスの提供などにご理解とご協力をお願いいたします。また、受領証明カードなどを提示した二人の関係を本人の同意なく第三者へ伝えることのないよう注意してください。

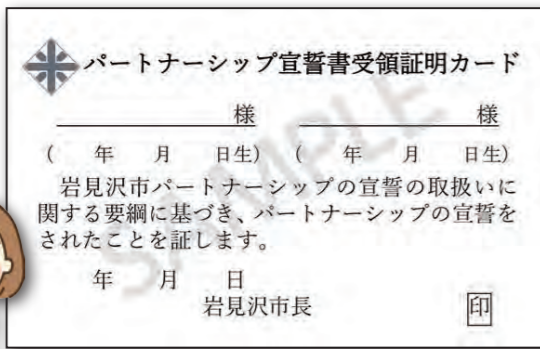

パートナーシップ宣誓制度

一方または双方が性的マイノリティでパートナーの関係にある二人が、お互いを人生のパートナーとして共に歩み、日常生活で互いに助け合う関係であることを宣誓した事実に対して、市が「パートナーシップ宣誓書受領証」などを交付する制度です。

CHECK!! 性的マイノリティ

LGBT など、同性が恋愛対象の人や男性も女性も恋愛対象の人、自分の性に違和感を覚える人などのように、典型的とされていない性自認や性的指向を持っている人、性自認や性的指向の定まっていない、または持っていない人のこと。



制度の対象者

一方または双方が性的マイノリティで、次のすべてに該当する方が対象です。

- 18歳以上
- 岩見沢市に住民登録をしている（転入予定を含む）
- 配偶者（事実婚を含む）がいない
- 宣誓する相手以外の方とパートナーの関係でない
- 互いに近親者でない

宣誓の方法

宣誓には事前予約が必要です。希望日の7日前までに電話、Eメール（danjo@i-hamanasu.jp）または予約フォームで予約してください。宣誓の手続きや必要書類など、詳しくは市ホームページをご覧ください。

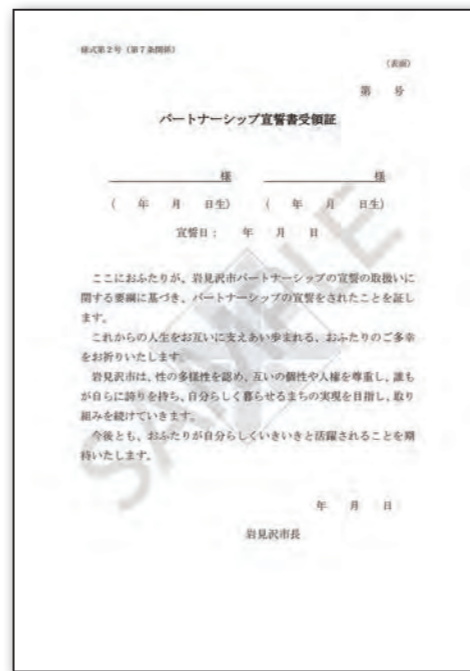

ください。



ID: 10342

性の多様性について知ってください

より多くの人に性の多様性を理解していただくため、いわみざわLGBTセミナーや出前講座の実施、性の多様性に関するガイドラインの周知など、さまざまな事業に取り組んでいます。

CHECK!! カミングアウトとアウティング

自分が性的少数者であることを人に打ち明けることをカミングアウトといいます。一方、本人以外の方が、性自認や性的指向を本人の許可なく他の人に伝えることをアウティングといいます。アウティングは重大な人権侵害であり、最悪の場合は生命に関わります。

もし、あなたがカミングアウトや相談を受けた場合、否定せず受けとめ、周囲と情報共有が必要な場合は、必ず本人同意の上で行いましょう。悪意をもって暴露する場合だけでなく、良かれと思って第三者と共有する場合も本人を傷つけてしまう場合があります。



参加してみよう!



でいます。詳しくは市ホームページをご覧ください。



ID: 4381

参加無料 いわみざわLGBTセミナー

内 LGBTの基礎知識を学び、性の多様性への理解を深めませんか

対 市内在住・在勤・在学の方

日 1月22日(日)

時 午後4時から6時

所 生涯学習センターいわなび(4西1)

講師 中谷衣里さん(NPO法人北海道レインボー・リソースセンター)

定 30人(申込順)

方 1月4日(水)から18日(水)までの間に、氏名(ふりがな)、住所、電話番号を電話、ファックス、Eメールまたはホームページのフォーム

申 市民連携室男女共同参画担当

当 ☎ 35・4271

FAX 23・9977

☎ danjo@i-hamanasu.jp



冬の事故を防ぐ



冬の生活には、冬ならではの危険がたくさん潜んでいます。特に降雪量の多いこの時期、雪が降る中での外出や日常的に行う除雪作業は、慣れてきて気が緩みがちです。今月号は、被害に遭わない、事故を起こさない、巻き込まれないための注意点を紹介します。問合先 除排雪対策本部 ☎ 22・8400

❗ 除雪車との事故を防ぐ

積雪が増えると、大きな道路ではもちろん、住宅街などでも除雪車を見かけることが多くなります。除雪車は乗用車と比べて死角が多く、近くを通る歩行者に気付きにくくなります。また、走行速度も遅いため、車を運転しているときの追突事故にも注意が必要です。作業中の除雪車を見かけたら、普段以上に気を付けて通行するようにしましょう。

❗ 雪下ろし事故を防ぐ

昨シーズンの雪による人的被害が報告された事故のうち、約4割は雪下ろし作業中の事故です。屋根の雪下ろしは、重大な事故につながる可能性がある非常に危険な作業です。安全に作業するためにも、今一度、作業手順や装備を確認しましょう。

詳しくは、雪下ろし安全ガイドをご覧ください



ID: 4413

国道・道道の除雪の問合先

【国道】

北海道開発局札幌開発建設部
岩見沢道路事務所（日の出北2）

☎ 22-4000

道路緊急ダイヤル # 9910

【道道】

空知総合振興局札幌建設管理部
岩見沢出張所（上幌向南1-2）

☎ 26-3011



作業前に確認

- 作業はなるべく2人以上で行う。やむを得ず1人で行う場合は、家族や近所の人に声をかけ、様子を見てもらう
- 暖かい日は避け、気温の低い午前中に作業を行う
- 強風や大雪など悪天候のときは作業をしない
- 体調が悪いときは作業をしない
- 準備運動をし、適度な休憩や水分補給をしながら行う
- 携帯電話を必ず持参する

作業中は

- ヘルメットを必ず着用する
- 用具を持って上り下りせず、ロープを使って上げ下げする
- はしごの足元をしっかりと固める
- 軽くて雪が付きにくいスコップやスノーダンブを使う
- 落雪に巻き込まれないよう、屋根の高い所から始める
- 屋根下が道路に面している場合は、通行人に十分注意する
- 危ないときはスコップなどを離して身を守る
- 経験や体力を過信しない

雪下ろし安全装備の貸し出し 無料

市は、屋根の雪下ろし作業中の事故を防ぐため、安全装備の貸し出しを行っています。

貸出道具 安全帯、金具付きロープ、ヘルメット

貸出日数 3日以内

申込先 身分証明書を持参し、防災対策室、北村・栗沢両支所、幌向サービスセンターへ

問合先 防災対策室 ☎ 35-4823



❗ 暴風雪被害を防ぐ

暴風雪による被害は、晴天から荒天へと急変したときに多くなります。テレビやラジオなどで悪天候の注意喚起があったときは、その時の天気が悪くても油断せず、最新の気象情報や道路情報などを確認しましょう。



暴風雪に遭遇してしまったら

屋外にいるとき

- 近くの建物に避難して天気の回復を待つ
- 歩行中は、風で飛ばされてくる物に注意する
- 肌の露出を少なくし、体温の低下を防ぐ

車を運転しているとき

【視界が悪くなったら】

- 交通の妨げにならない場所に駐車し、近くの建物に避難して天気の回復を待つ

【立ち往生してしまったら】

- 後続車からの追突を防ぐため、ハザードランプを点滅させ、停止表示板を置く
- ロードサービスや近くのお店、人家などに救助を求める
- 避難できる場所、救助を求められるお店や人家がないときは、警察・消防に連絡して救助を求める
- 車を置いて避難するときは、除雪や救助活動の妨げにならないよう、連絡先を書いたメモなどと車の鍵を車内に置いておく

【車内で救助を待つとき】

- 排気ガスによる一酸化炭素中毒を防ぐため、エンジンを停止する
- 防寒などでやむを得ずエンジンをかけるときは、マフラー（排気管出口）が埋まらないように定期的に除雪する
- 窓を開けて換気をしていても、風向きや窓の開き具合によっては一酸化炭素中毒になる場合があるので注意する

道路情報を入手しよう

北海道開発局では、国道・道道の規制情報や道路気象情報、道路画像情報を提供しています。外出時の参考にしてください。



車に備えておこう

- 防寒着、長靴、手袋
- スコップ
- けん引ロープ
- 毛布
- スノーブラシ

※ 普段からこまめに燃料を補給しておきましょう。

❗ 除雪機の事故を防ぐ

家庭用除雪機を使用する際は、次のことに注意しましょう。

- 作業中は、絶対に人を近づけない
- 雪詰まりを取り除くときは、エンジン停止し、必ず雪かき棒を使う
- エンジンをかけたまま離れない
- 後進するときは、足元や後方の障害物に気を付ける
- 安全装置を無効化しない

❗ 転倒事故を防ぐ

雪道は、気温や場所によってさまざまな状態があります。転んでけがをしないよう、危ない場所や歩き方などに注意しましょう。

こんな場所に注意！

- 横断歩道
- バスなどの乗降場所
- 店舗の出入口



- ツルツル路面でのポイント
- 小さな歩幅でそろそろ歩く
- 靴の裏全体を着けて歩く
- 急がず焦らず歩く



美園・駒園・南町方面	
担当区域	氏名
美園親睦会	下山田 清
美園第一町会、美園友の会	高橋 洋一
美園中央町会、美園第一町会	調整中
美園一心町会	野尻 昌子
美園町内会	伊東 広味
	田野 満
美園第二町内会	井上 朝子
	山本 裕
南町新光町会	小川 美紀子
	荒井 三義
南町中央町会	岩村 和子
南町第1町会	調整中
美園春風町会、美園南桜木町会	藤井 肇
南友町会	酒巻 正夫
新南町町会	木川 竹光
	大山 安男
新南町町会、南町第1町会	調整中
駒園町会	高松 好作
	竹中 泰則
駒園町会、並木町内会	阿部 郁美
駒園町会、美園自治会、駒園グランドハイイツ町会	横田 明

ふじ町・志文方面	
担当区域	氏名
下志文町会、金子町会	調整中
志文本町会	柳谷 美幸
	千葉 陸子
志文光和町内会	佐藤 克博
ふじ町内会	田中 哲男
ふじ町内会、メイプル町会	越智 博美
こぶし団地自治会、ふじ町内会	菊池 悦子
志文新町会、志文町会	佐藤 克彦
南が丘町内会	谷口 勝洋
上志文町会	加藤 和宣

北本町・元町・桜木方面	
担当区域	氏名
北本町会	能登 範子
	市村 正一
	出村 正幸
元町町会、元町中央町会	高沢 寿観
東和町内会、元町中の島町会	齋藤 文子
桜木町会、北栄町会	定塚 孝二
桜木団地町内会	寺地 りつ子

鳩が丘・東山・春日・緑が丘方面	
担当区域	氏名
鳩が丘町会	高橋 康博
	千葉 久美
	一柳 裕美子
東山町会	鶴川 貴子
	竹内 博
東山あずさ町内会、東山町会	板宮 克芳
見晴町内会	中村 照子
春日町第1町会	吉成 幸子
春日町第二町内会	小笠原 和子
春日町第3町内会	調整中
春日東栄町会	馬淵 ふさい
緑が丘第一町内会	堀江 節子
緑が丘町内会	菅原 秀治
	只野 美智子
駒沢町内会	山方 毅
グリーン団地町内会	佐藤 晴美

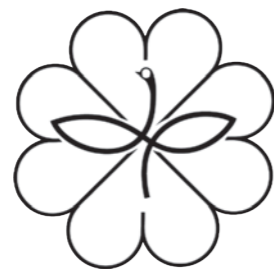

民生委員・児童委員のマーク

東町・栄町方面	
担当区域	氏名
東自治会、東町たんぼ町内会	朝倉 信子
東町はまなす町内会、なかよし町会	吉田 比呂子
東町はまなす町内会、東町1-6.7自治会	曳田 圭子
東町町内会、新東町団地自治会	長谷川 千代子
東町2・8町内会、新東町団地自治会、第3東町団地	高木 秀典
新東町団地自治会	石澤 明美
	市川 まゆみ
栄町会	角瀬 千恵子
	小川 真希子
	松本 すみ子
	寺島 あさみ
	調整中

北条丁目・緑町・西川町方面	
担当区域	氏名
北2条町会、鉄道アパート自治会	阿部 琴子
北3条町会	長内 孝子
北新町会	八重樫 知宏
	湊谷 義輝
若松第4町内会	宮本 ゆかり
若松第3町内会	北 敏之
若松第2町内会	宮川 留美子
若松第1町内会	今井 洋子
	海老 恵
若松西町内会	西岡 和代
緑町内会	建石 秀子
	今野 美枝子
西川町会	保科 春美
西川町会、緑町内会	鶴窪 研次

日の出方面	
担当区域	氏名
マムレ町会	飛岡 わかえ
日の出中央町内会	平山 宏明
日の出曙町内会	岩田 昌子
日の出親交会、日の出曙町内会	長井 徹雄
千草町会	山崎 瑞枝
	山ヶ鼻 正子
日の出南町会	森川 えみ子
	千石 師子
日の出台道住連合会、日の出中央連合町内会	調整中
日の出中央連合町内会、桜町内会	調整中
こぶし町会、日の出台東町会、宝水町会	年藤 莊四郎
日の出台東町会、日の出10丁目町内会	山田 紀子
日の出第1中央町会、日の出しらかば町会、日の出支庁こぶし町会	沼田 勝敏
駒が台町会、かえで第三自治会、かえで第四自治会、かえで第五自治会	金城 美幸
	梅田 絹子
第2かえで町内会、さつき町会	佐藤 克二
若駒町内会、日の出町会	森田 悦子
第3かえで町内会、かえで第一自治会、かえで第二自治会、かえで第六自治会	佐藤 昌子
若駒町内会、ウッディヒル日の出町内会	調整中

地域の民生委員・児童委員が、12月に改選されました。今月号は、新たに委嘱された221人の民生委員・児童委員を紹介します。

今後3年間、高齢者や障がいのある方、子育て中の方など、皆さんからの相談を受け、行政機関とのパイプ役として活動します。

プライバシーは守られますので、お気軽に地域の委員にご相談ください。

なお、各委員の連絡先などはお問い合わせください。

問合せ先 福祉課総務グループ
☎ 35・4107

西条丁目・大和方面	
担当区域	氏名
新和町会	伊澤 明美
清和連合町会	須田 理恵子
	出口 栄子
清和連合町会、若葉町内会、一茶町会	伊藤 弘子
緑清町会、宮下町2丁目親睦会	木下 寿美子
宮の下町会	村上 良夫
宮の下町会、13条親睦会	酒井 和子
宮の下町会、並木町内会、九条町会	浦田 守
第五町内会	調整中
中央町会	調整中
第7区民友会	小嶋 順子
平和町会	江良 たか子
平和町会、三和町会、6条中央町内会	金田 久江
西町会	長谷川 ひろ子
	佐々木 明美
南町親睦会	藤谷 智恵子
	仁志 貴久江
幸町内会	松田 美羽音
	金山 美津子
新9条町会	松村 進
	長谷 富美子
稲穂町内会	柴田 真由美
	石川 和彦
	川崎 まり子
やまと町内会	吉田 享
	森 公子
	花木 康太郎
	田中 雅範

東条丁目方面	
担当区域	氏名
第二区会	二口 秀子
	東島 優子
東友会、東親和会	調整中
第6町会	武藏 容子
利根別第一町会	岡田 知恵子
	川戸 藤枝
利根別中央町会	上田 ひとみ
利根別第二町会	調整中
利根別第三町会	佐藤 恵子
	寺崎 典子
	向出 美保子
暁町内会	内村 久美子
慈光台町会	前橋 アサ子
第3町会、東むつみ町内会、コスモコーラス自治会	五十嵐 千恵子
七一町会、西1丁目町会、親和会、松の実町会、互輪町会、あゆみ町会、わかば中央自治会	今 敬子
	松岡 瑞翔
若葉親交会、栄和会、笹の子町会、東むつみ町内会	徳重 千尋
	原 六郎
7条東町内会	古田 真知子
宮下1丁目町会	辻 宏
アカシヤ町内会	古宮 新喜
しらかば団地自治会、東しらかば町会	坂口 美恵子
ますみ町会	調整中

民生委員・児童委員

いちばん身近な地域の相談員を「紹介」

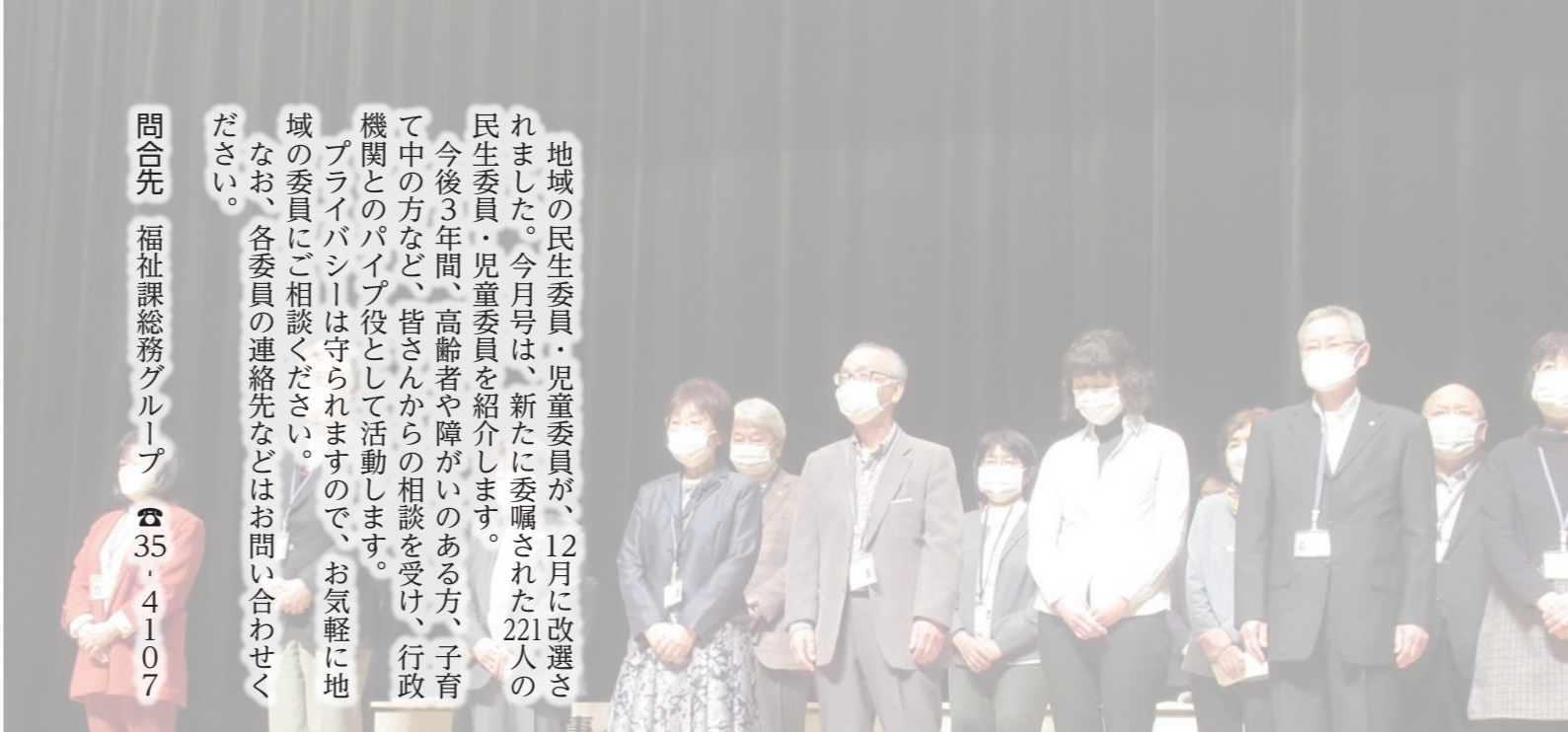

栗沢方面	
担当区域	氏名
栗沢町本町連合会、必成すずかけ団地連合会	千葉 猛
栗沢町本町連合会	崎田 真慈 一柳 庄司
栗沢町本町連合会、旭ヶ丘町内会、緑ヶ丘町内会、栗沢栄団地町会	本村 勝
砺波町会、栗部町会	朝山 清一
北斗町会	鎌倉 利雄
越前町会、自協町会	高柳 賢司
必成町会	飛渡 美知子
幸穂町会	渡部 裕美
小西町会、岐阜町会	有澤 晴雄
最上第一町会、最上第二町会	羽山 義人
最上北栄町会、ひばりヶ丘連合会	山田 幸雄
弥生ヶ丘町会	大森 登子
加茂川町会、栗丘町会	佐伯 佳代子
由良町会、耕成町会	籠島 和義
茂世丑町会	浦端 勝美
上幌町会、宮村町会	砂田 雄一
美流渡町内会	白井 悟
	堤 理光
	秋葉 幸子 武田 明夫
美流渡町内会、上美流渡町内会	岡田 博孝
万字町会	今川 準水
	芳賀 威

稔・大願・峰延方面	
担当区域	氏名
稔町会	辰田 巖
	山崎 正幸
大願町会	渋谷 智治
峰延町会	山本 繁光

朝日・奈良・毛陽方面	
担当区域	氏名
朝日町内会	盛川 裕美
美流渡町内会、毛陽・清水連合町会	五十嵐 道子
毛陽・清水連合町会	東井 朝子

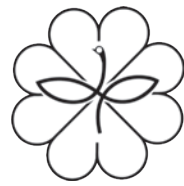

北村方面	
担当区域	氏名
豊正町会	馬場 健
豊里町会	北村 京子
中央町会	神原 千晶
美唄達布町会、幌達布町会	山本 一昭
砂浜町会	中川 里恵
赤川町会	小山 博士
赤川町会、北村栄町町会	田中 美智子
北村栄町町会	尾高 哲夫
	畑 孝子
中小屋町会、北村大願町会	坂井 勇二

上幌向・幌向方面	
担当区域	氏名
上幌向町会	田中 充子
	寺地 明夫
	永田 純一
	山口 あけみ 三輪 多美子
ひばり町内会	安井 孝義
御茶の水町会	坂上 信市
幌向第9町内会	厚海 麻由美
幌向第11町内会、幌向第13町内会	吉田 美伊子
幌向第15町内会	前田 なみ子
幌向第1町内会、幌向第2町内会、幌向第5町内会、幌向町会	安田 昌幸
幌向第18町内会、幌向第20町内会、幌向第21町内会	沖田 和幸
幌向第6町内会	平井 優章
幌向第6町内会、幌向第23町内会	辻 雅行
幌向第21町内会、幌向第22町内会	西 亦 亜希子
幌向第24町内会	菅原 真弓
	渡部 幸子
幌向第17町内会、幌向第19町内会	菊地 喜博
幌向第23町内会	加我 公夫
幌向第15町内会	石澤 よし江
中幌向町会、双葉町会	島田 政俊

主任児童委員

主任児童委員は、児童に関することを専門的に担当します。

担当区域	氏名	担当区域	氏名	担当区域	氏名
利根別地区、東部地区の一部、北盛地区の一部	藤本 広子	春日地区、緑が丘地区、鳩が丘地区の一部	柳田 美枝	幌向地区、上幌向地区	鷹島 実喜代
	調整中		五十嵐 晴美		荒木 朋子
宮の下地区、鳩が丘地区の一部、東部地区の一部、南部地区	小川 恵子	北盛地区の一部、北地区、若松地区、北東地区の一部	山田 美香子	志文地区、南東地区	前田 真紀
	谷本 里美		高岡 いづみ		高田 良子
西部地区、中央地区	東 真理子	東地区、新東地区、北東地区の一部	葛西 敦子	北村地区	内田 和江
	中川 美愛		調整中		釣部 信子
駒園地区、南町地区、美園地区	宮岡 理緯子	日の出地区、日の出地区	夏井 麻衣子	栗沢地区	古田 公美
	坂井 みづほ		厚谷 良江		日笠 真知子

国民健康保険加入者の皆さんへ

特定健康診査

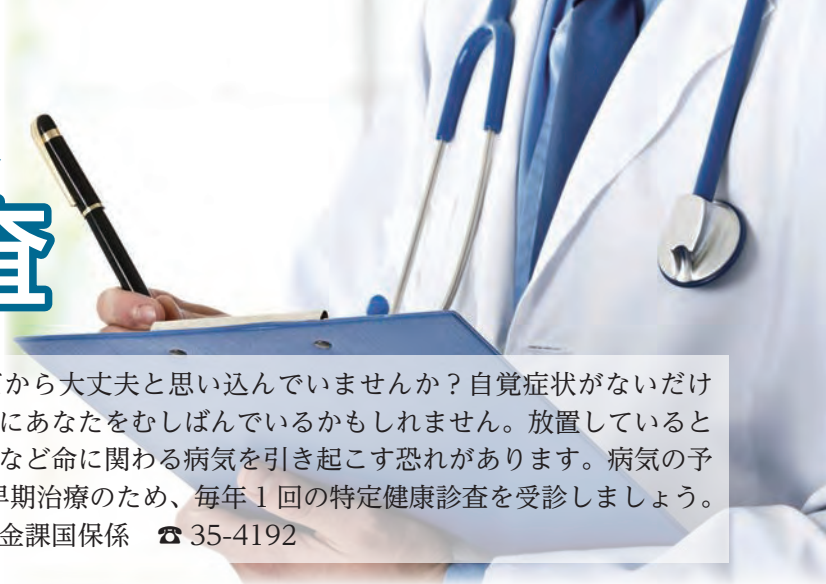

自分は健康だから大丈夫と思い込んでいませんか？自覚症状がないだけで、病気は静かにあなたをむしばんでいるかもしれません。放置していると糖尿病や脳卒中など命に関わる病気を引き起こす恐れがあります。病気の予防、早期発見・早期治療のため、毎年1回の特定健康診査を受診しましょう。
問合先 医療年金課国係 ☎ 35-4192

特定健康診査は、生活習慣病の予防のため、メタボリックシンドロームに着目して行う検査です。受診結果から、生活習慣病のリスクが高く、生活習慣の改善による予防効果が期待できる方をサポートする特定保健指導も行っています。詳しくは、広報いわみざわ5月号折り込みの健診ガイドブックをご覧ください。

対象 40歳から74歳の国民健康保険加入者

受診期間 3月31日(金)まで

健診内容 診察および問診、身長・体重・腹囲測定、血圧測定、尿検査、血液検査

特定保健指導も受けましょう！

特定健康診査を受診した方で、腹囲や血糖、脂質などいくつかの基準に該当する方は、保健師や管理栄養士などの保健指導（面接、食事指導）を受けることができます。生活習慣の改善の支援を受けることで、健康寿命を延ばすことにつながります。対象の方には個別に案内を送付しています。



岩見沢市の特定健康診査の受診率は、北海道や全国の平均と比較して大きく下回る状況が続いているため、国からの補助金が減額されています

かかりつけの病院で検査を受けている方へ みなし健診にご協力を

みなし健診とは、定期通院している国民健康保険加入者が、本人の同意のもと、医療機関で受けた検査結果を国民健康保険へ提供することで特定健康診査を受診したものとみなす仕組みです。

対象者には案内はがきを送付します。みなし健診に同意していただける方は、問診票と本人同意欄に記入し、記載された医療機関にお持ちください。なお追加で尿検査を実施する場合がありますが、費用は掛かりません。

対象 国民健康保険に加入しており、令和4年度に特定健診や人間ドック、脳ドックなどを受ける予定がない方



特定健康診査の受診に加え、みなし健診への同意、職場などでの健診結果の提供でも特定健康診査の受診率を上げることができます。健康のためだけでなく、保険料の上昇を抑えるためにもぜひご協力ください



事業主健診や個人で健診を受けている方へ

市は、国民健康保険に加入し、職場などで健診を受けた方に健診結果の提供をお願いしています。提供方法など、詳しくは市ホームページをご覧ください。



ID: 9132

特別会計

特定の収入があり、目的ごとに使い道をはっきりさせるための会計です。



会計別	歳入総額	歳出総額	差引額
国民健康保険費	90億5,412万円	87億6,451万円	2億8,961万円
公共用地等造成費	2,121万円	1億4,565万円	△1億2,444万円
公設卸売市場費	3,678万円	3,615万円	63万円
高等学校費	5億5,399万円	5億5,355万円	44万円
企業用地造成費	2,848万円	405万円	2,443万円
農業集落排水事業費	2億6,178万円	2億6,133万円	45万円
介護保険費	89億3,166万円	84億5,718万円	4億7,448万円
後期高齢者医療費	14億1,285万円	14億1,137万円	148万円
合計	203億87万円	196億3,379万円	6億6,708万円

企業会計

民間企業と同じように、料金などの収益で運営する会計です。

各企業会計	収入	支出	差引	
病院事業	収益的	127億4,025万円	124億6,994万円	2億7,031万円
	資本的	4億3,527万円	10億5,353万円	△6億1,826万円
水道事業	収益的	16億9,873万円	17億7,832万円	△7,959万円
	資本的	4億9,743万円	12億6,748万円	△7億7,005万円
下水道事業	収益的	30億6,994万円	25億3,655万円	5億3,339万円
	資本的	12億373万円	20億959万円	△8億586万円

収益的 病院診療報酬、水道料金、下水道使用料などの収入と人件費や維持管理費など事業の運営に必要な支出
資本的 企業債など財源となる収入と、将来の営業活動に備えて行う施設の整備などの支出



【病院事業】

- 市立総合病院
1日平均 入院 289人 外来 788人
- 市立栗沢病院
1日平均 入院 47人 外来 44人

【水道事業】

給水戸数	43,068戸
給水人口	77,454人
総配水量	9,396,238m ³
1日平均配水量	25,743m ³

【下水道事業】

処理区域面積	2,364ha
普及率	88.1%
水洗化率	99.2%
処理水量	10,942,202m ³

財産

市有財産の状況 (令和3年度末)

建物	548,503m ²
土地	28,933,511m ²
山林	17,061,897m ²
機械器具(車両)	217台
基金	
土地	494,145m ²
現金	135億1,651万円
有価証券	4,572万円
出資による権利	4億3,546万円

市税の負担状況

金額	8,491,659,500円
1人当たり	109,553円
1世帯当たり	206,198円
令和4年3月31日現在	
人口	77,512人
世帯数	41,182世帯



借金

市債の残高 (令和3年度末)

各会計	現在高
一般会計	639億1,464万円
特別会計	3億4,446万円
公共用地等造成費	1,394万円
高等学校費	4,938万円
農業集落排水事業費	2億8,114万円
合計	642億5,910万円

いわみざわの家計簿

問合せ 財政課予算グループ ☎ 35-4842

市は、4月から翌年3月までの1年間を一区切りにした会計年度ごとに、皆さんが納めた税金などの入ってくるお金(歳入)と、それをどのように使うか(歳出)を決める予算を組み立て、議会の議決を得てさまざまな事業を行っています。そして、年度の最後に歳入と歳出、預金や借金の状況を明らかにする決算を行い、議会の承認を受けています。今月号は、一般会計、特別会計、企業会計の令和3年度の決算の内容と令和4年度の予算の執行状況をお知らせします。

令和3年度 決算

一般会計

福祉事業や道路の整備など、市の基本的な事業の会計です。

歳入 566億1,416万円

歳出 561億3,779万円

地方交付税 158億9,326万円 国(国税など)からの交付金	28.1%
前年度比 特別定額給付金事業の終了などにより、34億7,573万円減	
国庫支出金 114億4,892万円 使い道を特定された国からの補助金など	20.2%
市税 84億9,166万円 市民税、固定資産税など	15.0%
市債 67億6,530万円 長期的な借入金	12.0%
前年度比 市役所新庁舎の建設などにより、2億7,180万円増	
道支出金 37億4,112万円 使い道を特定された北海道からの補助金など	6.6%
諸収入 26億4,865万円 貸付金の償還金など	4.7%
その他 76億2,525万円 各種交付金、保育料や学校給食費、市営住宅の家賃など	13.4%

民生費 146億3,420万円 児童・高齢者・障がい者福祉、生活保護など	26.1%
総務費 136億407万円 住民票の発行などの一般的な事務	24.2%
前年度比 特別定額給付金事業費補助金の終了などにより、59億825万円減	
土木費 64億5,652万円 道路・公園・市営住宅の整備、除排雪など	11.5%
公債費 57億2,118万円 借入金の元金と利子の返済	10.2%
教育費 47億3,356万円 小・中学校教育、生涯学習など	8.4%
衛生費 41億8,155万円 ごみ処理、健康診断など	7.5%
農林水産業費 22億5,754万円 農業・林業・畜産の振興など	4.0%
商工費 18億7,959万円 商工業の発展、観光の振興など	3.3%
消防費 12億3,094万円 消防署などの運営	2.2%
その他 14億3,864万円 議会、公社への貸し付けなど	2.6%

収入と支出の差引額 4億7,637万円(財政調整基金へ積み立て 1億9,902万円、令和4年度へ繰り越し 2億7,735万円)



健全化判断比率など

自治体の財政状況を示す指標である健全化判断基準は、いずれの指標も基準を下回っており良好な水準です。これらの数字を上回った場合は、財政再建が必要となります。

市の借金である市債残高は増加傾向にありますが、交付税算入のある「良質な地方債」を中心に借り入れるなど、健全な財政運営に努めています

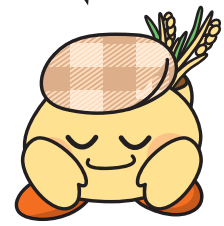

健全化判断比率			
指標名	岩見沢市	早期健全化基準	財政再生基準
実質赤字比率 一般会計等の赤字を市税などの財政規模と比較する割合	黒字	12.08%	20%
連結実質赤字比率 一般会計のほか、特別会計、企業会計すべての会計の赤字を市税などの財政規模と比較する割合	黒字	17.08%	30%
実質公債費比率 財政規模に対する借入金の返済額およびこれに準じる額の割合	9.4%	25%	35%
将来負担比率 一般会計の借入金や将来支払っていく可能性のある負担などの割合	75.4%	350%	

資金不足比率		
指標名	会計名と割合	経営健全化基準
資金不足比率 国民健康保険費、介護保険費、後期高齢者医療費を除く特別会計と企業会計の資金不足を料金収入の規模と比較する割合	資金不足が生じている会計はありません	20%

令和4年度 予算の執行状況 令和4年4月1日～9月30日

一般会計・特別会計

市債の現在高

区分	予算額	収入済額	収入率 (%)	執行済額	執行率 (%)	
一般会計の合計	509億3,376万円	201億8,137万円	39.6	198億5,544万円	39.0	
特別会計	国民健康保険費	90億708万円	38億9,663万円	43.3	32億7,921万円	36.4
	公共用地等造成費	1億3,399万円	320万円	2.4	1億2,632万円	94.3
	公設卸売市場費	3,934万円	2,297万円	58.4	2,251万円	57.2
	高等学校費	5億6,736万円	2億5,869万円	45.6	2億5,606万円	45.1
	企業用地造成費	941万円	2,630万円	279.5	74万円	7.9
	農業集落排水事業費	2億4,514万円	1,325万円	5.4	9,572万円	39.0
	介護保険費	95億7,831万円	39億9,976万円	41.8	35億5,664万円	37.1
	後期高齢者医療費	15億1,149万円	4億1,108万円	27.2	3億7,123万円	24.6
	合計	210億9,212万円	86億3,188万円	40.9	77億843万円	36.5

一般会計	611億5,640万円
特別会計	3億2,794万円

企業会計

病院事業会計		
収益的	収入	51億4,958万円
	支出	57億3,224万円
資本的	収入	147万円
	支出	3億8,378万円

水道事業会計		
収益的	収入	10億4,828万円
	支出	4億9,541万円
資本的	収入	0円
	支出	3億8,928万円

下水道事業会計		
収益的	収入	8億6,748万円
	支出	3億9,624万円
資本的	収入	7,281万円
	支出	3億9,883万円

みんなの ひろば

3月号の応募期間は、
1月4日から31日まで

時 1月17日から2月21日
 までの毎週火曜日
 ※天候により中止となる場合
 がありますので、当日午前
 9時30分以降にお問い合わせ
 ください。
所 午前10時から正午
 東山公園陸上競技場（総

無料
歩くスキー体験教室
 健ポ

参加者募集

新型コロナウイルスの影響により中止・延期となる場合があります。また、マスク着用などの条件がある場合がありますので、各問合せ先にお問い合わせください

サークル名	えんどう囲碁教室こどもコース
内容と連絡先	5歳から高校生までの囲碁教室 ☎ 080-5424-0569 遠藤さん
活動日時	毎週火・金曜日 15:30～18:00 毎週土曜日 14:00～17:00
活動場所	火曜日 インターネット教室 金曜日 囲碁サロン美園天元（並木町35） 土曜日 イベントホール赤れんが（有明町南1）

会員募集

合公園4）
 各日10人（申込順）
持 マスク、汗拭きタオル、飲み物
 ※用具は無料で貸し出しします。
申 大和さん
問 ☎ 090・6999・7275
 ※当日申し込み可。

作品紹介

写真

夫婦仲良く



木村 恵さん

12年ぶりに貯水した大正池、水鳥もお帰り！



田崎 保明さん

俳句

三が日酒とスキーと念仏ぞ

岸村無量さん

短歌

蕎麦打ちの一途な所作の清廉さ背すぢ伸ばしてゆつくりいたたく
 嘆き事理不尽不安書きつづる切手不要の己への手紙
 佐藤和子さん

花言葉「恋の喜び」アザレアのわれ先勝ちに微笑み咲きぬ
 寺西勝子さん

熟達「手刻み」継ぐと十九歳ノミ握る手の青の決意よ
 竹中勝幸さん

後満枝さん

「催し」「参加者募集」「会員募集」は、申し込み順に掲載します。紙面の都合上、応募のあったすべてを掲載できない場合があります。なお、開催日または申込期限が4月1日から4日のものは3月号での掲載となります。

情報 ひろば

新型コロナウイルスの影響により中止・延期となる場合があります。また、マスク着用などの条件がある場合がありますので、各イベントの問合せ先にお問い合わせください。

趣味・教養

栗沢フラインガルテン 各種教室
【そば打ち教室】
1月14日・28日、2月11日・25日、3月11日・25日（いずれも土曜日）
午前10時から正午
1千円
【豆腐づくりを一緒に！】
1月15日（月）、2月12日

市役所 23-4111 (代表)
北村支所 56-2001
栗沢出張所 45-2411
幌向出張所 26-3296
朝日町出張所 46-2192
美流渡出張所 46-2311
有明交流プラザサービスセンター 31-0012

市民園芸講座

【折り紙でバラをつくろう 初級】
1月15日（日）
講師 パラ園スタッフ
15人（申込順）
無料

赤十字の心肺蘇生とAEDの講習（赤十字救急法基礎講習）

【いずれも】
各日8人（申込順）
エプロン、バンドナ、手拭きタオル、持ち帰り用の容器
【いずれも】
500円
（日）、3月12日（日）
午後1時から3時
【いずれも】
1千円（材料費）
筆記用具、スケッチブック、パレット、丸筆（大と小）
【いずれも】
午前10時から正午
【いずれも】
1月1日（祝）から前日までに、室内公園色彩館（いわみざわ公園内）へ
25・6111

いわみざわDV防止セミナー

赤岩見沢市地区事務局（福祉課総務グループ内）へ
35・4107
【無料】
DVの仕組みや現状を学び、自分ごととしてDV問題に向き合い、できることを考えてみませんか
【対】
市内在住・在勤・在学の方
【日】
1月29日（日）
午後2時から4時
【所】
生涯学習センターいわなび（4西1）
講師 山崎菊乃さん（NPO 法人女のスペース・おん代表理事）
【定】
30人（申込順）
【方】
1月4日（水）から25日（水）の間に、氏名（ふりがな）、住所、電話番号を電話、ファックス、Eメールまたは市ホームページのフォームで
【申】
市民連携室男女共同参画担当 35・4271
FAX 23・9977
danjo@i-hamanasu.jp

【対】
誰でもできる、AED（自動体外式除細動器）を用いた心肺蘇生などの一次救命措置
【日】
1月21日（土）
15歳以上
【時】
午前9時から午後3時30分
【所】
広域総合福祉センター（11西3）
【定】
15人（申込順）
1千500円（教材費・保険料）
【申】
1月12日（木）までに、日



暮らし

マイナンバーカード関係手続きの休日・夜間窓口
【休日窓口】
1月8日（日）・22日（日）
午前9時から正午
【夜間窓口】
毎週水曜日（当面の間）
午後5時30分から7時
【いずれも】
市民サービス課市民係
※予約することで待ち時間なく手続きができます。
なお、マイナポイントに関する手続きは予約できません。
マイナンバー専用ダイヤル
24・7588

水道の凍結に注意しましょう

解氷を試みても水が出ないときは、市指定水道工業者に相談してください。凍結修理費用は自己負担です。凍結の恐れがある日は、修理が大変混み合うため、すぐに対応できない場合があります。

問合せ先 業務課給排水係 ☎35-4729

日程	当番業者	日程	当番業者
1月1日（祝）	共進工業（株）（4東12）☎22-0336	1月14日（土）	（株）クリーンシステム（大和3-4）☎25-7505
2日（休）	北海管工（株）（7西15）☎22-1369	15日（日）	（株）くりねん（栗沢町本町83）☎45-2358
3日（火）	（有）サークル暖房（7西11）☎22-1294	21日（土）	共進工業（株）（4東12）☎22-0336
7日（土）	瓜生設備工業（株）（8東6）☎22-2854	22日（日）	北海管工（株）（7西15）☎22-1369
8日（日）	（株）空知総合企画（東町666）☎25-7683	28日（土）	（株）空知総合企画（東町666）☎25-7683
9日（祝）	まこと設備工業（株）（緑が丘3）☎31-5297	29日（日）	まこと設備工業（株）（緑が丘3）☎31-5297

税金

令和5年度固定資産（償却資産）の申告について

固定資産の一つである償却資産（事業のために用いることができる構築物、機械、装置、工具、器具、備品など）を持っている、市内で事業を行っている会社または個人の方は、令和5年1月1日時点の償却資産の状況を申告してください。

業種	償却資産の例
共通	パソコン、複写機、冷暖房機、広告看板、舗装路面、外構工事など
喫茶・飲食店	テーブル、椅子、厨房用品、冷蔵庫、冷凍庫など
理美容業	理容椅子、シャンプー台、洗面設備、鏡、サインポールなど
医療・薬局業	ベッド、レントゲン装置、歯科診療ユニットなど
小売業	ショーウィンドー、陳列ケース、レジスターなど
不動産貸付業	門扉、塀、FFストーブ、カーポートなど
土木・建設業	ブルドーザー、パワーショベル、その他大型特殊自動車など
農業	ビニールハウス、農業用機械、農業用器具など

※家屋として評価されているもの、自動車税または軽自動車税の課税対象となるものは除く。
申告方法 昨年まで申告している方は、1年間の償却資産の増加・減少を申告してください。また、昨年と変更の無い場合や廃業した場合なども申告が必要です。令和5年度から初めて申告する方は、令和5年1月1日現在で所有している全資産を記載してください
申告期限 1月31日（火）
申告・問合せ先 税務課資産税グループ ☎35-4032
※北村・栗沢両支所のほか、郵便、電子申告（eLTAX）でも申告を受け付けます。

福祉

【懐かし】
右手人差指をこめかみにあて、5指を揺らせながら右へ動かす。
今月の手話
※出典「わたしたちの手話学習辞典1」全日本ろうあ連盟発行。
福祉課障がい者福祉グループ ☎35・4112



【健康】
健康チェックの日
【健ポ】
脚の筋力、骨健康度、体組成、血圧などを測定し、その結果を基に保健師や管理栄養士がアドバイスします
1月24日（火）・31日（火）
午前10時から午後5時
※歯科相談は正午まで。
いわみざわ健康ひろば（3西4 第2ポルタビル）

【無料】
クチトレ・フォロアップ・レッスン
【健ポ】
目標を持ってクチトレを正しく使用し、効果を出るためのレッスン
1月26日（木）
午後1時30分から2時
※午後1時15分から30分の間は、クチトレを持っていない人向けの説明を行います。
いわみざわ健康ひろば（3西4 第2ポルタビル1階）
15人（申込順）
※げんき発見ドックに申し込んでいる人は参加できません。
1月20日（金）までに、岩見沢保健センター（4西3 であえーる岩見沢3階）へ
25・5540

【無料】
脳イキイキ度チェック
【健ポ】
神経心理機能テスト、生活の指導、認知症予防のレクリエーション
1月20日（金）までに、岩見沢保健センター（4西3 であえーる岩見沢3階）へ
25・5540

キラリ! その瞬間

市内のできごとをお伝えします!



12月3日(土)
学校給食用パンの無料配布



12月4日(日)
パパといっしょ!



12月11日(日)
クリスマス オカリナコンサート



12月17日(土)
来夢まるごとクリスマス

人の動き (令和4年11月30日現在)

●住民基本台帳	人口	男	35,915人	(前月比 - 57)
		女	40,953人	(前月比 - 65)
	総数		76,868人	(前月比 - 122)
	世帯数		41,095世帯	(前月比 - 54)

岩見沢市役所

☎ 068-8686 北海道岩見沢市鳩が丘1丁目1番1号
☎ 0126-23-4111 (代表) FAX 0126-23-9977
ホームページ

<https://www.city.iwamizawa.hokkaido.jp>



Twitter



Facebook



Instagram



LINE



発行・編集 岩見沢市総務部秘書課広報係

広報 クイズ

プレゼント

正解者の中から抽選で10人に図書カード500円分をプレゼント

問題

これまでの`成人の日記念式典、の名称を変更し、年度内に20歳に達する方を対象とした`二十歳の□□□、を開催します。
□に当てはまる言葉をお答えください。

締め切り 1月20日(金) (必着)

応募方法

はがき(住所左記)、市ホームページのフォーム(QRコード右記)、ファックス(0126-23-7731)、Eメール(pr@i-hamanasu.jp)で、●クイズの答え ●住所●氏名●年齢●電話番号●広報紙に関するご意見・ご要望を必ず記入し、総務部秘書課広報係へ。当選者の発表は、発送をもって代えさせていただきます。12月号の正解は親子でした。



いきいきカレンダー

救急急病 当番医

診療
時間

土曜日 午後1時～6時
日曜・祝日 午前9時～午後6時

当番医は、変更になる場合があります。テレフォンサービス ☎23-5153(土・日曜日、祝日のみ対応)で確認を。

夜間・休日の医療は岩見沢市医師会の協力により支えられています。

12/29 ㊤	歯科および夜間急病を含む、年末年始(12月30日から1月3日)の当番医は次のとおりです。 ※12月31日から1月3日まで夜間急病センターはお休みです。 歯科の診療時間 午前9時～午後5時(12月31日は午前9時30分から)
12/30 ㊤	当番医 内科系:はくま内科呼吸器内科(7東6) ☎31-5030 外科系:岩見沢北翔会病院(10西21) ☎32-2188 歯科:川野歯科医院(8西19) ☎24-8383
12/31 ㊤	当番医 内科系:得地内科医院(3西6) ☎23-1515 外科系:6条整形外科クリニック(6西1) ☎22-3128 小児科系:あくつこどもクリニック(10西4) ☎33-8000 歯科:デンタルオフィス友愛(大和4-8 イオン岩見沢店内) ☎23-1551 夜間急病:岩見沢市立総合病院(9西7) ☎22-1650
1 ㊤	当番医 内科系:竹内内科循環器科(美園5-3) ☎22-2273 外科系:岩見沢脳神経外科(8西19) ☎20-1001 歯科:へんみデンタルクリニック(幌向南1-3) ☎35-7164 夜間急病:岩見沢市立総合病院(9西7) ☎22-1650
2 ㊤	当番医 内科系:岩見沢市立総合病院(9西7) ☎22-1650 外科系:岩見沢市立総合病院(9西7) ☎22-1650 小児科系:岩見沢市立総合病院(9西7) ☎22-1650 歯科:三嶋歯科医院7条院(7西5) ☎23-7733 夜間急病:岩見沢市立総合病院(9西7) ☎22-1650
3 ㊤	当番医 内科系:北海道中央労災病院(4東16) ☎22-1300 外科系:北海道中央労災病院(4東16) ☎22-1300 歯科:東町歯科クリニック(東町1-6) ☎23-6480 夜間急病:北海道中央労災病院(4東16) ☎22-1300 献血 ナビ
4 ㊤	マイナンバーカード関係手続きの夜間窓口 P20 献血 ナビ
5 ㊤	としょかん福袋 12月号 P20
6 ㊤	健康ひろばフードデイ「血糖値が気になる方のヘルシー料理」12月号 P17 おしゃべりルームとことこ P22 弁護士による法律相談 ナビ
7 ㊤	当番医 内科系:東町ファミリークリニック(東町1-8) ☎24-5771 外科系:岩見沢北翔会病院(10西21) ☎32-2188 絵本の読み聞かせ P23
8 ㊤	当番医 内科系:中央医院(6西6) ☎22-0472 外科系:北海道中央労災病院(4東16) ☎22-1300 小児科系:さとうキッズクリニック(大和1-9) ☎20-0310 令和5年 岩見沢市二十歳のつどい P4 マイナンバーカード関係手続きの休日窓口 P20
9 ㊤	当番医 内科系:石塚内科医院(5東11) ☎22-1718 外科系:倉増整形外科(2西7) ☎22-0288
10 ㊤	8・9か月児健康診査 P22 火曜落語 上映会「初天神」「竹の水仙」 P23 家事相談 ナビ 行政相談委員会による行政相談 ナビ
11 ㊤	マイナンバーカード関係手続きの夜間窓口 P20 絵本の読み聞かせ P23
12 ㊤	1歳6か月児健康診査 P22 坂内楓・尾形心優二人展「何をお探しですか?」～お人形たちの仕立て屋さん～ P22 人権困りごと相談 ナビ
13 ㊤	おしゃべりルームばぶばぶ P22
14 ㊤	当番医 内科系:竹内医院(6西2) ☎22-0134 外科系:かまだクリニック(3西4) ☎24-8910 栗沢クラインガルテン各種教室「そば打ち教室」 P20 図書館シアター「忍たま乱太郎の宇宙大冒険～土星の段・宇宙の果ての段～」 P23

15 ㊤	当番医 内科系:森川内科クリニック(6東1) ☎33-5600 外科系:岩見沢市立総合病院(9西7) ☎22-1650 小児科系:岩見沢市立総合病院(9西7) ☎22-1650 栗沢クラインガルテン各種教室「豆腐づくりを一緒に!」 P20 市民園芸講座「折り紙でバラをつくろう 初級」 P20
16 ㊤	行政相談委員会による行政相談 ナビ
17 ㊤	4・5か月児健康診査 P22
18 ㊤	マイナンバーカード関係手続きの夜間窓口 P20 家庭教育指導者活用講座「牛乳パックでこもの作り」 P22 税理士による税の相談 ナビ
19 ㊤	冬期室内硬式テニス教室 P23
20 ㊤	おしゃべりルームとことこ P22 企画展「教育美術展～未来の画家のたまごたち～」 P23 弁護士による法律相談 ナビ
21 ㊤	当番医 内科系:はくま内科呼吸器内科(7東6) ☎31-5030 外科系:ごうだ整形外科(大和3-9) ☎32-5050 赤十字の心肺蘇生とAEDの講習(赤十字救急法基礎講習) P20 こども食堂げんき P22 絵本の読み聞かせ P23
22 ㊤	当番医 内科系:おなかのクリニック(9東1) ☎25-5505 外科系:北海道中央労災病院(4東16) ☎22-1300 小児科系:あくつこどもクリニック(10西4) ☎33-8000 いわみざわLGBTセミナー P9 市民園芸講座「飾ったのしい植物画～観葉植物編～」 P20 マイナンバーカード関係手続きの休日窓口 P20
23 ㊤	
24 ㊤	健康チェックの日 P21 家事相談 ナビ
25 ㊤	マイナンバーカード関係手続きの夜間窓口 P20 3歳児健康診査 P22 絵本の読み聞かせ P23 献血 ナビ 家庭生活相談 ナビ
26 ㊤	クチトレ・フォローアップ・レッスン P21 高土居莉乃・岩佐知里「木ようび」 P23 行政相談委員会による行政相談 ナビ 社会保険労務士による労働相談 ナビ 市税、国保料、後期高齢者医療保険料、介護保険料 ナビ
27 ㊤	おしゃべりルームばぶばぶ P22
28 ㊤	当番医 内科系:松藤医院(2西5) ☎22-3251 外科系:岩見沢北翔会病院(10西21) ☎32-2188 令和4年度一年生展「初陣」 P23 令和4年度一年生展「初陣」ライブペイント P23 図書館シアター「旅立ちの島唄～十五の春～」 P23
29 ㊤	当番医 内科系:石川内科循環器クリニック(4西7) ☎33-5005 外科系:6条整形外科クリニック(6西1) ☎22-3128 小児科系:出口小児科医院(7西5) ☎22-3570 市民スキー・スノーボード大会 12月号 P20 狩猟免許試験「予備講習会」12月号 P21 いわみざわDV防止セミナー P20 市税、国保料、後期高齢者医療保険料、介護保険料、水道料金、下水道使用料の納付相談 ナビ
30 ㊤	
31 ㊤	健康チェックの日 P21

救急車の
適正利用に
ご協力を

【こんなときは、すぐに119番】

●ろれつがまわらない ●突然のしびれ ●呼吸困難

【こんなとき、本当に救急車が必要ですか?】

●病院が分からない ●入院予定日だから ●早く診察できる

全国版救急受診アプリ

Q助



ご利用ください

夜間急病センター

(10西3) ☎25-3000

診療時間 午後6時～午前0時(土・日曜日、祝日を問わず)

診療科目 内科・小児科(その他の科目はご相談ください)

新型コロナウイルス感染症の検査は実施していません。また、発熱症状がある方で受診を希望する場合は、事前に電話連絡してください

いきいきナビ

岩見沢保健センター（4西3 であえーる岩見沢3階） ☎25-5540

子育て総合支援センター（4西3 であえーる岩見沢3階） ☎22-3337

健ポ…健康ポイント対象事業

各種予防接種 接種料は無料

区分	対象	指定医療機関名
百日せき・ジフテリア・破傷風・不活化ポリオ 4種混合ワクチン	生後3カ月～90カ月未満児で、3種混合、ポリオ(生・不活化)ワクチンを1度も受けたことのない子	●あくつこどもクリニック (10西4) ☎33-8000 ●心と体の小児科 ふじねクリニック(7東6) ☎35-5617 ●さとうキッズクリニック (大和1-9) ☎20-0310 ●出口小児科医院 (7西5) ☎22-3570 ●岩見沢市立総合病院 (小児科) (9西7) ☎22-1650
麻しん・風しん 混合ワクチン 麻しんワクチン 風しんワクチン	1期…生後12カ月～24カ月未満児 2期…就学前1年間にある子	
BCG	1歳未満児	
水痘(水ぼうそう)	生後12カ月～36カ月未満児	
第Ⅱ期ジフテリア	小学6年生	
ヒブ	生後2カ月～5歳未満児	
小児肺炎球菌	生後2カ月～5歳未満児	
日本脳炎	1期：生後6カ月～90カ月未満児	
B型肝炎	1歳未満児	
ロタウイルス	生後6週～24週0日後または32週0日後までの子(接種するワクチンの種類によって異なります)	
子宮頸がん	中学1年生～高校1年生相当	

予防接種における未満児とは、誕生日の前日までのお子さんのことです

◆各指定医療機関によって、接種日時が異なりますので、必ず確認してください

◆他市町村で予防接種を受ける場合は、依頼書が必要ですので、必ず岩見沢保健センターへ連絡してください

子宮がん・乳がん検診 女性対象 要事前申込 健ポ

区分	対象	日程	場所
子宮がん検診	20歳以上	毎週火曜日	市民健康センター
乳がん検診	30歳以上	毎週月・金曜日	市立総合病院(マンモグラフィー) 市民健康センター(問診)

負担金 500円
 ※国民健康保険・後期高齢者医療制度加入者、生活保護・市民税非課税世帯の方は無料。
 申込・問合先 受診を希望する日の3週間前までに岩見沢保健センターへ

広げよう!`通いの場、続けよう!`介護予防体操、

市内で広まっている`通いの場、を紹介します。

幌向北脳はつつサロン

「筋肉にすごく効いている感じがする」「満遍なく体を動かしてよい」など、効果を実感する感想が聞かれています。介護予防体操のほか、あたまの体操としてゲームも行っていて、和やかなムードで活動しています。ぜひ、一緒に楽しみませんか?

活動場所 幌向児童館(幌向北1-2)
 開催日時 毎月第2金曜日 午前10時30分



「参加したい」「興味がある」という方は、岩見沢保健センターまでご連絡ください



献血にご協力を 健ポ

※400mlの血液が不足していますので、400mlの献血にご協力をお願いします。

1月3日(火)・4日(水)	9:30 ~ 12:30	大和タウンプラザ(大和1-9)
	14:00 ~ 16:00	
25日(水)	9:30 ~ 11:30	JAいわみざわ本所(2西1)
	13:00 ~ 16:30	北海道中央労災病院(4東16)

各種相談 相談は全て無料

日常生活に関する相談

- ◆弁護士による法律相談
 - 1月6日(金)・20日(金)
 - 市役所本庁相談室2-2(1日10人まで)
 - 各相談日の1週間前から前日正午までの間に、市民連携室市民相談・交通防犯係(☎35-4269)へ電話予約が必要
 - 祝日を除く、毎週水・金曜日
 - 南空知法律相談センター(有明町南1有明交流プラザ2階) ☎33-8373
 - 前日の午後4時までに電話予約が必要
- ◆行政相談委員による行政相談
 - 国の行政に対するの苦情・意見について
 - 1月10日(火) 午後1時～3時
 - 栗沢市民センター(栗沢町北本町168)
 - 1月16日(月) 午後1時～3時
 - 市役所本庁相談室2-2
 - 1月26日(木) 午後1時～3時
 - 北村支所(北村赤川593)
- ◆社会保険労務士による労働相談
 - 賃金、労働時間、解雇、労災補償について
 - 1月26日(木) 午後1時～3時
 - 市役所本庁相談室2-2
- ◆家事相談
 - 離婚、相続など家庭内の問題について
 - 1月10日(火) 午前10時～午後3時
 - 市役所本庁相談室2-2

- 1月24日(火) 午前10時～午後3時
- 消費者センター(4西3 であえーる岩見沢4階) ☎23-7987
- ◆家庭生活相談
 - 夫婦生活や子育て、人間関係の悩みや生き方について
 - 祝日を除く毎週月・水(第4週は除く)・金曜日
 - 午前10時～午後3時
 - 生涯学習センターいわなび(4西1) ☎23-8982
 - 電話相談のみ
 - 1月25日(水) 午前10時～午後3時
 - 市役所本庁相談室2-2
- ◆人権困りごと相談
 - 嫌がらせ、不当な扱いなど人権について
 - 1月12日(木) 午後1時～3時
 - 市役所本庁相談室2-2
- ◆消費生活専門相談
 - 土・日曜日、祝日を除く毎日
 - 午前9時～午後5時
 - 消費者センター(4西3 であえーる岩見沢4階) ☎23-7987
- ◆緑化相談員による花と木と緑の相談
 - 月・金曜日を除く毎日
 - 午前9時～午後4時
 - 室内公園色彩館(いわみざわ公園内) ☎25-6111

- ◆税理士による税の相談
 - 所得税、相続税など主に国税について
 - 1月18日(水) 午後1時～3時
 - 市役所本庁相談室2-2
- ◆市税、国保料、後期高齢者医療保険料、介護保険料、水道料金、下水道使用料の納付相談
 - 1月26日(木) 午後5時30分～8時
 - 1月29日(日) 午前9時～正午
 - ※水道料金、下水道使用料は、日曜日のみ。
- ◆中高年齢者の職業相談
 - 土・日曜日、祝日を除く毎日
 - 午前10時～午後5時
 - シルバー人材センター(5西3) ☎24-4255

健康に関する相談 健ポ

- ◆保健師による健康相談
 - 土・日曜日、祝日を除く毎日
 - 午前9時～午後5時30分
 - 岩見沢保健センター
- ◆栄養士・歯科衛生士による相談
 - 土・日曜日、祝日を除く毎日
 - 午前9時～午後4時30分
 - 岩見沢保健センター
 - 事前に電話で申し込んでください

精神科医による心の健康相談

- 今月はありません

子ども・子育てに関する相談

- ◆小児科医による子育て相談
 - 今月はありません
- ◆子育て相談
 - 土・日曜日、祝日を除く毎日
 - 午前9時～午後5時30分
 - 子育て総合支援センター

子どもの悩みごと相談 健ポ

土・日曜日、祝日を除く毎日
 午前9時～午後4時30分(児童館は午前10時30分～午後5時)
 青少年センター(☎33-3333)
 教育研究所(☎22-4412)
 各児童館

市政に関する相談や要望、苦情などは市職員が毎日受け付けています。市民連携室市民相談・交通防犯係(☎35-4269)、各支所(北村☎56-2001、栗沢☎45-2411)までお問い合わせください。

令和5年度

市・道民税の申告

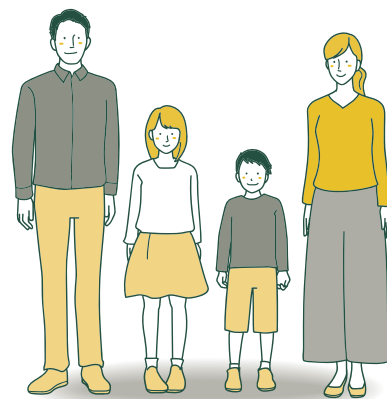

- 開始時間の15分前を目安に「入場整理券」を配付しご案内します(一部会場を除く)。密集した状況を作らないよう、可能な限り一度会場からご退場いただき、入場整理券に記載の案内見込時刻の5分前に再度ご入場ください
- 受付の事前予約は行いません。また、受付時間内であっても、当日の予定人数分の入場整理券がなくなった場合は受付を終了させていただきます
- 各会場、大変混雑が予想されます。ご自身で申告書を作成できる方は、郵送による提出や来庁せずに所得税の申告が可能なe-Taxをぜひご利用ください
- 次の会場・日程以外では、申告書の作成補助は対応できません。郵送による提出は随時受け付けます
- 収入なしの申告書をご自身で作成した方は、次の日程以外でも市役所本庁、北村・栗沢両支所で随時提出できます

申告受付会場と日程

市役所栗沢支所

(栗沢町東本町21)

2月8日水・9日木・10日金

8日・9日:午前9時30分~午後5時
10日:午前9時30分~正午

美流渡サービスセンター

(栗沢町美流渡栄町93)

2月13日月

午前10時~午後4時
※入場整理券なし。

幌向総合コミュニティセンター ほっとかん

(幌向南1-1)

2月15日水・16日木・17日金

午前10時~午後4時

朝日コミュニティ交流センター

(朝日町176)

2月20日月

午前10時~午後3時
※入場整理券なし。

市役所北村支所

(北村赤川593)

2月21日火・22日水

21日:午前9時30分~午後5時
22日:午前9時30分~正午

市役所本庁 1階 多目的スペース

(鳩が丘1)

2月24日金~3月15日水 ※土・日曜日を除く。

午前9時~午後5時

申告が必要な方や申告に必要なものは、裏面をご覧ください →

申告が必要な方

- 令和5年1月1日現在、市内に住所があり、令和4年中に給与、年金、家賃などの収入があった方
(年金収入のみの場合、65歳未満は102万円超、65歳以上は152万円超)
- 非課税所得(遺族年金・障害年金など)のみの方や所得のない方で、次のいずれかに該当する方
 - ▶ 市の国民健康保険、後期高齢者医療制度の被保険者
 - ▶ 市の介護保険の被保険者(65歳以上)
 - ▶ 国民年金保険料の免除申請をしている
 - ▶ 所得証明や課税証明などを必要とする

ただし、次の方は
申告する必要が
ありません

- 税務署で確定申告をする(確定申告の内容に基づき、市・道民税が計算されます)
- 前年中の所得がなく、市内に居住している家族の控除対象配偶者、扶養親族になっている
- 前年中の所得が給与のみで、勤め先から岩見沢市へ給与支払報告書が提出されている
(ただし、源泉徴収票に含まれていない医療費控除、扶養控除などを追加する場合は、申告が必要です)
- 前年中の収入が年金のみで、年金の源泉徴収票に記載されている控除に変更・追加がない

申告に必要なもの

※そろっていないと申告書の作成補助はできません。必ずご確認ください。

① マイナンバーに関する書類(扶養親族がいる場合は全員分)

- マイナンバーカード
- マイナンバーカードをお持ちでない方……マイナンバーが分かるものと本人確認書類(運転免許証、公的医療保険の被保険者証、パスポート、在留カードなどのうち1点)

② 令和4年中の収入や必要経費が分かる書類

- 給与収入や年金収入がある方……源泉徴収票(原本)
- 営業収入や不動産収入などがある方……収支内訳書(所得税の様式)
- 退職所得がある方……退職所得の源泉徴収票(原本)

③ 各種控除の証明書(令和4年中で該当するもの)

- 国民健康保険料、介護保険料、後期高齢者医療保険料などの領収書
- 国民年金保険料の控除証明書
- 生命保険料、地震保険料、旧長期損害保険料の控除証明書
- 配偶者や扶養親族の所得が分かる書類
- 障害者手帳、障害者控除対象者認定書
- 医療費控除の明細書など

※医療費控除の明細書またはセルフメディケーション税制の明細書をあらかじめ作成の上でご来場ください。医療保険者が発行する医療費通知の原本の添付により、領収書の分類・集計を省略できます。(医療費通知に1月から12月分すべてが記載されていない場合、記載されていない月分は領収書の分類・集計が必要です)

- 寄附先の団体などから交付された寄附金の領収書

④ 申告者本人名義の還付口座情報の分かるもの(所得税の還付申告を行う場合)

- 利用者識別番号(お持ちの方は自宅からe-Taxによる申告ができます。会場ではご署名なしで申告できます。)

郵送での提出・各種様式

※混雑緩和・感染症対策のため、ぜひ郵送によるご提出をお願いします。

市・道民税の申告書は、郵送で提出できます。様式は市役所税務課、北村・栗沢両支所、幌向・朝日・美流渡・有明交流プラザの各サービスセンターで配布するほか、市ホームページからダウンロードできます。

問合せ先・提出先

〒068-8686 岩見沢市鳩が丘1丁目1番1号 ☎0126-35-4031
岩見沢市役所 税務課市民税グループ

様式のダウンロードは
岩見沢市HPから

岩見沢市 申告書

検索

確定申告はスマホ&マイナンバーで!

スマートフォンとマイナンバーカードを使ったe-Taxの利用で、自宅から簡単・便利に確定申告ができます。

- マイナポータル連携で…生命保険料控除や医療費控除、ふるさと納税などの各種控除の自動入力が可能に

e-Tax はこんなところが便利

- 還付が早い
- 画面の案内通りの入力で自動計算
- 給与の源泉徴収票はスマートフォンで撮影するだけ
- 添付書類は提出不要(保管義務はあります)
- 入力途中で内容を保存できます

詳しくは、国税庁ホームページ「確定申告書等作成コーナー」をご覧ください→



無料還付申告相談のご案内

日時: 2月18日(土)

会場: まなみーる
文化センター(9西4)

主催: 北海道税理士会 岩見沢支部

詳しくは広報いわみざわ2月号で
お知らせします