

情報ひろば

内：内容 対：対象 日：期日・期間 時：時間 所：会場・場所 定：定員 ￥：料金 無料：料金無料
 方：申込・申請方法 持：持ち物・必要なもの 申：申込先 問：問合せ
 健ポ：健康ポイント対象事業

新型コロナウイルスの影響により中止・延期となる場合があります。また、マスク着用などの条件がある場合がありますので、各イベントの問合せ先にお問い合わせください。

趣味・教養

市民園芸講座
 〔折り紙でバラをつくる〕
 初級 12月18日(日)
 午前10時から正午
 講師 パラ園スタッフ
 15人(申込順)
 無料
 筆記用具、折り紙

市役所 23-4111(代表)
 本所 56-2001
 支所 45-2411
 出張所 26-3296
 出張所 46-2192
 プラザ 46-2311
 サービスセンター 31-0012



〔新春を迎える華やかアレンジメント〕
 日 12月25日(日) 午後1時から3時、28日(水) 午前10時から正午
 講師 秋元千秋さん(フラワーデザイナー)
 各日18人(申込順)
 ￥ 3千円(材料費。容器代込)
 持 持ち帰り用の袋または箱
 〔いずれも〕
 所 申 室内公園色彩館(いわみざわ公園内)
 ☎ 25・6111

赤十字安全法講習

〔赤十字雪上安全法救助員Ⅱ養成講習(スキーパトロール員)〕
 内 雪上の事故防止と事故者の応急手当ができる知識と技術の習得
 対 赤十字雪上安全法救助員Ⅰの認定証を有し、一定のスキー技術のある方
 日 2月12日(日)・18日(土)・19日(日)(全3回)
 時 午前8時45分から午後5時
 所 萩の山市民スキー場(上志文町452)
 定 12人(申込順)
 ￥ 300円(教材費・保険料)
 申 12月1日(木)から2月7日(火)の間に、日赤岩見沢市地区事務局(福祉課総務グループ内)へ
 ☎ 35・4107
 ※希望者には、12月下旬から2月上旬まで、無料の強化講習を週2回予定しています。詳しくはお問い合わせください。

暮らし

市民サービス課窓口でキャッシュレス決済を開始
 内 11月30日(水)から、市役所本庁市民サービス課で、住民票などの発行手数料の支払いに、キャッシュレス決済が利用できるようになりました

【利用できるキャッシュレス決済サービス】

クレジットカード	VISA、Mastercard
電子マネー	WAON、楽天Edy、nanaco、iD、交通系IC(Suica、Kitacaなど)
QRコード決済	PayPay、d払い、楽天ペイ、auPAY、メルペイ、ゆうちょPay

※マイナンバーカード再交付手数料、電子証明書発行手数料の支払いには、キャッシュレス決済は利用できません。

門松カード配布

内 玄関先で気軽に飾れる、門松カードを配布します。市ホームページからもダウンロードできます
 ID: 4386



配布期間 12月1日(木)から28日(水)
 配布場所 市役所本庁、北村・栗沢両支所、幌向・朝日・美流渡・有明交流プラザの各サービスセンター、栗沢市民センター、来夢21、南コミュニティセンター、日の出コミュニティセンター、北ふれあいセンター、幌向総合コミュニティセンターほっとかん、市内の各郵便局
 問 岩見沢市民憲章推進委員会事務局(市民連携室 市民相談・交通防犯係内)
 ☎ 35・4269

市役所などの年末年始

内 市役所本庁、北村・栗沢両支所、幌向・朝日・美流渡・有明交流プラザの各サービスセンター、万字連絡所、市教育委員会の年末年始の休日は、次のとおりです。その他の施設の休日 はそれぞれの施設にお問い合わせください
 休日 12月29日(木)から1月3日(火)

年末年始の各種届出の受け付け

内 婚姻届、離婚届、出生届、死亡届、火葬場使用申込は、次のとおり受け付けます
 市役所本庁 24時間
 北村・栗沢両支所 午前9時から午後5時30分
 問 市民サービス課市民係
 ☎ 35・4187



マイナンバーカード関係手続きの休日・夜間窓口

〔休日窓口〕
 日 12月11日(日)・25日(日)
 時 午前9時から正午
 〔夜間窓口〕
 日 毎週水曜日(当面の間)
 時 午後5時30分から7時
 〔いずれも〕
 所 問 市民サービス課市民係
 ※予約することで待ち時間なく手続きができます。なお、マイナポイントに関する手続きは予約できません。
 マイナンバー専用ダイヤル
 ☎ 24・75588

仕事

在宅採点業務研修

対 市内在住で、自宅にインターネット環境のあるパソコンをお持ちの方
 日 12月19日(月)から23日(金)(全5回)
 〔選択式問題採点コース〕
 内 中学生向けの模擬試験の解答データの入力(マークシート・記号・数字入力)や正誤判定

記述式問題採点コース

時 午前9時30分から午後0時30分
 定 15人(申込順)
 内 中学生向けの模擬試験の作文解答に関する文法や語句の使い方の判定。受講後に自主学習が必要で30分
 午後1時30分から4時
 定 10人(申込順)
 〔いずれも〕
 所 新産業支援センター(有明町南1)
 ※会場に駐車場はありません。公共交通機関または近くの有料駐車場をご利用ください。
 託児 無料(1歳から就学前までの幼児。申込時にお申し出ください)
 申 12月14日(水)までの午前9時から午後5時の間に、岩見沢市IT資格取得センター(有明町南1)はまなすインフォメーション(内)へ
 ☎ 25・8106
 ※電話受付のみ。両方のコースを受講することも可能です。

陸・海・空自衛官等募集

募集種目	受験資格	受付期間	試験期日
自衛官候補生	18歳以上33歳未満	12月9日(金)まで	12月17日(土)または18日(日)
陸上自衛隊高等工科学校生徒	男子で中卒(卒業見込み含む)17歳未満	1月6日(金)まで	1次試験 1月14日(土)または15日(日) 2次試験 1月29日(日)

問合せ先 自衛隊札幌地方協力本部岩見沢地域事務所 (6西6) ☎ 23-5514

入札参加資格審査申請の受け付け

内 令和5・6年度に市が発注する建設工事および物品納入などに関する、入札参加業者の申請受け付けを行います。実施要領と申請

税金

軽自動車(三輪・四輪)の車検時に納税証明書の提示が不要になります

令和5年1月から、市が賦課徴収する軽自動車税(種別割)の納付情報を軽自動車検査協会が確認できるようになります。これにより、令和5年1月以降は、車検の際の継続検査窓口での納税証明書の提示が原則不要になります。なお、12月中に車検を受ける場合と、二輪の小型自動車は従来通り納税証明書の提示が

書は市ホームページからダウンロードしてください
 ID: 3636



- 趣味
- 暮らし
- 仕事
- 税金
- 年金
- 福祉
- 健康
- 環境
- 農業
- 子ども
- 教育
- 芸術
- レジャー
- 図書館
- 科学館
- 職員募集
- その他

- 趣味
- 暮らし
- 仕事
- 税金
- 年金
- 福祉
- 健康
- 環境
- 農業
- 子ども
- 教育
- 芸術
- レジャー
- 図書館
- 科学館
- 職員募集
- その他

趣味	暮らし	仕事	税金	年金	福祉	健康	環境	農業	子ども	教育	芸術	レジャー	図書館	科学館	職員募集	その他
----	-----	----	----	----	----	----	----	----	-----	----	----	------	-----	-----	------	-----

必要です。
 また、次の場合は納税証明書の提示が必要となる場合があります。
 ● 軽自動車税(種別割)を納付後すぐに車検を受ける
 ● 過去に未納がある
 ● 中古車の購入後すぐに車検を受ける

住宅改修に伴う固定資産税(家屋)の減額制度
 令和6年3月末までに、次の要件を満たす住宅の改修工事を行った場合、翌年分に限り当該家屋の固定資産税を減額します
 申告期間 工事終了後3カ月以内
〔耐震改修〕
 主要要件 昭和57年1月1日以前に建てられた住宅で、工事費が50万円を超える耐震改修工事により現行の耐震基準に適合していると証明されたもの
減額内容 床面積が1戸当たり120平方メートルを限度とし、当該家屋の2分の1を減額
〔バリアフリー改修〕
 主要要件 新築から10年以上

経過した住宅で、65歳以上、要介護または要支援の認定を受けている、障がいのある、いずれの方が居住し、工事費の自己負担額が50万円を超えるバリアフリー改修工事を行ったもの
減額内容 床面積が1戸当たり100平方メートルを限度とし、当該家屋の3分の1を減額
〔省エネ改修〕
 主要要件 平成26年4月1日以前に建てられた住宅で、工事費の自己負担額が60万円を超える窓の改修を伴う天井、壁、床の断熱改修工事(断熱改修工事の費用が50万円を超え、太陽光発電装置などの設置工事の費用と合わせた自己負担額が60万円を超える場合も含む)により現行の省エネ基準に適合していると証明されたもの

今年の手話「フレゼント」
 左手掌の上方に下向き、右手2指を置き、同時に前へ出す。
 ※出典、わたしたちの手話学習辞典Ⅱ、全日本ろうあ連盟発行。
問 福祉課障がい者福祉グループ ☎35・4112

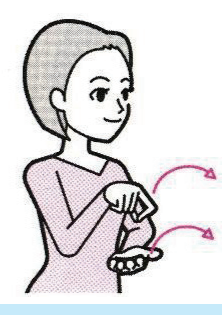

健康
健康チェックの日 健ポ
内 脚の筋力、骨健康度、体組成、血圧などを測定し、その結果を基に保健師や管理栄養士がアドバイスします
日 12月20日(火)・27日(火)
時 午前10時から午後5時
 ※歯科相談は正午まで。

健康
クチトレ・フォローアップ・レッスン 健ポ
内 目標を持ってクチトレを正しく使用し、効果をあげるためのレッスン
日 12月22日(木)
時 午後1時30分から2時
 ※午後1時15分から30分の間

バスツアー健診 健ポ
内 北海道対がん協会札幌がん検診センターで行うバスツアー健診です。詳しくは、広報いわみざわ5月号折り込みの健診ガイドブックをご覧ください
日 12月20日(火)
所 北海道対がん協会札幌がん検診センター(札幌市東区北26東14)
申 岩見沢保健センター(4西3) ☎25・5540

子育て
子ども食堂げんき 無料
内 みんなであそんで、イルミネーションを見よう
日 12月7日(水)・14日(水)
時 午後1時から3時
所 岩見沢保健センター(4西3) ☎25・5540

健康
子ども・子育て 健ポ
内 20世帯(応募多数の場合抽選)
 用意するもの 水槽、エアレーション
 ※餌はこちらで用意します。4匹の飼育は2匹のペットボトルでも可能です。
申 12月16日(金)までに、幾春別川をよくする市民の会(環境保全課内)へ ☎35・4387

健康
健康ひろばフードデイ 健ポ
内 血糖値が気になる方のヘルシー料理
内 栄養士による講話とレシピ紹介で、悪者にされがちな炭水化物の必要性について学びます(試食はありません)
日 1月6日(金)、2月3日(金)
時 午後1時30分から2時30分
所 いわみざわ健康ひろば(3西4) 第2ポルタビル1階

健康
子ども食堂げんき 無料
内 みんなであそんで、イルミネーションを見よう
日 12月7日(水)・14日(水)
時 午後1時から3時
所 岩見沢保健センター(4西3) ☎25・5540

子育て
子ども食堂げんき 無料
内 みんなであそんで、イルミネーションを見よう
日 12月7日(水)・14日(水)
時 午後1時から3時
所 岩見沢保健センター(4西3) ☎25・5540

健康
子ども・子育て 健ポ
内 20世帯(応募多数の場合抽選)
 用意するもの 水槽、エアレーション
 ※餌はこちらで用意します。4匹の飼育は2匹のペットボトルでも可能です。
申 12月16日(金)までに、幾春別川をよくする市民の会(環境保全課内)へ ☎35・4387

健康
健康ひろばフードデイ 健ポ
内 血糖値が気になる方のヘルシー料理
内 栄養士による講話とレシピ紹介で、悪者にされがちな炭水化物の必要性について学びます(試食はありません)
日 1月6日(金)、2月3日(金)
時 午後1時30分から2時30分
所 いわみざわ健康ひろば(3西4) 第2ポルタビル1階

健康
子ども食堂げんき 無料
内 みんなであそんで、イルミネーションを見よう
日 12月7日(水)・14日(水)
時 午後1時から3時
所 岩見沢保健センター(4西3) ☎25・5540

区分	日程	対象
とことこ	12月2日(金)・16日(金) 午前10時~11時30分	9カ月~1歳3カ月の第1子目の親子
ぱぶぱぶ	12月9日(金)・23日(金) 午後1時~2時30分	妊娠中~生後8カ月の第1子目の親子
会場・問合せ先	子育て総合支援センター(4西3) ☎22-3337	

区分	日程	対象
4・5か月児健康診査	12月13日(火)	個別に連絡します
8・9か月児健康診査	12月6日(火)	
1歳6か月児健康診査	12月8日(木)	
※1歳6か月児健康診査は、歯ブラシをお持ちください。また、健康診査終了後、希望者にフッ素塗布を行います。		
3歳児健康診査	12月21日(水)	個別に連絡します
会場・問合せ先	岩見沢保健センター(4西3) ☎25-5540	

健康
書道の練習をしよう 無料
内 上達のポイント、筆やすずりの洗い方、墨の扱い方を学ぶ子ども向け書道教室
日 12月18日(日)
時 午後1時30分から5時
所 生涯学習センターいわなび(4西1)

健康
子ども食堂げんき 無料
内 みんなであそんで、イルミネーションを見よう
日 12月7日(水)・14日(水)
時 午後1時から3時
所 岩見沢保健センター(4西3) ☎25・5540

健康
子ども・子育て 健ポ
内 20世帯(応募多数の場合抽選)
 用意するもの 水槽、エアレーション
 ※餌はこちらで用意します。4匹の飼育は2匹のペットボトルでも可能です。
申 12月16日(金)までに、幾春別川をよくする市民の会(環境保全課内)へ ☎35・4387

健康
健康ひろばフードデイ 健ポ
内 血糖値が気になる方のヘルシー料理
内 栄養士による講話とレシピ紹介で、悪者にされがちな炭水化物の必要性について学びます(試食はありません)
日 1月6日(金)、2月3日(金)
時 午後1時30分から2時30分
所 いわみざわ健康ひろば(3西4) 第2ポルタビル1階

健康
健康チェックの日 健ポ
内 脚の筋力、骨健康度、体組成、血圧などを測定し、その結果を基に保健師や管理栄養士がアドバイスします
日 12月20日(火)・27日(火)
時 午前10時から午後5時
 ※歯科相談は正午まで。

健康
健康ひろばフードデイ 健ポ
内 血糖値が気になる方のヘルシー料理
内 栄養士による講話とレシピ紹介で、悪者にされがちな炭水化物の必要性について学びます(試食はありません)
日 1月6日(金)、2月3日(金)
時 午後1時30分から2時30分
所 いわみざわ健康ひろば(3西4) 第2ポルタビル1階

健康
健康ひろばフードデイ 健ポ
内 血糖値が気になる方のヘルシー料理
内 栄養士による講話とレシピ紹介で、悪者にされがちな炭水化物の必要性について学びます(試食はありません)
日 1月6日(金)、2月3日(金)
時 午後1時30分から2時30分
所 いわみざわ健康ひろば(3西4) 第2ポルタビル1階

趣味	暮らし	仕事	税金	年金	福祉	健康	環境	農業	子ども	教育	芸術	レジャー	図書館	科学館	職員募集	その他
----	-----	----	----	----	----	----	----	----	-----	----	----	------	-----	-----	------	-----

持 マスク、お持ちの方は学校で使っている教科書
問 訪問型フリースクール 輝(米澤さん) ☎080・5598・1561

学校、高等学校、高等専門学校などに学ぶ
 ●学業成績優秀で品行方正である
 ●学資の支払いが困難である(他奨学制度との併用可)
 採用予定数 10人程度(新規)貸与月額
【大学・専門学校】
 国公立 3万円以内
 私立 4万円以内
【高校・高等専門学校】
 国公立 1万円以内
 私立 1万2千円以内
 返還 卒業してから6カ月の据え置き後、高校生などは10年以内、大学生などは10年以内で元金を返還(無利子)

出展者 生田直弘さん(奈井江小学校教諭)
【AFS企画「あさひ土の会」陶芸展】
日 12月6日(火)から18日(日)
 出展者 伊勢幸広さん(志古呂焼)、あさひ土の会会員
【絵と音の世界「木管五重奏」名曲の調べ】
日 12月10日(土)
 午後2時
定 30人(申込順)
 演奏者 北海道教育大学岩見沢校音楽・文化専攻学生有志

出展者 熊谷桜花「臨書展」
日 12月23日(金)から1月10日(火)
【いずれも】
時 午前10時から午後4時(正午から午後1時を除く。最終日は午後3時まで)
所 北海道教育大学岩見沢校BOX(有明町南1有明交流プラザ内)
 ☎35・1400

レジャー・スポーツ
12月特別プール開放
対 中学生以下および同伴の保護者
日 12月4日から25日までの毎週日曜日
時 正午から午後8時
 ※午後5時以降は保護者同伴。
所 市温水プール(9東2) ☎23・6400

【音楽であそぼう】
内 絵本を読みながらの手あそび、ハンドベルを使った楽器あそびをします
対 未就学児と保護者
日 12月21日(水)
時 午前10時から正午
所 生涯学習センターいわなび(4西1)
 講師 米澤護恵さん(家庭教育育なんでも相談さあ来る)

各学校に備え付けの願書に必要な事項を記入し、3月17日(金)までに出身校へ
問 岩見沢育英会(4西3) であえる岩見沢4階) ☎23・5135

入館料 一般210円、高校・大学生150円、中学生以下無料
所 絵画ホール(7西1) ☎23・8700

クリスマス
オカリナコンサート
日 12月11日(日)
時 午後2時から3時
 演奏者 斎藤かすみさん
定 90人(先着順)
所 無料(別途入館料必要) わみざわ公園内) ☎25・6111

北海道教育大学岩見沢校・岩見沢市スポーツ協会連携事業
スポーツ指導者講習会
【青少年のスポーツ環境のあり方】
日 12月7日(水)
 講師 山本理人さん(北海道教育大学岩見沢校教授)
【成長期のスポーツ】
日 12月13日(火)
 講師 志手典之さん(北海道教育大学岩見沢校教授)

教育
岩見沢育英会奨学生募集
申込資格 次のすべてに該当する方
 ●市民の子弟で、大学、専門

芸術・文化
絵画ホールからのお知らせ
【特別企画展「生田直弘の創造力」キユーブの世界】
日 12月5日(月)から1月14日(土)

北海道教育大学の展示会
【いずれも】
内 地域文化制作研究室「お酒とカップとデザインと。」
内 お酒を飲む人も飲まない人も楽しめるご当地カッ プ酒デザインの展覧会
日 12月8日(木)から20日(火)

北海道教育大学岩見沢校
音楽文化専攻定期演奏会
内 音楽文化専攻によるオーケストラ、吹奏楽、合唱などの演奏会
日 12月13日(火)
時 午後5時15分開場、6時開演
所 まなみいる市民会館(9

北海道教育大学岩見沢校・岩見沢市スポーツ協会連携事業
スポーツ指導者講習会
【青少年のスポーツ環境のあり方】
日 12月7日(水)
 講師 山本理人さん(北海道教育大学岩見沢校教授)
【成長期のスポーツ】
日 12月13日(火)
 講師 志手典之さん(北海道教育大学岩見沢校教授)

【いわみざわ】
対 スポーツ協会加盟団体の指導者、市内の学校や少年団、サークルなどでスポーツ指導をしている方、スポーツ指導に興味のある方
時 午後6時30分から8時30分
所 北海道教育大学岩見沢校(緑が丘2)
定 20人(申込順)
申 12月5日(月)までに、岩見沢市スポーツ協会(総合公園4)へ ☎23・8611

小学生歩くスキー体験学習会
日 1月6日(金)・10日(火)・11日(水)
時 午前10時から11時30分
所 東山公園陸上競技場(総合公園4)
持 回数にかかわらず300円(保険料)
所 ※スキー板、ストック、靴は無料でお貸しします。
申 12月22日(木)までに、各小学校に備え付けの申込用紙に必要な事項を記入、押し、保険料を添えて岩見沢市スポーツ協会(会場内)へ ☎23・8611

泳ぎ納め会
内 30分コースと1時間コースを設定し、泳力別に泳ぎます
対 18歳以上で50メートル以上続けて泳げる方
日 12月25日(日)
時 午後1時15分から2時15分
所 市温水プール(9東2) 200円(別途入館料必要)
方 当日、午後0時30分から1時まで会場受付
問 岩見沢水泳協会(早川さん) ☎24・5310

インドア・ソフトテニス教室
日 2月3日(金)を除く、1月6日から3月31日までの毎週金曜日(全12回)
時 午前10時から正午
所 スポーツセンター(総合公園4)
定 初心者コース、初級・中級者コース 各10人(申込順)
持 ※申込少数の場合は中止。
所 2千円(開講日に持参)

教室名(対象/定員)	日程・時間(祝日を除く)
初心者幼児教室(5・6歳/定員30人)	1月16日から毎週月曜日(全10回) 午後2時から3時
初心者1年生教室(小学1年生/定員30人)	1月16日から毎週月曜日(全10回) 午後3時から4時
初心者一般教室(高校生以上/定員30人)	1月18日から毎週水曜日(全10回) 午後6時30分から7時30分
初心者レディース教室(18歳以上の女性/定員30人)	1月16日から毎週月曜日(全10回) 午後1時から2時
初心者シニア教室(60歳以上/定員30人)	1月12日から毎週木曜日(全10回) 午後3時から4時
らくらくクロール教室(18歳以上/定員10人)	1月20日から毎週金曜日(全10回) 午後0時10分から1時10分
アクアピクス(18歳以上/定員50人)	1月16日から毎週月曜日(全10回) 午後7時から7時45分
	1月12日から毎週木曜日(全10回) 午後1時から1時45分
アクアアタック教室(18歳以上/定員30人)	1月12日から毎週木曜日(全10回) 午後7時から7時40分
はじめての水中運動(中高齢者/定員30人)	1月18日から毎週水曜日(全10回) 午後2時15分から3時
すいすい歩行(18歳以上/定員30人)	1月16日から毎週月曜日(全10回) 午後0時20分から1時
腰痛改善教室(18歳以上/定員30人)	1月20日から毎週金曜日(全10回) 午後3時から3時50分

対象 市内在住の方 受講料 無料(入館料は各自負担)
 会場・申込・問合せ先 印鑑を持参し、火曜日を除く12月1日(木)から14日(木)の正午から午後8時の間に、市温水プール(9東2)へ ☎23-6400
 ※申込多数の場合は抽選。

歩くスキー教室 健ポ
日 1月21日(土)
時 午前9時30分

歩くスキー用具一式、タオル、飲み物(給水対応はしませんので、多めに持参してください)
持 ※貸しスキーが若干あります。希望する方は申込時に

お申し出ください。
注意事項 ペットを連れての参加はできません
申 12月19日(月)までに、市教委生涯学習・文化・スポーツ振興課文化・スポーツ振興係(4西3) であえる岩見沢4階)へ ☎35・5129
 ※電話受付のみ。

趣味	暮らし	仕事	税金	年金	福祉	健康	環境	農業	子ども	教育	芸術	レジャー	図書館	科学館	職員募集	その他
----	-----	----	----	----	----	----	----	----	-----	----	----	------	-----	-----	------	-----

趣味	暮らし	仕事	税金	年金	福祉	健康	環境	農業	子ども	教育	芸術	レジャー	図書館	科学館	職員募集	その他
----	-----	----	----	----	----	----	----	----	-----	----	----	------	-----	-----	------	-----

市民スキー・スノーボード大会

日 1月29日(日)
 「スキー大回転、スノーボード大回転」
時 午前8時50分受付、11時競技開始
所 萩の山市民スキー場(上志文町452)
〔クロスカントリー〕
時 午前8時50分受付、競技開始時間は受付時に発表
所 東山公園陸上競技場(総合公園4)



〔いづれも〕
￥ 1千円(当日、会場で)
申 12月2日(金)から1月6日(金)までの月・水・金曜日の午前10時から午後3時の間に、岩見沢スキー連盟(上志文町452)へ
☎ 44・2119

図書館 絵本の読み聞かせ

〔北村学習交流館〕
日 12月3日(土)
時 午前10時30分
問 北村学習交流館
〔市立図書館〕
日 12月14日(水)・17日(土)・28日(水)
時 午前10時30分
※ 17日(土)は午前11時から。
問 市立図書館

図書館シアター

〔子ども向け〕
〔おしりたんでい⑥〕「ププツやみよにきえるきよじん」
日 12月10日(土)
時 午後2時
定 20人(先着順)
所 市立図書館
〔一般向け〕
〔スパイの妻〕
日 12月11日(日)
時 午後1時
定 7人(先着順)
所 来夢21図書館
〔リザとキツネと恋する死者たち〕
日 12月24日(土)

来夢21まるとクリスマス

日 12月17日(土)
〔栗沢小学校金管バンド演奏会〕
時 午前10時30分から11時
〔おはなしまめの木のお話〕
内 紙芝居とパネルシアター
時 午前11時から11時30分
〔人形劇団こぶしつこ人形劇〕
時 午前11時30分から正午
〔MAYA MAXと自画像を描こう〕
時 午後2時から3時30分
定 20人(申込順)
￥ 500円(キャンセル代)
申 12月1日(木)から来夢21図書館で
〔いづれも〕
所 来夢21図書館

としよかん福袋

内 スタッフが選んだおすすめの本が入っています。どんな本かは開けてみてもからの楽しみ
日 1月5日(木)
時 午前10時から(なくなり次第終了)
所 各図書館

住宅・土地統計調査の事前調査を行います

調査の内容 令和5年に実施する、住宅・土地統計調査の事前調査として、住宅の有無などの確認を行います。基本的には世帯への訪問はありませんが、指導員が調査区域の現地調査を行いますので、ご理解をお願いします
調査の期間 12月上旬から1月中旬
調査の対象 令和2年国勢調査区のうち総務大臣が指定した調査区域
問 庶務課統計担当
☎ 35・4811

12月の図書館カレンダー

日	月	火	水	木	金	土
				1	2	3
4	5	6	7	8	9	10
11	12	13	14	15	16	17
18	19	20	21	22	23	24
25	26	27	28	29	30	31

□は休館日です。
 第一小学校図書館は日曜日にも休館します。

市立図書館 (春日町2)	☎ 22-4236
第一小学校図書館 (緑町3)	☎ 22-0401
北村学習交流館 (北村赤川593)	☎ 56-2553
来夢21図書館 (栗沢町南本町41)	☎ 45-2105

令和4年台風第15号 災害義援金の受け付け

方 12月28日(木)までに、日赤岩見沢市地区事務局(福祉課総務グループ内)、北村・栗沢両支所市民サービスセンターの窓口に参加
※ その他の方法は、送金する場合、日本赤十字



令和5年新年交礼会

社のホームページをご覧ください。
問 日赤岩見沢市地区事務局(福祉課総務グループ内)
☎ 35・4107

令和5年岩見沢市二十歳のつどい

平成14年4月2日から平成15年4月1日生まれで、岩見沢市に住居登録をしている方(12月に案内状を送付します)
※ 住所が市外でも、岩見沢市にゆかりのある方は出席できますので、ご連絡ください。
日 1月4日(水)
時 午後5時
所 北海道グリーンランドホテルサンプラザ(4東1)の間に、市役所本庁、北村・栗沢両支所、有明交流プラザサービスセンター、JAWいわみざわ本所(2西1)、岩見沢商工会議所(1西1)、いわみざわ商工会(栗沢町本町11)、いわみざわ商工会北村支所(北村赤川586)、IHK(4西4)へ
※ 本年は飲食の提供はありませんので、会券は無料です。
問 新年交礼会実行委員会(秘書課秘書係内)
☎ 35・4785

狩猟免許試験

〔予備講習会〕
日 1月29日(日)
時 午前9時から午後4時30分
所 まなみーる市民会館(9西4)
￥ 第1種、第2種 1万1千円

令和5年岩見沢市二十歳のつどい

平成14年4月2日から平成15年4月1日生まれで、岩見沢市に住居登録をしている方(12月に案内状を送付します)
※ 住所が市外でも、岩見沢市にゆかりのある方は出席できますので、ご連絡ください。
日 1月8日(日)
時 午後2時開場、2時30分式典開始
所 まなみーる市民会館(9西4)
問 市教委生涯学習・文化・スポーツ振興課学習活動支援係(4西3) であえる岩見沢4階)
☎ 23・9236

ご厚志ありがとうございます

青少年健全育成事業に岩見沢はまなみーるライオンズクラブ(4西5)生理の貧困対策事業に田仲伸子さん(日の出台3)地域福祉事業に明治安田生命保険相互会社(札幌市中央区北5西6)



岩見沢市公式LINEを活用しよう

暮らしに役立つ岩見沢市の情報をLINEでお届けしています。下のQRコードを読み取るかID検索をして、ぜひ友だちに追加してください。
 問合先 秘書課広報係 ☎ 35-4793

岩見沢市役所公式 ID: iwamizawa_city

【市からのお知らせが届く】
 市からのお知らせは、欲しい情報のジャンルを選択し、受け取ることができます。友だちに追加後「お知らせ受信設定、をしてください。」

【緊急情報が届く】
 友だちに追加した全員が災害時などの緊急情報を受け取ることができます。

【便利なメニューボタン】
 市ホームページと連携した、ごみの出し方検索やイベント検索などのボタンを配置しており、暮らしに役立つ情報を簡単に探すことができます。

友だちに追加したら「お知らせ受信設定、をしよう」

- 岩見沢市役所公式のトークを開き、メニューを表示、受信設定をタップ
- 「お知らせ受信設定、をタップ」
- 欲しい情報のジャンルを選択し「設定、をタップ」