

2022
12
DECEMBER

広報

いわみざわ

特集

みんなで応援！
地域で子育て

主な内容 新型コロナに負けない

もったいないで食品ロスを減らそう

冬を快適に

みんなのひろば・情報ひろば

今月の表紙

子育てで悩んでいませんか？気軽に誰かに相談できたら…と思うことがありますよね。今月号は、子育ての経験を共有し、悩みを相談し合える仲間に出会える場を紹介します

感染リスクを避けた行動を徹底し、皆さんの健康とまちの医療を守りましょう！

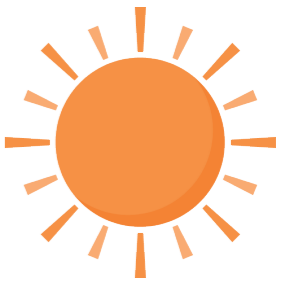

地域で子育て

子育ては楽しいことがいっぱい！けれども心配なこと、不安なこと、大変なことと同じくらいあります。そんなとき、気軽に誰かと話せたら、相談できたら、子育てはもっと楽しくなるはずですよ。

今月号は、子どもの成長や子育てを応援する子育て親子ひろばや子育て総合支援センターを紹介いたします。

問合せ先 市教委子ども課子育て支援係（4西3）であえーる岩見沢4階 ☎35・5133



市職員が出演して説明します
12月9日(金)
午後5時40分

親子ひろばは、地域と子育て世帯をつなぐ最初のコミュニティ

自身の経験から

私は上幌向に住んで15年になります。当時はフルタイムで働いていたので、近所の方とは挨拶を交わす程度の関係でした。そして子どもが生まれていざ子育てとなった時に、東日本大震災がありました。知り合いの少ない土地での子育てがとても不安になったことを今でも思い出します。それから、まずは同じ月齢の子どもがいる方とつながれたらいいなと思い、いろいろ調べました。すると「ひなたっ子」という子どもが遊べる施設があることが分かりました。



第9方面主任児童委員 荒木朋子さん

ひなたっ子には民生委員の方もいて、いつも「よく来たね」と声を掛けてくれました。天気のこと、ニュースのこと、子どもの名前のことなど、いろいろな話をしました。ひなたっ



子に通っているうちに、地域にも親子ひろばがあり、上幌向児童館でも開設されていることを知りました。歩いて行けるので、天気の良い日に散歩がてら行ってみようと思いましたが、私にとっては大冒険です。行ってみると、息子と同じ年の子どもが来ていて驚きました。何度か通ううちに、ママたちとお話する機会も増えました。地域のこと、幼稚園のこと、小学校のこと、そして子育てのことなど、いろいろな話をしました。子どもと一緒に遊んでくれる民生委員、保健推進員の皆さんはいつも優しく子育てを応援してくれ、とても元気づけてくれました。息子が幼稚園に通うようになって



市内には、常設型子育て親子ひろば「ひなたっ子」と、地域の主任児童委員が児童館を中心に開設している地域の子育て親子ひろばが14カ所あります。

子育て親子ひろば

常設型子育て親子ひろば「ひなたっ子」
子育て総合支援センターと併設されているので、子どもを遊ばせながら子育て相談をすることができます。
対象 3歳以下の子どもと保護者

開設日時	月曜日～木曜日（祝日を除く） 午前10時～正午、午後1時～4時
所在地	4西3 であえーる岩見沢3階
電話	24-0580

地域の子育て親子ひろば

ひろばごとに開催日が違うので、各児童館などにお問い合わせください。
対象 未就学児と保護者

名称	開設場所	電話番号
日の出親子ひろば	日の出児童館（日の出台9）	24-1220
あかしゃ親子ひろば	鉄北児童館（北2西5）	24-3884
ふれあい親子ひろば	春日児童館（総合公園41）	24-6394
みその親子ひろば	美園児童館（美園5-7）	24-5087
しぶん親子ひろば	志文児童館（志文町205）	25-2868
ほろむい親子ひろば	幌向児童館（幌向北1-2）	26-3775
利根別親子ひろば	利根別児童館（5東13）	23-5473
東・さかえ親子ひろば	東・栄児童館（栄町1）	24-6712
いなほ親子ひろば	稲穂児童館（7西15）	23-5458
かみほろ親子ひろば	上幌向児童館（上幌向北1-4）	26-1975
中央親子ひろば	中央児童館（5東2）	22-2452
ほくしん親子ひろば	北真児童館（稔町35）	23-2281
きたむら親子ひろば	高齢者福祉センターえみる（北村赤川586）	36-2140
くりさわ親子ひろば	栗沢福祉センター（栗沢町南本町30）	45-4888

かみほろ親子ひろばの主任児童委員と、子どもと遊びに来ていた保護者の方に話を聞いてきました



からは、自然と親子ひろばへ行かなくなりりましたが、そこでつながったママ友とは今も仲が良く、困ったときにはすぐに相談できる頼れる存在です。あの頃とは状況も時代も違いますが、地域の親子ひろばは、子育て世帯が地域とつながる第一歩なのは変わらないと思います。

かみほろ親子ひろばの日常

かみほろ親子ひろばでは、おもちゃを使った自由遊びや体操、出席カードへのシール貼りのほか、思い切り走り回れる体育館遊びも行っています。子どもの月齢を見ながら、手遊びをしたり紙芝居や絵本を読んだりもしています。保健推進員の方が読み聞かせしてくれることもあり、とても評判が良いんですよ。

誕生月には折り紙で作ったメダルをプレゼントし、みんなで歌を歌ってお祝いします。クリスマスにはサ



ンタさんがプレゼントを持ってやってきます。すべて歴代の主任児童委員の方々が取り組んできたことを引き継いでいます。長く続けていることで、体操などはママたちも覚えてくれて「上の子のとき以来だけど踊れたわ」と盛り上がります。その他にも、親子ひろばでの様子を記事にして、定期的に町会だよりに掲載してもらっています。

子どもや保護者との距離感

私自身が人見知りなので、人との距離感にはいつも苦労しています。たくさん話をしてくれるママやすぐに輪に溶け込める子どももいますが、そういったことが得意ではない方もいます。無理強いせず、少しずつ距離を縮められるよう、民生委員や保健推進員と協力して、みんなで共有できるような話題作りも心掛けています。子どもに触れたり、抱っこしたり



**子育て総合
支援センター**

子育て相談の拠点として、誰もが気軽に子育て情報を手に入れたり、子育てに関する相談や支援を受けたりすることができる施設です。親子で参加できるさまざまな活動も行っています。

開設日時	午前9時～午後5時30分(土・日曜日、祝日を除く)
所在地	4西3 であえーる岩見沢3階
電話	22-3337

親子であそぶ

毎月開催

おしゃべりルーム
●ばぶばぶ ●とことこ



季節ごとの開催

- パパといっしょ!
- リフレッシュタイム
- ベビーマッサージ講習会
- 青空広場

詳しくは、市ホームページの子育て支援サイトや情報ひろばをチェック!



相談する

18歳以下の子どものことなら
どんなことでも相談できます

子育て相談 ●発達相談 ●家庭相談

- 子どもがなかなか寝ない
- しつけってどうすれば
- 子どもが不安やストレスを抱えている
- 子どもの発達が気になる など

まずは来所か電話

対応した職員が相談の内容を聞き取り、適切な専門スタッフや機関につなぎます



市ホームページから相談の予約をすることもできます



情報を得る

子どもを預けたいとき、育児や家事を手伝ってほしいとき、リフレッシュしたいときなど、市の子育て情報や支援制度の情報を手に入れることができます



子どもの成長が記録できる
「えみふるふあいる」も配布中!

電話での問い合わせも OK!



親子の成長を見守る

初めの頃はママから離れられず、なかなか楽しめていないように見え



コロナ禍前と比べ、利用人数は減っています。子どもの数が減っているのがありますが、感染が心配で利用を控えている方もいると思います。一方で、児童館の利用ができません。一方で、緊急事態宣言発令中でも「親子ひろばはやっていきますか?」と問い合わせが何件もあり、開設を待たせている方もいるんだなと感じました。利用してくれる方がいる限りは、例えば少人数でも楽しい時間を一緒に過ごせるよう努力していきたいと思っています。

コロナ禍による影響

する時は保護者の方に確認しており、コロナ禍では特に気を使っています。スタッフは必ず手洗いしているほか、定期的に換気し、おもちゃや遊具を毎回消毒するなど、できる限りの感染対策を行っています。

保護者の方へ

親子ひろばは、子育て中の家庭に地域のボランティアスタッフが寄り添っていただけるような活動を心掛けています。すべてが完璧ではありませんが、参加する皆さんと一緒に、安全で安心、気さくで楽しい親子ひろばを目指したいと思っています。ぜひ気軽に遊びに来てください。みんなで待っています!



利用のきっかけ

上幌向は、散歩していても同世代の子どもの見かけることがあまりありません。同じ地域の同じ学年の子どもがいる方と知り合いになりました。欲しかったのがきっかけで利用しました。

上幌向からだ、子どもを二人連れてひなたっ子へ行くのも一苦労です。地域にある児童館は、家から近くて気軽に参加できるのでとてもありがたいです。娘が「歩きたい」と言うときは、散歩がてら歩いて来ています。

利用頻度

かみほろ親子ひろばは毎週やっている、予防接種や受診などと重



親子ひろばに通う大橋さん親子

子どもの成長を一緒に喜び、見守ってくれる

ならなければ毎回参加しています。子どもとずっと家にいるのは大変なので息抜きも兼ねています。

利用してみて

子どもはすごく楽しんでいて、換気や消毒もしっかりしているので安心して参加できます。寝返りや首の据わりなど、子どもの成長と一緒に喜び、見守ってくれているのが育児の励みになります。

利用したことがない方へ

曜日や時間は決まっていますが、多少時間に遅れたり毎週行けなかったりしても大丈夫なので、気軽に参加できます。用事があるときは途中で帰らせてもらうこともあります。子どもも楽しめて保護者も気分転換できる、親子で一緒に楽しめる場です。ぜひ一度参加してみてください。



**あそびに
おいでよ!** 地域の子育て支援センター

子育て指導員による、乳幼児の子育てに関する相談や育児サークル活動を行っています。

名称	開設日時(祝日を除く)	所在地	電話番号
子育てサロン	月～金曜日 午前10時～午後4時	北5西10 なかよし保育園内	25-1867
子育てルーム	月～金曜日 午前9時～午後4時 土曜日 午前9時～正午	東町1-8 ひがし認定こども園内	23-8899
栗沢認定こども園	月・水・金曜日 午前10時～正午、午後1時～3時	栗沢町南本町23	45-3000
ほろむい認定こども園とことん	月～金曜日 午前10時～正午	幌向南3-2	26-3633

ヤングケアラーって知っていますか?

本来、大人が担う家事や家族の介護などを日常的に行っている18歳未満の子どもをヤングケアラーといいます。本人に自覚がないなど、支援が必要でも表面化しづらい傾向があります。「もしかして私ってヤングケアラー?」「あの子はヤングケアラーでは?」など、思い当たることがあればご相談ください。



相談先

- 子育て総合支援センター
- 北海道ヤングケアラー相談サポートセンター(江別市東野幌本町7-5 セリオ野幌店内)
☎0120-516-086
Eメール hokkaido.young.carer2022@gmail.com

子育ては毎日が試行錯誤の連続で、悩みは尽きないものです。一人で悩まず、地域の親子ひろばや子育て支援センターへ気軽に相談してください。少しでも子育ての悩みが解消され、安心して子育てができるよう、地域全体で子育てを応援します!

オミクロン株対応ワクチン接種

年末年始の感染拡大に備え、

接種券が届き次第、早めの予約を！

過去2年間、新型コロナウイルスは年末年始に特に流行しています。オミクロン株対応ワクチンは、従来型ワクチンと比較して、オミクロン株に対する高い重症化・感染・発症予防効果とともに、今後の変異株に対する有効性も期待されています。まだ接種していない方は年内の接種を検討し、接種券が届き次第早めに予約してください。

問合先 新型コロナウイルスワクチン接種対策部（4西3 であえーる岩見沢4階） ☎ 35-7515

接種券の発送状況

9月10日までに従来型のワクチンの2回目から4回目を接種済みの方へ、接種券を発送しています。市外で接種した方などは、接種記録を確認するまでに日数を要します。

岩見沢に転入した方へ

岩見沢市に転入した方が接種を希望する場合は、申請が必要です。詳しくは、お問い合わせください。

12月の接種

ワクチンの種類 ファイザー社製（BA.4-5 対応型）

【大規模接種】

日程 月・日曜日を除く、12月17日(土)まで

受付 午前9時30分から午後5時

会場 であえーるホール（4西3 であえーる岩見沢地下1階）

【個別接種】

日程 日曜日を除く、12月24日(土)まで

※医療機関によって接種できる日は異なります。予約時に確認してください。



新型コロナ に 負けない



予約には
接種券が必要です！

予約はインターネットか
コールセンターで

岩見沢市ワクチン接種
インターネット予約フォーム

24時間受け付け



岩見沢市ワクチン接種
コールセンター

0120-770-048

(フリーダイヤル)

受付時間 午前8時～午後8時
土・日曜日、祝日も受け付け

感染拡大防止に向けた3つの行動

問合先 岩見沢保健センター（4西3 であえーる岩見沢3階） ☎ 25-5540

普段から

三密回避、人との距離確保、
マスク着用、手指消毒、換気
を徹底しましょう

飲食では

短時間、深酒をせず、大声を
出さず、会話の時はマスクを
着用しましょう

感染に不安を 感じるときは

症状がない場合

ワクチン接種の有無にかかわらず、薬局などで検査キットを購入して検査するか、無料検査事業所で検査を受ける



無料検査事業所

症状がある場合

- 重症化リスクが高い方で診察を希望する場合は、かかりつけ医または北海道新型コロナウイルス感染症健康相談センター（☎ 0120-501-507）へ
- 重症化リスクが低い方で検査を希望する場合は、北海道陽性者登録センター（☎ 0120-025-451）へ



抗原検査キット申請



陽性者登録



もったいないで 食品ロスを減らそう

日本では年間約 522 万トン、1 日 1 人当たりご飯茶碗約 1 杯分の食品ロスが発生しているといわれています。

皆さん一人一人が「もったいない」を意識して行動し、食品ロスを減らしましょう。

問合せ先 廃棄物対策課 ☎ 35-4395



家庭での
食品ロス 3 大原因

食べ残し 料理の作り過ぎなど

過剰除去 野菜の皮を厚くむき過ぎたり、茎や葉の食べられる部分を捨ててしまったりする

直接廃棄 調理する前の食材や手つかずの食べ物をそのまま捨ててしまう

どれも、購入方法や調理方法をちょっと工夫すると、食品ロスを減らすことができるよ！



➡ 今から実践！食品ロスを減らすポイント

！ 買い物のポイント

- **買い物に行く前に、冷蔵庫や食品庫にある食材をチェックする**
メモをしたり、スマートフォンのアプリや写真機能を活用したりしましょう。

- **使う分、食べられる分だけを計画的に買う**
まとめ買いは安く買える場合がありますが、使い切れないとかえって高くなります。必要な分だけを買きましょう。

！ 保存と調理のポイント

- **冷蔵庫の収納を「見える化」する**
どこに何が入っているのか一目で分かる収納に。食べかけの食材や期限の迫っているものは目立つ場所に置き、透明なかごなどを使い見やすく、取り出しやすくしておきましょう。立てて収納することも見やすくなるポイントです。
- **作り過ぎない**
体調や家族の予定を確認し、食べ切れる量を作りましょう。
- **余った食材や料理をリメイクする**
味が変われば飽きずに最後まで食べられます。リメイク料理にチャレンジしましょう。

- **食品の期限表示を正しく理解する**
消費期限と賞味期限は同じ意味だと思っいませんか。二つの期限の違いを知って、食品ロスを減らしましょう。

消費期限

「安全に食べることができる期限、で、期限を過ぎたものは食べないほうがよいとされている」

賞味期限

「おいしく食べられる期限、で、すぐに食べられなくなるわけではない」

リメイク料理のエコレシピをクリーンエコ（3西4 第2ポルタビル1階）で配布しているほか、市ホームページに掲載していますので、ぜひ活用してください



ID : 2781

賞味期限を過ぎた食品は個別に判断しよう



外食でもおいしく食べ切ろう！

飲食店で食事をする時のポイント

- できたての最もおいしい状態で、料理を食べましょう
- 自分の適正量を知り、食べ切れると思う量を注文しましょう。食べ切れないと思ったら「ごはん少なめ、やハーフサイズ、にできないか注文するときに相談してみましょう」
- 食べ放題のお店では、元を取ろうと、一度にたくさんお皿に盛らないようにしましょう

さんまるいちまる 全国で広がる「3010運動」

3010運動は、宴会の際に最初の30分と最後の10分は席を立たずに料理を楽しもうという運動です。

幹事の方は、参加者の好みや年齢層などを考慮し、食べ切れる量に配慮してお店やメニューを選択しましょう。

乾杯するときに「おいしく食べ切ろう！」お開きの前に「食べ切りタイム！」といった声掛けをするのも効果的です。

冬を快適に

スキーやスノーボードなど、ウィンタースポーツが好きな方には待ちに待った季節がやってきます。しかし、毎日の雪かきや道路状況の悪化など、雪のない季節のような快適な生活は難しくなります。今月号は、冬を安全で少しでも快適に過ごすために、皆さんにご理解、ご協力いただきたいことをお知らせします。

問合先：除排雪対策本部 ☎22・8400

国道・道道の除雪の問合先

【国道】

北海道開発局札幌開発建設部
岩見沢道路事務所（日の出北2）
☎22-4000 道路緊急ダイヤル #9910

【道道】

空知総合振興局札幌建設管理部
岩見沢出張所（上幌向南1-2）
☎26-3011

守ってくださる！ ルールとマナー

雪と上手に付き合うためには、皆さん一人一人が、ルールやマナーを守る必要があります。

置き雪の処理は自分で

除雪作業は、長い距離を限られた時間で、効率よく行う必要があるため、道路の両側へかき分ける方法で行っています。そのため、どうしても家の前に置き雪が発生します。この置き雪は、皆さんで処理するように協力をお願いします。

道路へ雪を出さない

道路へ雪を出すと道路幅が狭くなり、交通障害や事故の原因になるため、絶対にしないでください。

特に、排雪後の広がった道路に雪を出すと、道路がすぐに狭くなり、バスの遅延・運休が続くなど皆さんの生活に大きく影響します。敷地内の雪は、敷地内に堆積するか、業者に依頼するなどして処理してください。

路上駐車は絶対しない

道路に駐車車両があると、除排雪

作業ができません。また、渋滞の原因になるだけでなく、救急車などの緊急車両の通行の妨げにもなり、近隣の皆さんの迷惑になります。路上駐車は絶対にやめてください。

屋根雪の処理は所有者が

屋根の雪下ろしや屋根から落ちた雪が道路に出してしまった場合の処理は、建物の所有者などが責任をもって行ってください。

悪天候の時は外出しない

悪天候時に外出をすると、車が雪に埋まったり、視界が悪くて動けなくなったりするなど、非常に危険です。自分や家族を守るためにも、悪天候時は不要不急の外出をせず、天候の回復や道路状況の改善を確認してから行動してください。



知ってくださる！ 除排雪のしくみ

毎年、除排雪対策本部に、市民の皆さんから多くの意見・質問が寄せられます。その中でもよくある質問などにお答えします。

朝、雪が積もったのに道路の除雪がされていない

朝方に集中した降雪があり、午前7時までに作業を終えることができないと予想される際は、除雪車の出勤を見送ることがあります。その場合、基本的に交通量の少ない深夜から作業を行います。

また、除雪をした後に大量の雪が降ると、除雪をしていないように見えることもあります。

雪かきをした後に置き雪をしないほしい

除雪作業は、限られた時間、除雪機械、人員で一晩かけて行います。そのため、午前2時頃に除雪する道路もあれば、午前6時頃になる道路もあります。「せっかくなので雪かきをしたのに雪を置いていかれた」ということがあると思いますが、各家庭の雪かきの状況に合わせることはできません。



除排雪事業者は、こんなに大変！

除排雪作業には事業者の力が必要不可欠です。作業は昼夜問わず行われ、除排雪従事者は冬期間、気が休まる暇もなく過ごし、皆さんが安全に安心して冬を過ごすために尽力しています。

しかし、近年は除排雪従事者の担い手が不足しており、1人のオペレーター（除排雪機械の操縦者）に掛かる負担が増加しています。除排雪の仕事へのご理解をお願いします。

ある除排雪事業者の1日

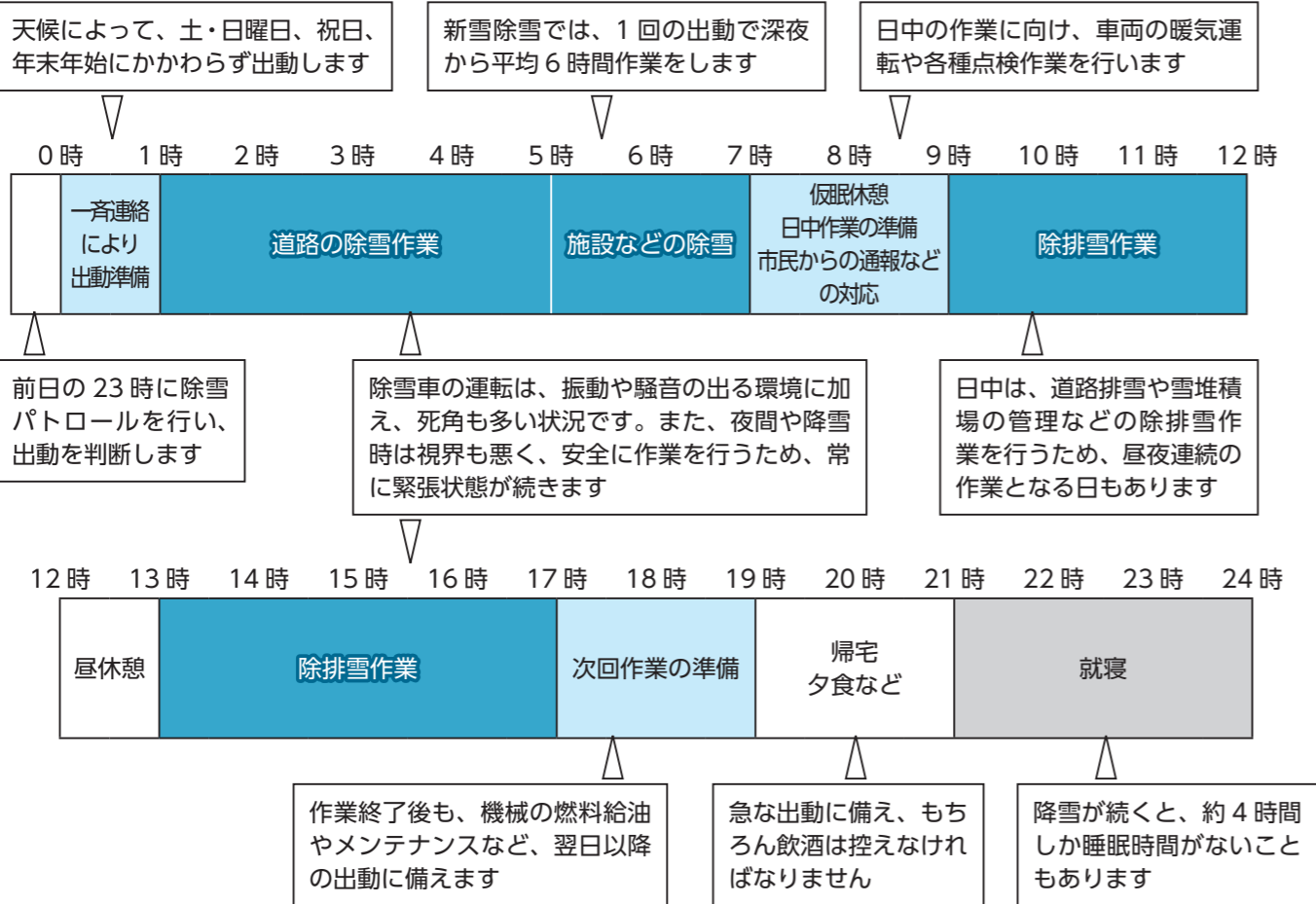

隣近所に比べて、家の前に置いていく雪の量が多い

除雪作業を行う際、車や車庫、塀などが道路に近いと、その破損を避けるため除雪車の走行位置を調整しながら作業を行います。

しかし、除雪車両は大きいので、細かい調整ができず置き雪の量に差が出てしまうことがあります。また、間口を広く空けていると、置き雪の量が多くなる傾向があります。

雪が降っていないのに除雪が入る

雪が平らに踏み固まっている道路でも、車の往来や気温の変化で解けたり凍ったりを繰り返すうちに、凸凹や轍になることがあります。そのような状態になった場合、路面を平らにするため雪を削り、道路脇に寄せる路面整正を行います。

屋間の排雪作業は、通行止めになるので困る

国道や道道は、交通量の少ない夜間・深夜に排雪作業をしています。市で行う市道の排雪作業は原則昼間に行います。

市道は、住宅街が多く、排雪専用の雪堆積場も住宅地近郊にあり、その騒音に配慮するためです。また、

高齢で除雪できる人がいない

自力で除排雪が困難な高齢者世帯などの日常生活の安全を確保するため、町会・自治会などの地域ボランティアによる除排雪支援活動を行っています。詳しくは岩見沢市社会福祉協議会（11西3）☎22-2960 または高齢介護課高齢者支援グループ（☎35-4132）にお問い合わせください。

除雪ボランティアに参加を

高齢者世帯などへの除雪支援を行う、除雪ボランティアを募集しています。冬期間の安全・安心な市民生活を確保するため、ボランティアの事前登録に皆さんのご協力をお願いします。なお、活動内容など、詳しくは岩見沢市社会福祉協議会のホームページをご覧ください。

申込・問合せ先
岩見沢市社会福祉協議会（11西3）
☎22-2960



屋根の雪下ろしをする事業者を知りたい

市は、事業者の斡旋を行っているため、ご自身で事業者を探し、依頼する必要があります。作業を依頼する際は、事前に見積もりを取り、具体的な作業内容や料金体系、別料

少しでも多くのダンプトラックや人員を確保し、効率よく作業を行うためでもあります。

作業時は交通規制によりご迷惑をおかけしますが、ご理解ください。

家の前の道路が排雪されない

市が行う排雪は、限られた予算の中で行うため、バス路線などの主要幹線道路を対象にしています。そのため、生活道路まで排雪することはできません。

生活道路の排雪は、地域自主排雪支援制度がありますので、町会・自治会などで、この制度の活用を検討してください。

地域自主排雪支援制度

町会・自治会が、自主的に地域内の生活道路の排雪を行う場合に、次の除雪機および人員を派遣します。

- 大型ロータリー除雪車 1台
- 除雪ドーザ 2台
- 交通誘導警備員 3人

なお、雪を運搬するためのダンプトラックに要する費用は、町会・自治会の負担となります。利用方法など、詳しくはお問い合わせください。
問合せ先 除排雪対策本部

水道凍結 注意していただくこと

水道管が凍結すると、水が使えなくなるだけでなく、修理費なども掛かります。

家を留守にするなど長時間水道を使用しないときや、日中でも外気温

金発生の有無、作業が完了しなかった場合や自宅設備が破損した場合の対応などを確認しておくトラブルを避けられます。

なお、市の冬のくらし支援事業に登録している事業者は、市ホームページで確認できます。



ID : 3776

【水を出すとき】

- ①蛇口が閉まっていることを確認する
- ②水抜き栓を操作する
- ③蛇口をゆっくりと開けて、水が出ることを確認する

【水を抜くとき】

- ①蛇口を閉める
- ②水抜き栓を操作する
- ③蛇口をいっぱい開ける
- ④水が完全になくなったことを確認し、蛇口を閉める

いずれも、水抜き栓の種類によって方法が異なる場合があります。湯沸かし器などは、取扱説明書などを確認してください。

日の出町雪堆積場

利用時間 午前7時～午後6時
休止日 毎週木曜日



市民雪堆積場のお知らせ

市民雪堆積場は、市民の皆さんがトラックなどで雪を運び込む場所で、通路を作ることができる降雪があつてから開設します。なお、年末年始の開設日程は市ホームページでお知らせします。

【開設期間】 3月中旬まで

【注意事項】

- 管理人の指示に従う
- 雪と一緒にごみを持ち込まない

この注意事項を守って利用してください



※降雪の状況により、休止日でも臨時で開設する場合があります。

岡山町雪堆積場

利用時間 午前7時～午後6時
休止日 毎週水曜日



上幌向雪堆積場

利用時間 午前9時～午後6時
休止日 毎週月曜日

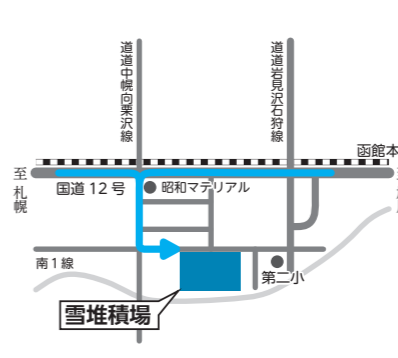

栗沢町雪堆積場

利用時間 午前7時～午後6時
休止日 毎週火曜日



【凍結してしまったら】
軽い凍結の場合は、露出している管にタオルなどを巻き付けて、ぬるま湯をかけることで水が出る場合があります。それでも水が出ない場合は、市指定の水道工事業者に連絡してください。凍結修理などの費用は、所有者の負担となります。

水道凍結に関する問合せ先
業務課給排水係
☎35-4729



市は、総合的な雪対策に取り組んでいますが、冬を安全・安心に、そして快適に暮らすためには皆さんの協力が必要です。ルールやマナーをしっかり守り、協力して冬を乗り切りましょう。

水道凍結当番業者

市は、水道凍結に対応する当番業者を定めています。平日の当番業者は、市ホームページでご確認ください。



ID : 4327

日程	当番業者
12月3日(土)	北海管工(株) (7西15) ☎22-1369
4日(日)	(有)サークル暖房 (7西11) ☎22-1294
10日(土)	まこと設備工業(株) (緑が丘3) ☎31-5297
11日(日)	日管建設(株) (7西11) ☎22-3594
17日(土)	(株)朝日住設 (南町5-2) ☎23-8173
18日(日)	瓜生設備工業(株) (8東6) ☎22-2854
24日(土)	(有)サークル暖房 (7西11) ☎22-1294
25日(日)	(株)クリーンシステム (大和3-4) ☎25-7505
29日(木)	(株)空知総合企画 (東町666) ☎25-7683
30日(金)	まこと設備工業(株) (緑が丘3) ☎31-5297
31日(土)	日管建設(株) (7西11) ☎22-3594
1月1日(祝)	共進工業(株) (4東12) ☎22-0336
2日(休)	北海管工(株) (7西15) ☎22-1369
3日(火)	(有)サークル暖房 (7西11) ☎22-1294

凍結の恐れがある日は、修理が大変混み合うため、すぐに対応できない場合があります。

職員数や給与、勤務条件など

令和4年4月1日現在（記載のあるものを除く）

市の職員数や給与、勤務条件などの状況をお知らせします。詳しくは市ホームページをご覧ください。

問合せ先 職員課職員係 ☎ 35-4829



ID : 8938

職員数の状況

職員数は、事務事業の見直しや組織の再編、民間委託の活用など、業務の効率化を図りながら抑制に努めています。 各年4月1日現在

区 分	職員数（人）		
	令和4年	令和3年	増減
一般行政部門	405	409	△4
教育部門	107	110	△3
公営企業等会計部門	614	610	4
消防部門	134	133	1
合 計	1,260	1,262	△2

※消防部門の職員は一部事務組合へ派遣。

職員の給与の状況

【人件費の状況】

人件費は、職員と特別職の給与、議員・各種委員報酬のほか、共済費の使用者負担分を含みます。

令和3年度普通会計決算

歳出額（A）	56,215,712千円
人件費（B）	5,192,043千円
人件費比率（B/A）	9.2%
前年度の人件費比率	8.6%

特別職の給料、議員報酬

区分	給料月額
市長	964,000円
副市長	755,000円

区分	報酬月額
議長	470,000円
副議長	415,000円
議員	384,000円

一般行政職の初任給など

学歴別	大学卒	高校卒
初任給	182,200円	150,600円
平均給料月額	305,249円	302,875円
平均年齢	38.8歳	40.0歳

【職員の手当】

期末手当、勤勉手当の支給割合

支給月	期末	勤勉	計
6月	1.200月分	0.950月分	2.150月分
12月	1.200月分	0.950月分	2.150月分
合計	2.400月分	1.900月分	4.300月分

退職手当の支給割合

区分	勤続20年	勤続25年	勤続35年	最高限度額
自己都合	19.6695月分	28.0395月分	39.7575月分	47.709月分
勲奨、定年	24.586875月分	33.27075月分	47.709月分	47.709月分

その他の加算措置 定年前早期退職特例措置 2～20%加算

【その他の手当】

- 扶養手当** 子で月額10,000円、配偶者およびその他の扶養親族で月額6,500円など
 - 通勤手当** 通勤距離が片道2km以上で、交通機関または交通用具利用者に支給
 - 時間外勤務手当** 正規の勤務時間を超えて勤務した職員に支給
 - 住居手当** 借家、借間で家賃負担額に応じて月額28,000円まで、持ち家で月額2,500円など
- ※このほかにも、管理職手当、寒冷地手当、地域手当、特殊勤務手当などがあります。

職員の勤務時間その他の勤務条件の状況

【勤務時間】

勤務時間

1日：7時間45分 1週間：38時間45分

勤務時間の割り振り

始業：8時45分 終業：17時30分 休憩時間：60分

休日

週休日：土・日曜日

休日：国民の祝日と12月29日から翌年1月3日

【育児休業】

3歳に満たない子を養育する場合に、職員の請求により、その子が3歳になるまで休業することができます。令和3年度の取得職員数は19人でした。

【休暇取得】

年次有給休暇 職員には、1年につき20日間の年次有給休暇が与えられ、年内に使用しなかった休暇は、勤続年数に応じて、20日間を限度に翌年へ繰り越すことができます。令和3年中の職員1人当たりの取得日数は9.5日でした

病気休暇 職員が負傷または疾病のため療養する必要があり、勤務しないことがやむを得ない場合に認められます。令和3年度の取得職員数は42人でした

介護休暇 職員が配偶者、父母などの介護をするため、勤務しないことが相当であると認められる場合に取得することができます。令和3年度の取得職員は0人でした

みんなのひろば

2月号の応募期間は、**12月1日から1月4日です**

所 まなみーる文化センター (9西4)
時 12月10日(土)
 1回目 午前10時開場、10時30分開演、2回目 午後1時30分開場、2時開演
料 大人1千円、18歳以下無料

ゆめパのじかん上映会

催し

新型コロナウイルスの影響により中止・延期となる場合があります。また、マスク着用などの条件がある場合がありますので、各問合先にお問い合わせください

内 ゴスペルが初めての方も、英語が苦手な方も、**1DAY ゴスペル体験会**
所 まなみーる市民会館 (9西4)
時 12月11日(日)
 第一部 午前10時30分開場、10時45分開演、第二部 午後1時30分開場、1時45分開演
料 500円
問 工藤さん 090-1646-2791
持 筆記用具、飲み物、お持ちの方は録音機器
申 前日までに、小川さんへ 090-6447-5388

所 まなみーる市民会館 (9西4)
時 12月17日(土)
 午後1時30分から3時
定 40人(申込順)
申 前日までに、坂井さんへ 025-3043

無料
参加者募集
 ワークショップ「下働きは女性が多いのに、意思決定の場は男性ばかり？」

参加者募集

所 まなみーる市民会館 (9西4)
時 12月20日(火)
 午前10時から正午
定 15人(申込順)
料 1千500円
問 せんか 090-6447-5388

所 栗沢キリスト教会 (栗沢町北幸穂64)
時 12月20日(火)
 午前10時から正午
定 15人(申込順)
料 1千500円
問 せんか 090-6447-5388

所 栗沢キリスト教会 (栗沢町北幸穂64)
時 12月20日(火)
 午前10時から正午
定 15人(申込順)
料 1千500円
問 せんか 090-6447-5388

所 栗沢キリスト教会 (栗沢町北幸穂64)
時 12月20日(火)
 午前10時から正午
定 15人(申込順)
料 1千500円
問 せんか 090-6447-5388

所 栗沢キリスト教会 (栗沢町北幸穂64)
時 12月20日(火)
 午前10時から正午
定 15人(申込順)
料 1千500円
問 せんか 090-6447-5388

所 栗沢キリスト教会 (栗沢町北幸穂64)
時 12月20日(火)
 午前10時から正午
定 15人(申込順)
料 1千500円
問 せんか 090-6447-5388

所 栗沢キリスト教会 (栗沢町北幸穂64)
時 12月20日(火)
 午前10時から正午
定 15人(申込順)
料 1千500円
問 せんか 090-6447-5388

サークル名	バドミントンサークル
内容と連絡先	性別、年齢を問わないバドミントン ☎ 090-2076-2673 木村さん
活動日時	毎週火曜日 9:30 ~ 11:30
活動場所	南コミュニティセンター (南町 80)

会員募集

所 南コミュニティセンター (南町 80)
時 毎週火曜日
 9:30 ~ 11:30
定 15人(申込順)
料 1千500円
問 せんか 090-6447-5388

所 南コミュニティセンター (南町 80)
時 毎週火曜日
 9:30 ~ 11:30
定 15人(申込順)
料 1千500円
問 せんか 090-6447-5388

所 南コミュニティセンター (南町 80)
時 毎週火曜日
 9:30 ~ 11:30
定 15人(申込順)
料 1千500円
問 せんか 090-6447-5388

所 南コミュニティセンター (南町 80)
時 毎週火曜日
 9:30 ~ 11:30
定 15人(申込順)
料 1千500円
問 せんか 090-6447-5388

所 南コミュニティセンター (南町 80)
時 毎週火曜日
 9:30 ~ 11:30
定 15人(申込順)
料 1千500円
問 せんか 090-6447-5388

活動の輪を広げませんか？

みんなのひろばで、サークル・団体の会員募集の記事を掲載しませんか。

応募資格 市内在住・在勤・在学の方
 ※応募制限や個人情報の取り扱いなど、詳しくは市ホームページをご覧ください。



ID: 2729

応募に必要なもの

- サークル・団体の名称 ●活動内容、時間、場所
- 問合先 (個人の名前、電話番号。必要があれば、問い合わせを受ける時間)

応募方法 広報係に原稿を持参してください。電話やファックス、Eメールなどでは受け付けできません

※応募は年度内4回まで。掲載は月1件、2カ月連続での掲載はできません。

応募・問合先 秘書課広報係 ☎ 35-4793

川柳

作品介绍

遠方の孫の笑顔が浮ぶ夜

滝澤和彦さん

時雨くる主人案じる忘れ杖

内海美佐子さん

「催し」「参加者募集」「会員募集」は、申し込み順に掲載します。紙面の都合上、応募のあったすべてを掲載できない場合があります。なお、開催日または申込期限が3月1日から4日のものは2月号での掲載となります。

情報ひろば

内：内容 対：対象 日：期日・期間 時：時間 所：会場・場所 定：定員 ￥：料金 無料：料金無料
 方：申込・申請方法 持：持ち物・必要なもの 申：申込先 問：問合せ
 健ポ：健康ポイント対象事業

新型コロナウイルスの影響により中止・延期となる場合があります。また、マスク着用などの条件がある場合がありますので、各イベントの問合せ先にお問い合わせください。

趣味・教養

市民園芸講座

【折り紙でバラをつくる】
 初級
 日 12月18日(日)
 時 午前10時から正午
 講師 パラ園スタッフ
 定 15人(申込順)
 ￥ 無料
 持 筆記用具、折り紙



【新春を迎える華やかアレンジメント】
 日 12月25日(日) 午後1時から3時、28日(水) 午前10時から正午
 講師 秋元千秋さん(フラワーデザイナー)
 定 各日18人(申込順)
 ￥ 3千円(材料費。容器代込)
 持 持ち帰り用の袋または箱
 【いずれも】
 所 申 室内公園色彩館(いわみざわ公園内)
 ☎ 25・6111

赤十字安全法講習

【赤十字雪上安全法救助員Ⅱ養成講習(スキーパトロール員)】
 内 雪上の事故防止と事故者の応急手当ができる知識と技術の習得
 対 赤十字雪上安全法救助員Ⅰの認定証を有し、一定のスキー技術のある方
 日 2月12日(日)・18日(土)・19日(日)(全3回)
 時 午前8時45分から午後5時
 所 萩の山市民スキー場(上志文町452)
 定 12人(申込順)
 ￥ 300円(教材費・保険料)
 申 12月1日(木)から2月7日(火)の間に、日赤岩見沢市地区事務局(福祉課総務グループ内)へ
 ☎ 35・4107
 ※希望者には、12月下旬から2月上旬まで、無料の強化講習を週2回予定しています。詳しくはお問い合わせください。

暮らし

市民サービス課窓口でキャッシュレス決済を開始

11月30日(水)から、市役所本庁市民サービス課で、住民票などの発行手数料の支払いに、キャッシュレス決済が利用できるようになりました。

【利用できるキャッシュレス決済サービス】

クレジットカード	VISA、Mastercard
電子マネー	WAON、楽天Edy、nanaco、iD、交通系IC(Suica、Kitacaなど)
QRコード決済	PayPay、d払い、楽天ペイ、auPAY、メルペイ、ゆうちょPay

※マイナンバーカード再交付手数料、電子証明書発行手数料の支払いには、キャッシュレス決済は利用できません。

市民サービス課市民係
 ☎ 35・4187

門松カード配布
 内 玄関先で気軽に飾れる、門松カードを配布します。市ホームページからもダウンロードできます。
 ID: 4386



配布期間 12月1日(木)から28日(水)
 配布場所 市役所本庁、北村・栗沢両支所、幌向・朝日・美流渡・有明交流プラザの各サービスセンター、栗沢市民センター、来夢21、南コミュニティセンター、日の出コミュニティセンター、北ふれあいセンター、幌向総合コミュニティセンターほっとかん、市内の各郵便局
 問 岩見沢市民憲章推進委員会事務局(市民連携室 市民相談・交通防犯係内)
 ☎ 35・4269

市役所などの年末年始

内 市役所本庁、北村・栗沢両支所、幌向・朝日・美流渡・有明交流プラザの各サービスセンター、万字連絡所、市教育委員会の年末年始の休日は、次のとおりです。その他の施設の休日はそれぞれの施設にお問い合わせください。
 休日 12月29日(木)から1月3日(火)

年末年始の各種届出の受け付け

内 婚姻届、離婚届、出生届、死亡届、火葬場使用申込は、次のとおり受け付けます
 市役所本庁 24時間
 北村・栗沢両支所 午前9時から午後5時30分
 問 市民サービス課市民係
 ☎ 35・4187



マイナンバーカード関係手続きの休日・夜間窓口

【休日窓口】
 日 12月11日(日)・25日(日)
 時 午前9時から正午
 【夜間窓口】
 日 毎週水曜日(当面の間)
 時 午後5時30分から7時
 【いずれも】
 所 市民サービス課市民係
 ※予約することで待ち時間なく手続きができます。なお、マイナポイントに関する手続きは予約できません。
 マイナンバー専用ダイヤル
 ☎ 24・75588

仕事

在宅採点業務研修

【無料】
 対 市内在住で、自宅にインターネット環境のあるパソコンをお持ちの方
 日 12月19日(月)から23日(金)(全5回)
 【選択式問題採点コース】
 内 中学生向けの模擬試験の解答データの入力(マークシート・記号・数字入力)や正誤判定

記述式問題採点コース

時 午前9時30分から午後0時30分
 定 15人(申込順)
 内 中学生向けの模擬試験の作文解答に関する文法や語句の使い方の判定。受講後に自主学習が必要で30分
 時 午後1時30分から4時30分
 定 10人(申込順)
 【いずれも】
 所 新産業支援センター(有明町南1)
 ※会場に駐車場はありません。公共交通機関または近くの有料駐車場をご利用ください。
 託児 無料(1歳から就学前までの幼児。申込時にお申し出ください)
 申 12月14日(水)までの午前9時から午後5時の間に、岩見沢市IT資格取得センター(有明町南1)はまなすインフォメーション(内)へ
 ☎ 25・8106
 ※電話受付のみ。両方のコースを受講することも可能です。

募集種目	受験資格	受付期間	試験期日
自衛官候補生	18歳以上33歳未満	12月9日(金)まで	12月17日(土)または18日(日)
陸上自衛隊高等工科学校生徒	男子で中卒(卒業見込み含む)17歳未満	1月6日(金)まで	1次試験 1月14日(土)または15日(日) 2次試験 1月29日(日)

問合せ先 自衛隊札幌地方協力本部岩見沢地域事務所 (6西6) ☎ 23-5514

入札参加資格審査申請の受け付け

令和5・6年度に市が発注する建設工事および物品納入などに関する、入札参加業者の申請受け付けを行います。実施要領と申請

税金

軽自動車(三輪・四輪)の車検時に納税証明書の提示が不要になります

令和5年1月から、市が賦課徴収する軽自動車税(種別割)の納付情報を軽自動車検査協会が確認できるようになります。これにより、令和5年1月以降は、車検の際の継続検査窓口での納税証明書の提示が原則不要になります。なお、12月中に車検を受ける場合と、二輪の小型自動車は従来通り納税証明書の提示が



- 趣味
- 暮らし
- 仕事
- 税金
- 年金
- 福祉
- 健康
- 環境
- 農業
- 子ども
- 教育
- 芸術
- レジャー
- 図書館
- 科学館
- 職員募集
- その他

- 趣味
- 暮らし
- 仕事
- 税金
- 年金
- 福祉
- 健康
- 環境
- 農業
- 子ども
- 教育
- 芸術
- レジャー
- 図書館
- 科学館
- 職員募集
- その他

趣味	暮らし	仕事	税金	年金	福祉	健康	環境	農業	子ども	教育	芸術	レジャー	図書館	科学館	職員募集	その他
----	-----	----	----	----	----	----	----	----	-----	----	----	------	-----	-----	------	-----

必要です。
 また、次の場合は納税証明書の提示が必要となる場合があります。

● 軽自動車税（種別割）を納付後すぐに車検を受ける
 ● 過去に未納がある
 ● 中古車の購入後すぐに車検を受ける

住宅改修に伴う固定資産税（家屋）の減額制度

令和6年3月末までに、次の要件を満たす住宅の改修工事を行った場合、翌年分に限り当該家屋の固定資産税を減額します

〔耐震改修〕

主要要件 昭和57年1月1日以前に建てられた住宅で、工事費が50万円を超える耐震改修工事により現行の耐震基準に適合していると証明されたもの

経過した住宅で、65歳以上、要介護または要支援の認定を受けている、障がいのある、いずれの方が居住し、工事費の自己負担額が50万円を超えるバリアフリー改修工事を行ったもの

〔省エネ改修〕

主要要件 平成26年4月1日以前に建てられた住宅で、工事費の自己負担額が60万円を超える窓の改修を伴う天井、壁、床の断熱改修工事（断熱改修工事の費用が50万円を超え、太陽光発電装置などの設置工事の費用と合わせた自己負担額が60万円を超える場合も含む）により現行の省エネ基準に適合していると証明されたもの

減額内容 床面積が1戸当たり120平方メートルを限度とし、当該家屋の3分の1を減額



健康ひろばフードデイ

〔血糖値が気になる方のヘルシー料理〕
 栄養士による講話とレシピ紹介で、悪者にされがちな炭水化物の必要性について学びます（試食はありません）

日 1月6日(金)、2月3日(金)
 時 午後1時30分から2時30分

所 いわみざわ健康ひろば (3西4 第2ポルタビル1階)

定 各日20人(申込順)
 持 筆記用具
 申 12月19日(月)から岩見沢保健センター(4西3)であえーる岩見沢3階)まで ☎25・5540

お口くさくさ教室

内 歯磨きや入れ歯の手入れ、口腔体操など、お口の健康に関する講話と実技
 対 介護保険の要支援1・2の認定を受けている方、または65歳以上で、次の項目に2つ以上該当する方
 ● 半年前に比べて固いものが

福祉

今月の手話
 「フレゼント」
 左手掌の上方に下向きの手2指を置き、同時に前へ出す。

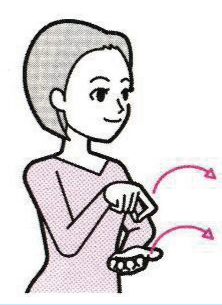

※出典、わたしたちの手話学習辞典Ⅱ、全日本ろうあ連盟発行。
 福祉課障がい者福祉グループ ☎35・4112

健康

健康チェックの日
 脚の筋力、骨健康度、体組成、血圧などを測定し、その結果を基に保健師や管理栄養士がアドバイスします

日 12月20日(火)・27日(火)
 時 午前10時から午後5時
 ※歯科相談は正午まで。

子ども・子育て

期間 12月中旬から飼育、4月上旬に放流
 定 20世帯(応募多数の場合は抽選)
 用意するもの 水槽、エアレーション
 ※餌はこちらで用意します。4匹の飼育は2匹のペットボトルでも可能です。

日 12月16日(金)まで
 申 12月16日(金)までに、幾春別川をよくする市民の会(環境保全課内)へ ☎35・4387

母親学級

対 5月・6月に出産予定の方
 日 12月7日(水)・14日(水)
 時 午後1時から3時
 所 岩見沢保健センター(4西3)であえーる岩見沢3階) ☎25・5540

子ども食堂げんき

「みんなであそんで、イルミネーションを見よう」
 内 持ち帰り用弁当の配布やゲームなど
 対 高校生以下

バスツアー健診

所 いわみざわ健康ひろば (3西4 第2ポルタビル1階)
 持 マスク
 定 15人(申込順)

内 北海道対がん協会札幌がん検診センターで行うバスツアー健診です。詳しくは、広報いわみざわ5月号折り込みの健診ガイドブックをご覧ください
 日 12月20日(火)
 所 北海道対がん協会札幌がん検診センター(札幌市東区北26東14)
 申 岩見沢保健センター(4西3)であえーる岩見沢3階) ☎25・5540

クチトレ・フォローアップ・レッスン

内 目標を持ってクチトレを正しく使用し、効果をあげるためのレッスン
 日 12月22日(木)
 時 午後1時30分から2時
 ※午後1時15分から30分の間

定 20人(申込順)
 持 運動靴、飲み物
 申 12月16日(金)までに、岩見沢保健センター(4西3)であえーる岩見沢3階)へ ☎25・5540

ひゃっぴい体操教室(簡単バージョン)

内 12月23日(金)
 時 午前10時30分から11時30分
 所 いわみざわ健康ひろば (3西4 第2ポルタビル1階)

定 15人(申込順)
 持 クチトレ
 申 12月16日(金)までに、岩見沢保健センター(4西3)であえーる岩見沢3階)へ ☎25・5540

区分	日程	対象
とことこ	12月2日(金)・16日(金) 午前10時～11時30分	9カ月～1歳3カ月の第1子目の親子
ぱぶぱぶ	12月9日(金)・23日(金) 午後1時～2時30分	妊娠中～生後8カ月の第1子目の親子
会場・問合せ先	子育て総合支援センター(4西3)であえーる岩見沢3階) ☎22-3337	

区分	日程	対象
4・5か月児健康診査	12月13日(火)	個別に連絡します
8・9か月児健康診査	12月6日(火)	
1歳6か月児健康診査	12月8日(木)	
※1歳6か月児健康診査は、歯ブラシをお持ちください。また、健康診査終了後、希望者にフッ素塗布を行います。		
3歳児健康診査	12月21日(水)	個別に連絡します
会場・問合せ先	岩見沢保健センター(4西3)であえーる岩見沢3階) ☎25-5540	

書道の練習をしよう

内 上達のポイント、筆やすずりの洗い方、墨の扱い方を学ぶ子ども向け書道教室
 日 12月18日(日)
 時 午後1時30分から5時
 所 生涯学習センターいわなび(4西1)

趣味	暮らし	仕事	税金	年金	福祉	健康	環境	農業	子ども	教育	芸術	レジャー	図書館	科学館	職員募集	その他
----	-----	----	----	----	----	----	----	----	-----	----	----	------	-----	-----	------	-----

趣味	暮らし	仕事	税金	年金	福祉	健康	環境	農業	子ども	教育	芸術	レジャー	図書館	科学館	職員募集	その他
----	-----	----	----	----	----	----	----	----	-----	----	----	------	-----	-----	------	-----

持 マスク、お持ちの方は学校で使っている教科書
問 訪問型フリースクール 輝(米澤さん) ☎080・5598・1561

学校、高等学校、高等専門学校などに学ぶ
 ●学業成績優秀で品行方正である
 ●学資の支払いが困難である(他奨学制度との併用可)
 採用予定数 10人程度(新規)貸与月額
【大学・専門学校】
 国公立 3万円以内
 私立 4万円以内
【高校・高等専門学校】
 国公立 1万円以内
 私立 1万2千円以内
 返還 卒業してから6カ月の据え置き後、高校生などは10年以内、大学生などは10年以内で元金を返還(無利子)

出展者 生田直弘さん(奈井江小学校教諭)
【AFS企画「あさひ土の会」陶芸展】
日 12月6日(火)から18日(日)
出展者 伊勢幸広さん(志古呂焼)、あさひ土の会会員
【絵と音の世界「木管五重奏」名曲の調べ】
日 12月10日(土)
午後2時
定 30人(申込順)
演奏者 北海道教育大学岩見沢校音楽・文化専攻学生有志

出展者 熊谷桜花「**臨書展**」
日 12月23日(金)から1月10日(火)
【いずれも】
時 午前10時から午後4時(正午から午後1時を除く。最終日は午後3時まで)
所 北海道教育大学岩見沢校BOX(有明町南1有明交流プラザ内)
 ☎35・1400

レジャー・スポーツ
12月特別プール開放
対 中学生以下および同伴の保護者
日 12月4日から25日までの毎週日曜日
時 正午から午後8時
※ 午後5時以降は保護者同伴。
所 市温水プール(9東2) ☎23・6400

【音楽であそぼう】
内 絵本を読みながらの手あそび、ハンドベルを使った楽器あそびをします
対 未就学児と保護者
日 12月21日(水)
時 午前10時から正午
所 生涯学習センターいわなび(4西1)
講師 米澤護恵さん(家庭教育育なんでも相談さあ来る)

各学校に備え付けの願書に必要事項を記入し、3月17日(金)までに出身校へ
問 岩見沢育英会(4西3) であえる岩見沢4階) ☎23・5135

【いずれも】
入館料 一般210円、高校・大学生150円、中学生以下無料
所 絵画ホール(7西1) ☎23・8700

クリスマス
オカリナコンサート
日 12月11日(日)
時 午後2時から3時
演奏者 斎藤かすみさん
定 90人(先着順)
所 無料(別途入館料必要) わみざわ公園内) ☎25・6111

北海道教育大学岩見沢校・岩見沢市スポーツ協会連携事業
スポーツ指導者講習会
【青少年のスポーツ環境のあり方】
日 12月7日(水)
講師 山本理人さん(北海道教育大学岩見沢校教授)
【成長期のスポーツ】
日 12月13日(火)
講師 志手典之さん(北海道教育大学岩見沢校教授)

教育
岩見沢育英会奨学生募集
申込資格 次のすべてに該当する方
 ●市民の子弟で、大学、専門

芸術・文化
絵画ホールからのお知らせ
【特別企画展「生田直弘の創造力」キユーブの世界】
日 12月5日(月)から1月14日(土)

北海道教育大学の展示会
【地域文化制作研究室「お酒とカップとデザインと。」】
内 お酒を飲む人も飲まない人も楽しめるご当地カッ
プ酒デザインの展覧会
日 12月8日(木)から20日(火)

北海道教育大学岩見沢校
音楽文化専攻定期演奏会
内 音楽文化専攻によるオーケストラ、吹奏楽、合唱などの演奏会
日 12月13日(火)
時 午後5時15分開場、6時開演
所 まなみいる市民会館(9

「青少年のスポーツ環境のあり方」
日 12月7日(水)
講師 山本理人さん(北海道教育大学岩見沢校教授)
【成長期のスポーツ】
日 12月13日(火)
講師 志手典之さん(北海道教育大学岩見沢校教授)

【いわみざわ】
対 スポーツ協会加盟団体の指導者、市内の学校や少年団、サークルなどでスポーツ指導をしている方、スポーツ指導に興味のある方
時 午後6時30分から8時30分
所 北海道教育大学岩見沢校(緑が丘2)
定 20人(申込順)
申 12月5日(月)までに、岩見沢市スポーツ協会(総合公園4)へ ☎23・8611

小学生歩くスキー体験学習会
日 1月6日(金)・10日(火)・11日(水)
時 午前10時から11時30分
所 東山公園陸上競技場(総合公園4)
所 回数にかかわらず300円(保険料)
定 ※スキー板、ストック、靴は無料でお貸しします。
申 12月22日(木)までに、各小学校に備え付けの申込用紙に必要事項を記入、押し、保険料を添えて岩見沢市スポーツ協会(会場内)へ ☎23・8611

教室名(対象/定員)	日程・時間(祝日を除く)
初心者幼児教室(5・6歳/定員30人)	1月16日から毎週月曜日(全10回) 午後2時から3時
初心者1年生教室(小学1年生/定員30人)	1月16日から毎週月曜日(全10回) 午後3時から4時
初心者一般教室(高校生以上/定員30人)	1月18日から毎週水曜日(全10回) 午後6時30分から7時30分
初心者レディース教室(18歳以上の女性/定員30人)	1月16日から毎週月曜日(全10回) 午後1時から2時
初心者シニア教室(60歳以上/定員30人)	1月12日から毎週木曜日(全10回) 午後3時から4時
らくらくクロール教室(18歳以上/定員10人)	1月20日から毎週金曜日(全10回) 午後0時10分から1時10分
アクアピクス(18歳以上/定員50人)	1月16日から毎週月曜日(全10回) 午後7時から7時45分
	1月12日から毎週木曜日(全10回) 午後1時から1時45分
アクアアタック教室(18歳以上/定員30人)	1月12日から毎週木曜日(全10回) 午後7時から7時40分
はじめての水中運動(中高齢者/定員30人)	1月18日から毎週水曜日(全10回) 午後2時15分から3時
すいすい歩行(18歳以上/定員30人)	1月16日から毎週月曜日(全10回) 午後0時20分から1時
腰痛改善教室(18歳以上/定員30人)	1月20日から毎週金曜日(全10回) 午後3時から3時50分

対象 市内在住の方 受講料 無料(入館料は各自負担)
 会場・申込・問合せ先 印鑑を持参し、火曜日を除く12月1日(木)から14日(水)の正午から午後8時の間に、市温水プール(9東2)へ ☎23-6400
 ※申込多数の場合は抽選。

泳ぎ納め会
内 30分コースと1時間コースを設定し、泳力別に泳ぎます
対 18歳以上で50メートル以上続けて泳げる方
日 12月25日(日)
時 午後1時15分から2時15分
所 市温水プール(9東2) 200円(別途入館料必要)
方 当日、午後0時30分から1時まで会場受付
問 岩見沢水泳協会(早川さん) ☎24・5310

インドア・ソフトテニス教室
日 2月3日(金)を除く、1月6日から3月31日までの毎週金曜日(全12回)
時 午前10時から正午
所 スポーツセンター(総合公園4)
定 初心者コース、初級・中級者コース 各10人(申込順)
所 ※申込少数の場合は中止。
 2千円(開講日に持参)

趣味
暮らし
仕事
税金
年金
福祉
健康
環境
農業
子ども
教育
芸術
レジャー
図書館
科学館
職員募集
その他

歩くスキー教室
健ポ
日 1月21日(土)
時 午前9時30分

歩くスキー教室
健ポ
日 1月21日(土)
時 午前9時30分

歩くスキー教室
健ポ
日 1月21日(土)
時 午前9時30分

歩くスキー教室
健ポ
日 1月21日(土)
時 午前9時30分

歩くスキー教室
健ポ
日 1月21日(土)
時 午前9時30分

趣味	暮らし	仕事	税金	年金	福祉	健康	環境	農業	子ども	教育	芸術	レジャー	図書館	科学館	職員募集	その他
----	-----	----	----	----	----	----	----	----	-----	----	----	------	-----	-----	------	-----

市民スキー・スノーボード大会

日 1月29日(日)
 「スキー大回転、スノーボード大回転」
時 午前8時50分受付、11時競技開始
所 萩の山市民スキー場(上志文町452)
〔クロスカントリー〕
時 午前8時50分受付、競技開始時間は受付時に発表
所 東山公園陸上競技場(総合公園4)



〔いづれも〕
￥ 1千円(当日、会場で)
申 12月2日(金)から1月6日(金)までの月・水・金曜日の午前10時から午後3時の間に、岩見沢スキー連盟(上志文町452)へ
☎ 44・2119

図書館 絵本の読み聞かせ

〔北村学習交流館〕
日 12月3日(土)
時 午前10時30分
問 北村学習交流館
〔市立図書館〕
日 12月14日(水)・17日(土)・28日(水)
時 午前10時30分
※ 17日(土)は午前11時から。
問 市立図書館

図書館シアター

〔子ども向け〕
〔おしりたんでい⑥⑦ププツやみよにきえるきよじん〕
日 12月10日(土)
時 午後2時
定 20人(先着順)
所 市立図書館
〔一般向け〕
〔スパイの妻〕
日 12月11日(日)
時 午後1時
定 7人(先着順)
所 来夢21図書館
〔リザとキツネと恋する死者たち〕
日 12月24日(土)

来夢21まるとクリスマス

日 12月17日(土)
〔栗沢小学校金管バンド演奏会〕
時 午前10時30分から11時
〔おはなしまめの木のお話〕
内 紙芝居とパネルシアター
時 午前11時から11時30分
〔人形劇団こぶしつこ人形劇〕
時 午前11時30分から正午
〔MAYA MAXと自画像を描こう〕
時 午後2時から3時30分
定 20人(申込順)
￥ 500円(キャンバス代)
申 12月1日(木)から来夢21図書館で
〔いづれも〕
所 来夢21図書館

としよかん福袋

内 スタッフが選んだおすすすめの本が入っています。どんな本かは開けてみてもからの楽しみ
日 1月5日(木)
時 午前10時から(なくなり次第終了)
所 各図書館

住宅・土地統計調査の事前調査を行います

調査の内容 令和5年に実施する、住宅・土地統計調査の事前調査として、住宅の有無などの確認を行います。基本的には世帯への訪問はありませんが、指導員が調査区域の現地調査を行いますので、ご理解をお願いします
調査の期間 12月上旬から1月中旬
調査の対象 令和2年国勢調査区のうち総務大臣が指定した調査区域
問 庶務課統計担当
☎ 35・4811

12月の図書館カレンダー

日	月	火	水	木	金	土
				1	2	3
4	5	6	7	8	9	10
11	12	13	14	15	16	17
18	19	20	21	22	23	24
25	26	27	28	29	30	31

☐は休館日です。
 第一小学校図書館は日曜日にも休館します。

令和4年台風第15号 災害義援金の受け付け

方 12月28日(水)までに、日赤岩見沢市地区事務局(福祉課総務グループ内)、北村・栗沢両支所市民サービスセンターの窓口に参加
※ その他の方法は、送金する場合、日本赤十字

令和5年新年交礼会

日 1月4日(水)
時 午後5時
所 北海道グリーンランドホテルサンプラザ(4東1)
申 12月1日(木)から15日(木)の間に、市役所本庁、北村・栗沢両支所、有明交流プラザサービスセンター、JAWAいわみざわ本所(2西1)、岩見沢商工会議所(1西1)、いわみざわ商工会(栗沢町本町11)、いわみざわ商工会北村支所(北村赤川586)、IHK(4西4)へ
※ 本年は飲食の提供はありませんので、会券は無料です。
問 新年交礼会実行委員会(秘書課秘書係内)
☎ 35・4785



令和5年岩見沢市二十歳のついで

対 平成14年4月2日から平成15年4月1日生まれで、岩見沢市に住居登録をしている方(12月に案内状を送付します)
※ 住所が市外でも、岩見沢市にゆかりのある方は出席できますので、ご連絡ください。
日 1月8日(日)
時 午後2時開場、2時30分式典開始
所 まなみーる市民会館(9西4)
問 市教委生涯学習・文化・スポーツ振興課学習活動支援係(4西3) であえる岩見沢4階)
☎ 23・9236

狩猟免許試験

〔予備講習会〕
日 1月29日(日)
時 午前9時から午後4時30分
所 まなみーる市民会館(9西4)
第1種、第2種 1万1千円

ご厚志ありがとうございます

青少年健全育成事業に
 岩見沢はまなみライオンズクラブ(4西5)
 生理の貧困対策事業に
 田仲伸子さん(日の出台3)
 地域福祉事業に
 明治安田生命保険相互会社(札幌市中央区北5西6)



岩見沢市公式LINEを活用しよう

暮らしに役立つ岩見沢市の情報をLINEでお届けしています。下のQRコードを読み取るかID検索をして、ぜひ友だちに追加してください。
 問合先 秘書課広報係 ☎ 35-4793

岩見沢市役所公式 ID: iwamizawa_city

【市からのお知らせが届く】
 市からのお知らせは、欲しい情報のジャンルを選択し、受け取ることができます。友だちに追加後「お知らせ受信設定、をしてください。」

【緊急情報が届く】
 友だちに追加した全員が災害時などの緊急情報を受け取ることができます。

【便利なメニューボタン】
 市ホームページと連携した、ごみの出し方検索やイベント検索などのボタンを配置しており、暮らしに役立つ情報を簡単に探すことができます。

友だちに追加したら「お知らせ受信設定、をしよう」

- 岩見沢市役所公式のトークを開き、メニューを表示、受信設定をタップ
- 「お知らせ受信設定、をタップ」
- 欲しい情報のジャンルを選択し「設定、をタップ」

キラリ！その瞬間

市内のできごとをお伝えします！



10月29日(土)
科学教室②燃焼と爆発



10月29日(土)
市民の文化祭



11月5日(土)
あそびプロジェクト



11月12日(土)
芸術はバクハツだ！木工体験

人の動き (令和4年10月31日現在)

●住民基本台帳	人口	男	35,972人	(前月比 - 38)
		女	41,018人	(前月比 - 63)
	総数		76,990人	(前月比 - 101)
	世帯数		41,149世帯	(前月比 - 25)

岩見沢市役所

☎ 068-8686 北海道岩見沢市鳩が丘1丁目1番1号
☎ 0126-23-4111 (代表) FAX 0126-23-9977
ホームページ

<https://www.city.iwamizawa.hokkaido.jp>



Twitter



Facebook



Instagram



LINE



発行・編集 岩見沢市総務部秘書課広報係

広報 クイズ

プレゼント
正解者の中から抽選で10人に図書カード500円分をプレゼント

問題

市内には、地域の主任児童委員が児童館を中心に開設している地域の子育て□
□ひろばが14カ所あります。
□に当てはまる言葉をお答えください。

締め切り 12月20日(火)(必着)

応募方法

はがき(住所左記)、市ホームページのフォーム(QRコード右記)、ファックス(0126-23-7731)、Eメール(pr@i-hamanasu.jp)で、●クイズの答え ●住所●氏名●年齢●電話番号●広報紙に関するご意見・ご要望を必ず記入し、総務部秘書課広報係へ。当選者の発表は、発送をもって代えさせていただきます。11月号の正解は10でした。



夜間・休日の医療は岩見沢市医師会の協力により支えられています。

1 ㊦	
2 ㊤	学校給食展「パネル展示」 11月号 P21 おしゃべりルームとことこ P17 弁護士による法律相談 ナビ
3 ㊥	当番医 内科系：おなかのクリニック (9東1) ☎25-5505 外科系：岩見沢北翔会病院 (10西21) ☎32-2188 学校給食展「献立コンクール表彰式」「学校給食用パンの無料配布」 11月号 P21 絵本の読み聞かせ P20
4 ㊧	当番医 内科系：石塚内科医院 (5東11) ☎22-1718 外科系：岩見沢市立総合病院 (9西7) ☎22-1650 小児科系：岩見沢市立総合病院 (9西7) ☎22-1650 12月特別プール開放 P18 献血 ナビ
5 ㊨	ログホテルメープルロッジの臨時休館 11月号 P22 特別企画展「生田直弘の想像力～キューブの世界～」 P18 行政相談委員による行政相談 ナビ
6 ㊩	8・9か月児健康診査 P17 AFS企画「あさひ土の会—陶芸展—」 P18
7 ㊪	マイナンバーカード関係手続きの夜間窓口 P15 母親学級 P17 スポーツ指導者講習会「青少年のスポーツ環境のあり方」 P18
8 ㊫	1歳6か月児健康診査 P17 地域文化制作研究室「お酒とカップとデザインと。」 P18 人権困りごと相談 ナビ
9 ㊬	おしゃべりルームばぶばぶ P17
10 ㊭	当番医 内科系：海老原医院 (日の出1) ☎23-3000 外科系：かまだクリニック (3西4) ☎24-8910 絵と音の世界「木管五重奏～名曲の調べ」 P18 図書館シアター「おしりたんてい⑥～プッやみよにきえるきょじん～」 P20
11 ㊮	当番医 内科系：竹内医院 (6西2) ☎22-0134 外科系：北海道中央労災病院 (4東16) ☎22-1300 小児科系：さとうキッズクリニック (大和1-9) ☎20-0310 マイナンバーカード関係手続きの休日窓口 P15 クリスマスオカリナコンサート P18 図書館シアター「スパイの妻」 P20
12 ㊯	
13 ㊰	4・5か月児健康診査 P17 北海道教育大学岩見沢校音楽文化専攻 定期演奏会 P18 スポーツ指導者講習会「成長期のスポーツ」 P18 火曜落語 上映会「うなぎや」「七度狐」 P20 家事相談 ナビ 行政相談委員による行政相談 ナビ
14 ㊱	マイナンバーカード関係手続きの夜間窓口 P15 母親学級 P17 絵本の読み聞かせ P20
15 ㊲	精神科医による心の健康相談 ナビ
16 ㊳	おしゃべりルームとことこ P17 弁護士による法律相談 ナビ
17 ㊴	当番医 内科系：かない内科消化器クリニック (2西7) ☎22-0768 外科系：ごうだ整形外科 (大和3-9) ☎32-5050 子ども食堂げんき「みんなであそんで、イルミネーションを見よう」 P17 絵本の読み聞かせ P20 来夢 21 まるごとクリスマス P20

18 ㊵	当番医 内科系：岩見沢市立総合病院 (9西7) ☎22-1650 外科系：岩見沢市立総合病院 (9西7) ☎22-1650 小児科系：岩見沢市立総合病院 (9西7) ☎22-1650 市民園芸講座「折り紙でバラをつくろう 初級」 P14 書道の練習をしよう P17
19 ㊶	在宅採点業務研修 P15 行政相談委員による行政相談 ナビ
20 ㊷	健康チェックの日 P16 バスツアー健診 P16
21 ㊸	マイナンバーカード関係手続きの夜間窓口 P15 家庭教育指導者活用講座「音楽であそぼう」 P18 3歳児健康診査 P17 税理士による税の相談 ナビ
22 ㊹	クチトレ・フォローアップ・レッスン P16 行政相談委員による行政相談 ナビ 社会保険労務士による労働相談 ナビ 市税、国保料、後期高齢者医療保険料、介護保険料の納付相談 ナビ
23 ㊺	ひゃっぴい体操教室 (簡単バージョン) P16 おしゃべりルームばぶばぶ P17 熊谷桜花「臨書展」 P18
24 ㊻	当番医 内科系：石川内科循環器クリニック (4西7) ☎33-5005 外科系：岩見沢北翔会病院 (10西21) ☎32-2188 図書館シアター「リザとキツネと恋する死者たち」 P20
25 ㊼	当番医 内科系：北海道中央労災病院 (4東16) ☎22-1300 外科系：北海道中央労災病院 (4東16) ☎22-1300 小児科系：出口小児科医院 (7西5) ☎22-3570 市民園芸講座「新春を迎える華やかアレンジメント」 P14 マイナンバーカード関係手続きの休日窓口 P15 泳ぎ納め会 P19 市税、国保料、後期高齢者医療保険料、介護保険料、水道料金、下水道使用料の納付相談 ナビ
26 ㊽	
27 ㊾	健康チェックの日 P16 家事相談 ナビ
28 ㊿	マイナンバーカード関係手続きの夜間窓口 P15 絵本の読み聞かせ P20 家庭生活相談 ナビ 献血 ナビ
29 ㊿	歯科および夜間急病を含む、年末年始 (12月30日から1月3日) の当番医は次のとおりです。 ※ 12月31日から1月3日まで夜間急病センターはお休みです。 歯科の診療時間 午前9時～午後5時(12月31日は午前9時30分から)
30 ㊿	当番医 内科系：はくま内科呼吸器内科 (7東6) ☎31-5030 外科系：岩見沢北翔会病院 (10西21) ☎32-2188 歯科：川野歯科医院 (8西19) ☎24-8383
31 ㊿	当番医 内科系：得地内科医院 (3西6) ☎23-1515 外科系：6条整形外科クリニック (6西1) ☎22-3128 小児科系：あくつこどもクリニック (10西4) ☎33-8000 歯科：デンタルオフィス友愛 (大和4-8 イオン岩見沢店内) ☎23-1551 夜間急病：岩見沢市立総合病院 (9西7) ☎22-1650
1/1 ㊿	当番医 内科系：竹内内科循環器科 (美園5-3) ☎22-2273 外科系：岩見沢脳神経外科 (8西19) ☎20-1001 歯科：へんみデンタルクリニック (幌向1-3) ☎35-7164 夜間急病：岩見沢市立総合病院 (9西7) ☎22-1650
1/2 ㊿	当番医 内科系：岩見沢市立総合病院 (9西7) ☎22-1650 外科系：岩見沢市立総合病院 (9西7) ☎22-1650 小児科系：岩見沢市立総合病院 (9西7) ☎22-1650 歯科：三嶋歯科医院7条院 (7西5) ☎23-7733 夜間急病：岩見沢市立総合病院 (9西7) ☎22-1650
1/3 ㊿	当番医 内科系：北海道中央労災病院 (4東16) ☎22-1300 外科系：北海道中央労災病院 (4東16) ☎22-1300 歯科：東町歯科クリニック (東町1-6) ☎23-6480 夜間急病：北海道中央労災病院 (4東16) ☎22-1300

救急車の適正利用にご協力を
【こんなときは、すぐに119番】
●ろれつがまわらない ●突然のしびれ ●呼吸困難
【こんなとき、本当に救急車が必要ですか?】
●病院が分からない ●入院予定日だから ●早く診察できる

全国版救急受診アプリ
Q助
ご利用ください

夜間急病センター 診療時間 午後6時～午前0時(土・日曜日、祝日を問わず)
(10西3) ☎25-3000 診療科目 内科・小児科 (その他の科目はご相談ください)
新型コロナウイルス感染症の検査は実施していません。また、発熱症状がある方で受診を希望する場合は、事前に電話連絡してください

いきいきナビ

岩見沢保健センター (4西3 であえーる岩見沢 3階) ☎25-5540

子育て総合支援センター (4西3 であえーる岩見沢 3階) ☎22-3337

健ポ…健康ポイント対象事業

各種予防接種

接種料は無料

区分	対象	指定医療機関名
百日せき・ジフテリア・破傷風・不活化ポリオ 4種混合ワクチン	生後3カ月～90カ月未満児で、3種混合、ポリオ(生・不活化)ワクチンを1度も受けたことのない子	●あくつこどもクリニック (10西4) ☎33-8000 ●心と体の小児科 ふじねクリニック(7東6) ☎35-5617 ※12月2日(金)開院。 ●さとうキッズクリニック (大和1-9) ☎20-0310 ●出口小児科医院 (7西5) ☎22-3570 ●岩見沢市立総合病院 (小児科)(9西7) ☎22-1650
麻しん・風しん 混合ワクチン 麻しんワクチン 風しんワクチン	1期…生後12カ月～24カ月未満児 2期…就学前1年間にある子	
BCG	1歳未満児	
標準的な接種期間は生後5カ月～8カ月未満です。できるだけこの期間に受けましょう		
水痘(水ぼうそう)	生後12カ月～36カ月未満児	
第Ⅱ期ジフテリア	小学6年生	
8月上旬に案内書を送付しています。案内書が届かない場合は、岩見沢保健センターへ連絡してください		
ヒブ	生後2カ月～5歳未満児	
小児肺炎球菌	生後2カ月～5歳未満児	
日本脳炎	1期：生後6カ月～90カ月未満児	
標準的な接種期間は、1期3歳から4歳です。		
B型肝炎	1歳未満児	
標準的な接種期間は生後2カ月～9カ月未満です。できるだけこの期間に受けましょう		
ロタウイルス	生後6週～24週0日後または32週0日後までの子(接種するワクチンの種類によって異なります)	
初回接種は生後2カ月～14週6日後までに開始しましょう		
子宮頸がん	中学1年生～高校1年生相当	
子宮頸がん予防ワクチンは、対象者へ5月に案内書を送付しています。案内書が届かない場合は、岩見沢保健センターへ連絡してください。令和4年4月以降、過去に対象になっていて未接種の方も接種の対象となりますので、順次案内書を送付しています		

予防接種における未満児とは、誕生日の前日までのお子さんのことです

- ◆各指定医療機関によって、接種日時が異なりますので、必ず確認してください
- ◆他市町村で予防接種を受ける場合は、依頼書が必要です。必ず岩見沢保健センターへ連絡してください

子宮がん・乳がん検診

女性対象 要事前申込 健ポ

区分	対象	日程	場所
子宮がん検診	20歳以上	毎週火曜日	市民健康センター
乳がん検診	30歳以上	毎週月・金曜日	市立総合病院(マンモグラフィー) 市民健康センター(問診)

負担金 500円

※国民健康保険・後期高齢者医療制度加入者、生活保護・市民税非課税世帯の方は無料。申込・問合先 受診を希望する日の3週間前までに岩見沢保健センターへ

広げよう! `通いの場、続けよう! `介護予防体操、

市内で広まっている `通いの場、を紹介します。

幌向脳はつつ元気サロン

「ちょっとつらいけど楽しい」「冬に転ばないように頑張りたい」「みんなでできるのが楽しい」そんな声がたくさん聞かれています。体操の他にもレクリエーションなどをして、みんなで楽しく活動しています。

活動場所 幌向総合コミュニティセンターほっとかん(幌向南1-1)

開催日時 毎月第4月曜日 午前10時

参加対象 幌向南地域在住の方

「参加したい」「興味がある」という方は、岩見沢保健センターまでご連絡ください



献血にご協力を

健ポ

※400mlの血液が不足していますので、400mlの献血にご協力をお願いします。

12月4日(日)	9:30 ~ 12:30	イオン岩見沢店(大和4-8)
	14:00 ~ 16:00	
28日(水)	9:30 ~ 12:30	クリエートメディック(株)北海道工場(岡山町12)
	14:30 ~ 16:00	

各種相談 相談は全て無料

日常生活に関する相談

◆弁護士による法律相談

- 12月2日(金)・16日(金)
市役所本庁相談室 2-2 (1日10人まで)
各相談日の1週間前から前日正午までの間に、市民連携室市民相談・交通防犯係(☎35-4269)へ電話予約が必要

- 祝日を除く、毎週水・金曜日
南空知法律相談センター(有明町南1有明交流プラザ2階) ☎33-8373
前日の午後4時まで電話予約が必要

◆行政相談委員による行政相談

- 12月5日(月)・19日(月) 午後1時～3時
市役所本庁相談室 2-2

- 12月13日(火) 午後1時～3時
栗沢市民センター(栗沢町北本町168)

- 12月22日(木) 午後1時～3時
北村支所(北村赤川593)

◆社会保険労務士による労働相談

- 賃金、労働時間、解雇、労災補償について
- 12月22日(木) 午後1時～3時
市役所本庁相談室 2-2

◆家事相談

- 離婚、相続など家庭内の問題について
- 12月13日(火) 午前10時～午後3時
市役所本庁相談室 2-2

- 12月27日(火) 午前10時～午後3時
消費者センター(4西3 であえーる岩見沢4階) ☎23-7987

◆家庭生活相談

夫婦生活や子育て、人間関係の悩みや生き方について

- 祝日を除く毎週月・水(第4週は除く)・金曜日
午前10時～午後3時
生涯学習センターいわなび(4西1) ☎23-8982
電話相談のみ

- 12月28日(水) 午前10時～午後3時
市役所本庁相談室 2-2

◆人権困りごと相談

嫌がらせ、不当な扱いなど人権について

- 12月8日(木) 午後1時～3時
市役所本庁相談室 2-2

◆消費生活専門相談

- 土・日曜日、祝日を除く毎日
午前9時～午後5時
消費者センター(4西3 であえーる岩見沢4階) ☎23-7987

◆緑化相談員による花と木と緑の相談

- 月・金曜日を除く毎日
午前9時～午後4時
室内公園色彩館(いわみざわ公園内) ☎25-6111

◆税理士による税の相談

所得税、相続税など主に国税について

- 12月21日(水) 午後1時～3時
市役所本庁相談室 2-2

◆市税、国保料、後期高齢者医療保険料、介護保険料、水道料金、下水道使用料の納付相談

- 12月22日(木) 午後5時30分～8時
- 12月25日(日) 午前9時～正午
※水道料金、下水道使用料は、日曜日のみ。

◆中高年齢者の職業相談

- 土・日曜日、祝日を除く毎日
午前10時～午後5時
シルバー人材センター(5西3) ☎24-4255

🔗健康に関する相談 健ポ

◆保健師による健康相談

- 土・日曜日、祝日を除く毎日
午前9時～午後5時30分
岩見沢保健センター

◆栄養士・歯科衛生士による相談

- 土・日曜日、祝日を除く毎日
午前9時～午後4時30分
岩見沢保健センター
事前に電話で申し込んでください

◆精神科医による心の健康相談

- 12月15日(木) 午後1時～3時
岩見沢保健所(8西5) ☎20-0122
前日の正午までに電話予約が必要

👨👩👧👦 子ども・子育てに関する相談

◆小児科医による子育て相談

- 今月はありません

◆子育て相談

- 土・日曜日、祝日を除く毎日
午前9時～午後5時30分
子育て総合支援センター

👨👩👧👦 子どもの悩みごと相談👨👩👧👦

- 土・日曜日、祝日を除く毎日
午前9時～午後4時30分(児童館は午前10時30分～午後5時)
青少年センター(☎33-3333)
教育研究所(☎22-4412)
各児童館

市政に関する相談や要望、苦情などは市職員が毎日受け付けています。市民連携室市民相談・交通防犯係(☎35-4269)、各支所(北村☎56-2001、栗沢☎45-2411)までお問い合わせください。

令和4年 冬季号

NEWS 119

いわみざわ 消防だより

Winter 2022

お出かけは マスク戸締り 火の用心（2022年度全国統一防火標語）

住宅用火災警報器

NO! 放置

ないならつける



10年 おつかれさま

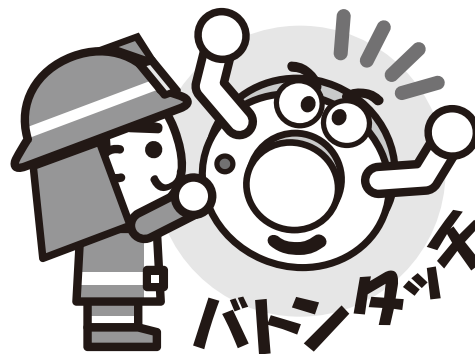

10年経ったらとりかえる

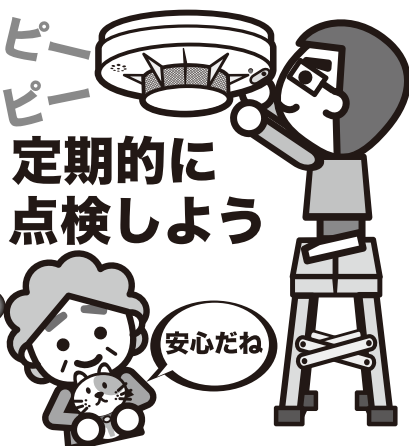

【岩見沢市公式YouTubeサイトに掲載中】

つけたら鳴らす

※ 機器のボタンを押すか、ひもを引くことで簡単に点検ができます!





令和4年 歳末特別警戒実施

12月1日～
12月31日

歳末を迎えるにあたり、これから火気を使用する機会が多くなります。みなさまに災害のない明るい新年を迎えていただけるよう、警戒体制を強化するとともに、防火意識の向上のため、以下の内容を実施します。

1 飲食店等の雑居ビルが立ち並ぶ繁華街の立入検査を実施します。



2 消防車両や大型物品販売店舗の放送網を利用した火災予防広報を実施します。



3 幼年消防クラブ『チビッ子サンタ』による防火行事を行います。



※昨年の『チビッ子サンタ（さくらぎ保育園）』による防火行事での集合写真です。

岩見沢市役所 防災対策室より お知らせ

雪下ろし安全装備を貸し出しています！

岩見沢市では屋根の雪下ろし作業中の転落事故を防ぐため、安全装備の貸し出しを無料で行っています。

屋根の雪下ろしを行う際には、必ず安全装備を着用し、身近な方に声をかけてから、作業するようお願いします。

また、安全に雪下ろしを行うため、市HPで公開している雪下ろし安全ガイドもお読みください。

- ◆貸出道具 安全帯（ハーネス）、命綱、ヘルメット
- ◆貸出日数 3日以内
- ◆受付日時 土・日曜日、祝日、年末年始を除く
午前8時45分から午後5時30分まで
- ◆申込、問合せ先 岩見沢市役所 23-4111（内線：3161）
35-4823（直通）
北村支所 56-2001
栗沢支所 45-2411
幌向サービスセンター 26-3296



安全な雪下ろし作業のための7つのポイント

- ◆安全な服装で！ ◆命綱を必ずつけましょう！
- ◆屋根の雪のゆるみ、天候に注意！ ◆作業は2人以上で！
- ◆はしごはしっかり固定して、使いやすい用具を！
- ◆作業には細心の注意を！ ◆無理な作業はしない！

令和4年1月から令和4年10月末までの 出動件数

火災件数 **32件**
昨年同期 29件



救急出動 **3,174件**
昨年同期 3,265件



救助出動 **115件**
昨年同期 121件

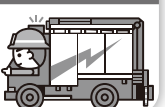

岩見沢消防団 消防団員募集中



まずはお電話を!!
☎0126-22-4302

消防本部 警防課 消防団係

syoubou! iwamizawa 岩見沢消防署 ホームページ

ホームページの内容は
適宜更新しています！

岩見沢消防署

<http://iwamizawa119.jp/>

始めます!

創業塾



塾生募集

対象 ● 市内で創業を目指す方

場所 ● 岩見沢市生涯学習センターいわなび 研修室6
(岩見沢市4条西1丁目) ※専用の駐車場または公共交通機関をご利用ください。

定員 ● 15人(申込順)

受講料 ● 無料

時間割(全4日間コース) ※状況に応じて、別日に補講、個別相談を開催します。

第1限目 創業時の心構えと基礎知識

令和5年1月17日(火) 午後6時30分~9時

- ビジネスプランの考え方
- ビジョンと戦略構築の手順

第2限目 事業計画書作成 その1

令和5年1月31日(火) 午後6時30分~9時

- 財務の基礎知識
- 収支計画とは

第3限目 営業・マーケティング戦略

令和5年2月7日(火) 午後6時30分~9時

- マーケティング戦略の理解と応用
- 売上目標と営業計画の組み立て

第4限目 事業計画書作成 その2

令和5年2月21日(火) 午後6時30分~9時

- プレゼンテーションの重要性
- 支援制度の説明

新型コロナウイルス感染症の今後の感染状況によっては中止となる可能性がありますので、予めご了承ください。

創業塾を受講すると、**優遇措置**を受けることができます。(裏面の詳細または申込書をご覧ください)

■主催：岩見沢市、岩見沢商工会議所

■共催：いわみざわ商工会、北海道中小企業団体中央会

創業塾 受講者優遇措置（支援制度）

創業塾を受講し「経営」、「財務」、「人材育成」、「販路開拓」の4つの知識を得たことが確認できる方は、下記の優遇措置を受けることができます。

1. 会社設立時の登録免許税の減免

- 資本金の0.7% → 0.35%
- 最低税額15万円 → 7.5万円

2. 創業関連保証の特例

融資を受ける際に、事業開始2か月前から対象となる創業関連保証を、事業開始6か月前から利用可能になります

3. 日本政策金融公庫の特例

自己資金要件を満たす方として新創業融資制度が利用可能になります。また、新規開業支援資金の貸付利率の引き下げの対象になります

4. 創業支援補助金（岩見沢市独自）

創業に係る設備費、広報費などに要する費用の一部が補助されます

補助率：1/2

補助金上限：10～150万円



創業支援補助金は、他市に比べて
メリットがとても大きいよ!!

※各制度は、それぞれ別途申請、審査などが必要です。

創業塾

参加申込用QRコード



岩見沢市は、創業支援の体制を整備し、
取り組みを強化しています。ご相談ください!!

「そろそろ独立したい!」「これから創業したい!」
「夢を実現したい!」など、市内での創業を目指
す皆さんをお待ちしています!!

←左記QRコードからお申し込みください!!



申込・問合せ先
〈相談窓口〉

岩見沢市 経済部商工労政課商工労政係

〒068-8686 岩見沢市鳩が丘1丁目1番1号 ☎35-4519(直通)