

情報 ひろば

新型コロナウイルスの影響により中止・延期となる場合があります。また、マスク着用などの条件がある場合がありますので、各イベントの問合せ先にお問い合わせください。

趣味・教養

市民園芸講座
 【小品盆栽・苔玉の楽しみ方】
 6月11日(土)
 午後1時から3時
 講師 桑内彦さん(岩見沢樹石会)
 18人(申込順)
 無料
 筆記用具

Only Oneの寄せ植えづくり
 6月12日(日)
 午後1時から3時
 講師 高橋かつえさん(フラワーマスター)
 10人(申込順)
 ￥2千円(材料費。容器代別途)
 エプロン、手袋、お持ちの方は花切りばさみ、8号から10号の容器、持ち帰りの袋または箱

バラ園でスケッチしよう
 7月2日(土)
 午後1時から3時
 講師 大和田由紀子さん(カナルーフアクトリー)
 18人(申込順)
 ￥1千円(材料費)
 エプロン、はさみ

道管住宅入居者募集
 募集戸数 40戸
 案内・申込書配布 6月11日(土)から17日(金)
 申込受付期間 6月14日(火)から17日(金)
 抽選日時 6月20日(月) 午前10時30分入居できる日
 8月1日(月)予定

バラの美しい写真の写し方
 6月26日(日)
 午前10時から正午
 講師 河野芳廣さん(カメラの理光)
 18人(申込順)
 無料
 筆記用具、カメラ(スマートフォン、コンパクトデジタルカメラも可)、お持ちの方は三脚

みざわ公園内)
 講師 藤川志朗さん(イラストレーター)
 10人(申込順)
 無料
 筆記用具、スケッチブック、色鉛筆などの画材
 【いずれも】
 室内公園色彩館(いわみざわ公園内)
 ※指定しているものを除く。
 申込 室内公園色彩館
 ☎25・61111

暮らし
 6月12日(日)
 午前9時から正午
 【夜間窓口】
 6月15日(水)
 午後5時30分から7時
 【いずれも】
 市民サービス課市民係
 ※予約することで待ち時間なく手続きができます。
 マイナンバー専用ダイヤル
 ☎24・75888

※入居資格、家賃など詳しくは、配布する案内書をご覧ください。
 案内書配布(申込)
 道管住宅指定管理者(株)セキメント(有明町南1コミュニティプラザ内)
 ☎25・4785

マイナンバーカード・マイナポイント関係手続の休日・夜間窓口
 【休日窓口】
 6月12日(日)
 午前9時から正午
 【夜間窓口】
 6月15日(水)
 午後5時30分から7時
 【いずれも】
 市民サービス課市民係
 ※予約することで待ち時間なく手続きができます。
 マイナンバー専用ダイヤル
 ☎24・75888

陸・海・空自衛官等募集			
募集種目	受験資格	受付期間	試験期日
幹部候補生	22歳以上26歳未満	6月16日(木)まで	6月25日(土)
予備自衛官補	一般	18歳以上34歳未満	6月1日(水)から9月16日(金)まで 9月26日(月)から10月2日(日)のうち1日
	技能	18歳以上で国家資格などを有する	
自衛官候補生	18歳以上33歳未満	第2回	7月1日(金)から8月19日(金) 8月26日(金)から28日(日)のうち1日
		第3回	7月1日(金)から9月9日(金) 9月23日(祝)から29日(休)のうち1日
		7月1日(金)から9月5日(月)	9月15日(木)から17日(土)のうち1日
一般曹候補生	18歳以上23歳未満	7月1日(金)から9月8日(木)	9月19日(祝)
航空自衛官候補生	18歳以上21歳未満	7月1日(金)から10月5日(木)	10月15日(土)
		7月1日(金)から10月12日(木)	10月22日(土)
		7月1日(金)から10月26日(木)	11月5日(土)・6日(日)
		7月1日(金)から10月26日(木)	11月5日(土)・6日(日)
問合先 自衛隊札幌地方協力本部岩見沢地域事務所(6西6) ☎23-5514			

仕事

税金

固定資産の調査にご協力を

固定資産税の適正な課税のため、土地や家屋(車庫などを含む)の現地調査を行っています。必要に応じて私有地に立ち入ることがありますのでご協力をお願いします。また、建築確認申請を必要としない家屋を新築または増築した場合は、完成後、速やかに連絡してください。
 問 税務課資産税グループ
 ☎35・4032

所有者の変更や家屋の取り壊しをしたときは届け出を

固定資産税は、毎年1月1日現在の所有者に1年分を課税します。売買、贈与、相続などで土地や家屋の所有者が変わった場合や、家屋を取り壊した場合は、届け出をしてください。
 【登記済みの家屋】
 届出先 札幌法務局岩見沢支局(有明町南1)
 ☎22・0619
 【未登記の家屋】

住宅改修に伴う固定資産税(家屋)の減額制度

令和6年3月末までに、次の要件を満たす住宅の改修工事を行った場合、翌年分に限り当該家屋の固定資産税を減額します
 申告期間 工事終了後3カ月以内
 【耐震改修】
 主要要件 昭和57年1月1日以前に建てられた住宅で、工事が50万円を超える耐震改修工事により現行の耐震基準に適合していると証明されたもの
 減額内容 床面積が1戸当たり120平方メートルを限度とし、当該家屋の2分の1を減額
 【バリアフリー改修】
 主要要件 新築から10年以上経過した住宅で、65歳以上、要介護または要支援の認定を受けている、障がいのある、いずれの方が居住し、工事費の自己負担額が50万円を超えるバリアフリー改修工事を行ったもの

住宅改修に伴う固定資産税(家屋)の減額制度

令和6年3月末までに、次の要件を満たす住宅の改修工事を行った場合、翌年分に限り当該家屋の固定資産税を減額します
 申告期間 工事終了後3カ月以内
 【省エネ改修】
 主要要件 平成26年4月1日以前に建てられた住宅で、工事費の自己負担額が60万円を超える窓の改修を伴う天井、壁、床の断熱改修工事(断熱改修工事の費用が50万円を超え、太陽光発電装置などの設置工事の費用と合わせた自己負担額が60万円を超える場合も含む)により現行の省エネ基準に適合していると証明されたもの
 減額内容 床面積が1戸当たり120平方メートルを限度とし、当該家屋の3分の1を減額
 問 税務課資産税グループ
 ☎35・4032



福祉

手話奉仕員養成講座
入門編

対 小学生以上で手話に関心がある方
 ※小学生は保護者同伴。
【昼の部】
日 8月12日(金)、9月23日(例を除く)、6月24日から11月11日までの毎週金曜日と9月22日(木)(全20回)
時 午前10時から正午
【夜の部】
日 8月16日(火)を除く、6月21日から11月8日までの毎週火曜日(全20回)
時 午後6時30分から8時30分
【いずれも】
所 広域総合福祉センター(11西3)
定 20人(申込順)
定 3千300円(テキスト代)
持 筆記用具
申 6月15日(木)までに、岩見沢市社会福祉協議会(会場内)へ
 ☎22・2960

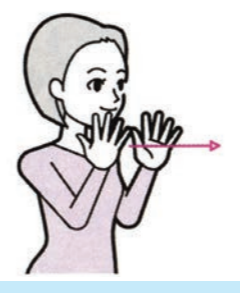

今月の手話
【遠足】
 両手を立てて左手親指と右手小指をつけたまま両手を前へ出す。
問 福祉課障がい者福祉グループ ☎35・4112

身体障がい者団体に
加入しませんか

内 普段の生活での悩みごとや相談を受けています。会員の親睦交流、健康維持活動、各種スポーツ大会、福祉大会、文化祭、研修会への参加など、さまざまな活動をしています
【岩見沢肢体障害者福祉協会】
対 肢体障がいがある方
申 千田さん ☎090・1383・5148
【岩見沢視力障害者福祉協会】
対 視覚障がいがある方
申 佐々木さん ☎26・4418
【岩見沢ろうあ協会】

健康

健康チェックの日

内 脚の筋力、骨健康度、体組成、血圧などを測定し、その結果を基に保健師や管理栄養士がアドバイス
日 6月14日(火)・28日(火)
時 午前10時から午後5時
所 いわみざわ健康ひろば(3西4 第2ポルタビル1階)
【岩見沢ろうあ協会】

健康ひろばフードデイ

持 マスク
問 岩見沢保健センター(4西3) であえる岩見沢3階) ☎25・5540
【取り分け離乳食】
内 自然だしを使った大人のメニューで、段階に沿った離乳食の取り分けや形・固さを学びます
対 離乳食を食べている子どもの保護者または妊娠中の方
日 6月16日(木)
時 午後1時30分から2時30分
所 いわみざわ健康ひろば(3西4 第2ポルタビル1階)
持 筆記用具
定 10人(申込順)
申 6月6日(月)から岩見沢保健センター(4西3) であえる岩見沢3階) ☎25・5540

ひゃっぴい体操教室
(簡単バージョン)

内 難しい動きを簡単なものに変えた簡単バージョンを紹介します
日 6月24日(金)
時 午前10時30分から11時30分
所 いわみざわ健康ひろば(3西4 第2ポルタビル1階)
定 20人(申込順)
持 運動靴、飲み物
※ 動きやすい服装で参加して

バスツアー健診

内 北海道対がん協会札幌がん検診センターで行うバスツアー健診です。詳しくは、広報いわみざわ5月号折り込みの健診ガイドブックをご覧ください
日 7月6日(水)、8月2日(火)
所 北海道対がん協会札幌がん検診センター(札幌市東区北26東14)
申 岩見沢保健センター(4西3) であえる岩見沢3階) ☎25・5540

大人の風しん予防接種費用を助成します

対 風しん抗体価が低く(HI法16倍以下、EIA法8.0未満)、予防接種を希望する次の条件を満たす方
 ●妊娠を希望する出産経験のない女性
 ●妊娠を希望し、出産経験がなく、抗体ができない女性の配偶者・同居者
 ●風しん抗体価が低い妊婦の配偶者・同居者
 ※風しんの抗体検査は、北海道で検査費用の助成をしています。詳しくは北海道ホームページをご覧ください。
助成期間 3月31日(金)まで
自己負担額 3千200円

ウォーキングのつどいの開催延期

※予防接種をする前に申請が必要ですので、必ずお問い合わせください。
問 岩見沢保健センター(4西3) であえる岩見沢3階) ☎25・5540

環境

コンポスト・ダンボールコンポスト講習会

内 生ごみを堆肥にリサイクルするコンポストを利用しませんか。初めての方にも分かりやすい講習です
日 6月19日(日)
時 午後1時30分から3時
定 5人(申込順)
所 クリーンエコ(3西4) ☎31・1153

太陽光発電および蓄電池システム共同購入事業の参加者募集

内 北海道では、太陽光パネルや蓄電池を共同購入する参加者を募集しています。太陽光パネルは日々の生活に使う電気を自宅の屋根で発電でき、蓄電池は発電した電気を蓄えて災害時にも役立ちます。家で過ごす時間が増える今こそ、みんなでお得に購入しませんか
対 10歳未満の太陽光パネルと蓄電池(住宅用、事業所用)
参加登録期間 8月17日(水)まで
※ 参加方法など、詳しくは特設ホームページをご覧ください。
問 北海道みんなのおうちに太陽光事務局 ☎0120・216・100

農業

栗沢クラインガルテン野菜作り講座

「おいしい実をならせる工夫をしよう(果菜類の整枝方法)」
日 6月25日(土)
時 午前10時から11時30分
講師 笹島修身さん(農業指導員)
定 30人(申込順)
定 200円(資料代含む)
所 栗沢クラインガルテン(栗沢町由良563)へ ☎34・2150

子ども・子育て

母親学級

対 11月・12月に出産予定の方
日 6月1日(水)・8日(水)
時 午後1時から3時
所 岩見沢保健センター(4西3) であえる岩見沢3階) ☎25・5540

趣味	暮らし	仕事	税金	年金	福祉	健康	環境	農業	子ども	子育て	教育	芸術	レジャー	図書館	科学館	職員募集	その他
----	-----	----	----	----	----	----	----	----	-----	-----	----	----	------	-----	-----	------	-----

趣味	暮らし	仕事	税金	年金	福祉	健康	環境	農業	子ども	教育	芸術	レジャー	図書館	科学館	職員募集	その他
----	-----	----	----	----	----	----	----	----	-----	----	----	------	-----	-----	------	-----

青空広場

【内】 青空の下で子どもと一緒に遊んだり、保護者同士で交流したりして楽しく過ごしませんか
 【対】 市内在住の未就学児と保護者
 【日】 6月20日(月)
 ※雨天の場合は6月27日(月)に延期しますので、当日午前

9時以降にお問い合わせください。
 【時】 午前10時15分から11時30分
 【所】 いわみざわ公園(志文町1015)
 【持】 レジャーシート、帽子、飲み物
 【問】 子育て総合支援センター(4西3 であえーる岩見沢3階) ☎22・3337

こども食堂 もぐもぐキッチン

【内】 ハンバーガーランチを食べて、一緒に夏祭りを楽しもう
 【日】 7月3日(日)
 【時】 午前11時から午後1時
 【所】 天理教志文分教会(4西14)
 【定】 50人(先着順)
 【持】 300円(高校生以下無料) マスク
 【問】 おひさまキッチン(川俣さん) ☎080・6090・4661

児童手当の廃止

児童手当を受給している方が必ず提出していた現況届の提出が不要になりました。ただし、次に該当する方は引き続き提出してください。
 提出がない場合、6月分以降の手当が受けられなくなり、期日までに必ず提出してください。なお、現況届の提出が必要な方へは5月末に郵送しています。
 ●配偶者からの暴力などにより、住民票の所在地が岩見沢市外にある
 ●単身赴任や児童の通学などの理由で児童と別居している
 ●離婚協議中で配偶者と別居している
 ●施設・里親受給者
 ●市から提出の案内があったが公務員の方は職場での手続きとなります。
 提出期限 6月30日(木)
 【所得上限額の設定】
 これまでの所得制限は、手当額が減額される。所得制限額のみでしたが、これに加え、所得額により手当が支給されなくなる。所得上限額が設けられます。児童を養育している方の所得が基準以上の場合、10月支払い

限度額一覧表

扶養親族などの人数	所得制限限度額		所得上限限度額	
	所得額	収入額(目安)	所得額	収入額(目安)
0人	622万円	833.3万円	858万円	1,071万円
1人	660万円	875.6万円	896万円	1,124万円
2人	698万円	917.8万円	934万円	1,162万円
3人	736万円	960万円	972万円	1,200万円
4人	774万円	1,002万円	1,010万円	1,238万円
5人	812万円	1,040万円	1,048万円	1,276万円

おしゃべりルーム

区分	日程	対象
とことこ 毎月第1・3金曜日	6月3日(金)・17日(金) 午前10時～11時30分	9カ月～1歳3カ月の第1子目の親子
ばぶばぶ 毎月第2・4金曜日	6月10日(金)・24日(金) 午後1時～2時30分	妊娠中～生後8カ月の第1子目の親子

会場・問合せ先 子育て総合支援センター(4西3 であえーる岩見沢3階) ☎22-3337

乳幼児健康診査

区分	日程	対象
4・5か月児健康診査	6月21日(火)	個別に連絡します
8・9か月児健康診査	6月7日(火)	
1歳6か月児健康診査	6月9日(木)	

※1歳6か月児健康診査は、歯ブラシをお持ちください。また、健康診査終了後、希望者にフッ素塗布を行います。
 3歳児健康診査 6月29日(水) 個別に連絡します
 会場・問合せ先 岩見沢保健センター(4西3 であえーる岩見沢3階) ☎25-5540

児童手当の手続き

【手続きはお済みですか】
 児童手当は、中学校修了前(15歳到達後最初の3月31日まで)の児童を養育している方が受けることができます。現在、中学校修了前の児童を養育している児童を受けたい方、子どもの出生や転入などの時に手続きをしていない方などは、早めに手続きをしてください。
 ※所得制限があります。また、手当は手続きをした日の翌月分から支給されます。

【いずれも】

北海道教育大学岩見沢校BOX(有明町南1有明交流プラザ内)
 ☎35・1400

【いずれも】

福祉課児童福祉グループ
 プ ☎35・4118、北村・栗沢両支所

教育

来春小学校に入学する新1年生の教育相談

特別支援学級や特別支援学校を希望・検討している場合は、専門機関による相談や検査などの手続きに時間がかかります。発達の遅れや障がいなど、就学に不安や心配なことがありましたら、お早めにご相談ください。
 【問】 市教委指導室(4西3 であえーる岩見沢4階) ☎35・5127

芸術・文化

北海道教育大学の展示会

【中島聡一朗個展「二捉一」】
 【内】 利根別原生林の写真展
 【日】 6月6日(月)・13日(日)・20日(月)を除く、6月26日(日)まで
 【時】 午前9時から午後5時まで
 【所】 利根別原生林ウォーキングセンター(緑が丘73)
 【川俣正 北海道インプログレス「3Dビュー制作」プロジェクト展】
 【内】 オンライン×バーチャル×アーカイブの実践。アートプロジェクトの新たな試みを紹介
 【日】 6月1日(水)から14日(火) 午前10時から午後4時(正午から午後1時を除く。最終日は午後3時まで)
 【所】 北海道教育大学岩見沢校BOX(有明町南1有明交流プラザ内)

【日】 6月20日(月)・27日(月)を除く、6月14日(火)から29日(水)
 【時】 午前10時から午後7時(土・日曜日は午後5時30分まで)
 【所】 栗沢市民センター(栗沢町北本町168)

【日】 6月2日(木)から7月14日(木)
 【時】 午後2時から3時
 【所】 岩見沢少年少女合唱団
 指揮 瀬川香さん
 30人(申込順)
 【日】 6月11日(土)から、絵画ホールで
 ※電話受付のみ。1件の申し込みにつき2人まで。
 【我が家のペット公募展】
 【内】 自慢のペットの写真や絵を展示してみませんか。どなたでも応募できます
 募集期間 6月1日(水)から7月19日(火)
 【日】 A4サイズ以下のペットの写真または絵に応募用紙を添えて、絵画ホールへ

持参または郵送(郵送の場合、7月19日(火)必着)。出品は一人1点で、応募された作品は返却しません
 ※応募用紙は絵画ホールで配布するほか、ホームページからもダウンロードできます。
 作品展示期間 7月23日(土)から8月21日(日)
 【いずれも】
 入館料 一般210円、高校・大学生150円、中学生以下無料
 【問】 ☎068・0027
 岩見沢市7条西1丁目7番地 岩見沢市絵画ホール・松島正幸記念館
 ☎23・8700

学校支援ボランティア募集

自らの経験や知識を生かし、学校の教育活動を支援していただくボランティアを募集します。活動内容は、放課後学習支援、水泳・スキー・ミシンの学習支援、読み聞かせ、登下校の安全指導などです。子どもたちのためにご協力をお願いします。詳しくはお問い合わせください。
 【問】 市教委指導室(4西3 であえーる岩見沢4階) ☎35・5127

学校支援ボランティア募集

【北海道教育大学岩見沢校授業作品展 太宰治著「斜陽」を描く】
 【内】 太宰治著「斜陽」の情景を描いた約20点の絵画作品を展示
 岩見沢市立図書館

学校支援ボランティア募集

【北海道教育大学岩見沢校BOX(有明町南1有明交流プラザ内)】
 【日】 6月16日(木)から28日(火) 午前10時から午後4時(正午から午後1時を除く。最終日は午後3時まで)
 【所】 北海道教育大学岩見沢校BOX(有明町南1有明交流プラザ内)

学校支援ボランティア募集

【日】 6月18日(土)
 【時】 午後2時から3時
 【所】 岩見沢少年少女合唱団
 指揮 瀬川香さん
 30人(申込順)
 【日】 6月11日(土)から、絵画ホールで
 ※電話受付のみ。1件の申し込みにつき2人まで。
 【我が家のペット公募展】
 【内】 自慢のペットの写真や絵を展示してみませんか。どなたでも応募できます
 募集期間 6月1日(水)から7月19日(火)
 【日】 A4サイズ以下のペットの写真または絵に応募用紙を添えて、絵画ホールへ

学校支援ボランティア募集

【日】 6月2日(木)から7月14日(木)
 【時】 午後2時から3時
 【所】 岩見沢少年少女合唱団
 指揮 瀬川香さん
 30人(申込順)
 【日】 6月11日(土)から、絵画ホールで
 ※電話受付のみ。1件の申し込みにつき2人まで。
 【我が家のペット公募展】
 【内】 自慢のペットの写真や絵を展示してみませんか。どなたでも応募できます
 募集期間 6月1日(水)から7月19日(火)
 【日】 A4サイズ以下のペットの写真または絵に応募用紙を添えて、絵画ホールへ



趣味	暮らし	仕事	税金	年金	福祉	健康	環境	農業	子ども	教育	芸術	レジャー	図書館	科学館	職員募集	その他
----	-----	----	----	----	----	----	----	----	-----	----	----	------	-----	-----	------	-----

炭鉄港ツアー

内 日本遺産に認定された「炭鉄港」に触れ、北海道の発展を学びます
 対 小学4年生から中学3年生
 ※親子での参加可。
 日 7月2日(土)
 集合時間 午前8時50分
 集合場所 岩見沢市役所
 訪問先 石炭博物館、めろんのテラス、栗沢工芸館（陶芸体験）
 定 20人（申込順）
 料 500円
 申 6月1日(水)から17日(金)までの間に、市教委子ども課子育て支援係（4西3）であえる岩見沢4階）へ
 35・5133

参加料を添えて土里夢公園パークゴルフ場（北村幌達布5180）へ
 【岩見沢振興公社「理事長杯PG大会」】
 日 6月15日(水)
 時 午前8時受付、8時15分開会式
 所 ひょうたん沼パークゴルフ場（西川町1341）
 申 1千円
 日 6月12日(日)までに、いわみざわ公園パークゴルフ場ローズパーク（志文町373）、土里夢公園パークゴルフ場（北村幌達布5180）、ひょうたん沼パークゴルフ場（西川町1341）のいずれかへ
 【第18回空知連合会親睦大会兼JALカップ予選大会】
 日 6月26日(日)
 時 午前8時受付、8時15分開会式
 所 いわみざわ公園パークゴルフ場ローズパーク（志文町373）
 料 2千円
 申 6月20日(月)までに、いわみざわ公園パークゴルフ場ローズパーク（志文町373）、土里夢公園パークゴルフ場（北村幌達布5180）、ひょうたん沼パークゴルフ

レジャー・スポーツ

パークゴルフ大会

【北村土里夢杯】
 日 6月11日(土)
 時 午前8時受付、8時15分開会式
 定 200人（申込順）
 料 1千500円
 申 6月8日(水)までに、

親子・市民夜間ソフトテニス教室

日 7月1日(金)から27日(水)までの毎週月・水・金曜日（全12回）
 時 午後6時30分から8時
 所 東山公園庭球場（総合公園）
 定 親子教室20組、市民教室20人（いずれも申込順）
 料 親子教室1組2千500円、市民教室1人2千500円
 ※別途夜間コート使用料として大人1回150円が必要。
 持 テニスシューズ、ラケット
 申 6月22日(水)までに、ソフトテニス連盟（山本さん）へ
 25・9300

8時の間に、電話で申し込みの上、印鑑を持参し、市温水プールへ（9東2）
 23・6400

7月16日(土)
 時 午前9時受付、9時30分開会式
 集合場所 いわみざわ公園色彩館（志文町794）
 持 記録表、タオル、飲み物（給水対応はしませんので、多めに持参してください）
 注意事項
 ●当日参加はできません
 ●ペットを連れての参加はできません
 ●貴重品は各自で管理してください
 申 6月24日(金)までに、市教委生涯学習・文化・スポーツ振興課（4西3）であえる岩見沢4階）へ
 35・5129

第131回市民歩け歩け大会

【無料】
 日 7月16日(土)
 時 午前9時受付、9時30分開会式
 集合場所 いわみざわ公園色彩館（志文町794）
 持 記録表、タオル、飲み物（給水対応はしませんので、多めに持参してください）
 注意事項
 ●当日参加はできません
 ●ペットを連れての参加はできません
 ●貴重品は各自で管理してください
 申 6月24日(金)までに、市教委生涯学習・文化・スポーツ振興課（4西3）であえる岩見沢4階）へ
 35・5129

岩見沢プレーパーク

【無料】
 日 6月12日(日)
 時 午前10時から午後3時
 所 東山公園（総合公園）
 持 マスク、飲み物、敷物、必要に応じて昼食
 ※汚れても良い服装で参加してください。
 問 岩見沢プレーパーク研究会（春田さん）
 080・1897・3767



北村地区スポーツ教室

【水中運動】
 内 水中を歩き、簡単な体操をして、体力をつけませんか
 対 市内在住、在勤の20歳以上の方
 日 前期 6月25日(土)、7月2日(土)・9日(土)（全3回）、後期 8月27日(土)、9月3日(土)・10日(土)（全3回）
 申 6月15日(水)から市温水プール（9東2）で
 23・6400

父の日プール無料開放

【無料】
 内 一般・シニア男性と、同伴の家族の入館料が無料になります
 日 6月19日(日)
 時 午前10時から午後8時
 所 市温水プール（9東2）
 23・6400

パークゴルフ初心者教室

【無料】
 日 6月23日(水)
 時 午前9時受付
 所 あやめ公園パークゴルフ場（緑が丘3）
 持 クラブ、ボール
 申 6月20日(月)までに、あやめふれあい館（緑が丘3）へ
 23・9156

北村地区スポーツ教室

【水泳教室】
 内 水に親しみ、水泳の楽しさと正しい泳ぎ方を覚えさせます
 対 小学1年から3年生
 日 前期 6月29日(水)、7月6日(水)・13日(水)（全3回）、後期 8月17日(水)・24日(水)・31日(水)（全3回）
 時 午後4時から4時50分
 定 各期10人（申込順）
 ※5人に満たない場合は中止。
 【水泳教室】
 内 水に親しみ、水泳の楽しさと正しい泳ぎ方を覚えさせます
 対 小学1年から3年生
 日 前期 6月29日(水)、7月6日(水)・13日(水)（全3回）、後期 8月17日(水)・24日(水)・31日(水)（全3回）
 時 午後4時から4時50分
 定 各期10人（申込順）
 ※5人に満たない場合は中止。
 【いづれも】
 所 北村プール（北村中央4725）
 講師 セントラルスポーツ（株）専任インストラクター
 料 無料（入館料は各自負担）
 持 水着、水泳帽、ゴーグル、バスタオル
 申 6月15日(水)から市温水プール（9東2）で
 23・6400
 ※申し込みには印鑑が必要です。電話での予約も可能です。

ファイターズ戦に招待！岩見沢市民応援デー

【無料】
 内 北海道日本ハムファイターズ対埼玉西武ライオンズ戦に市民の皆さんを招待します
 日 8月10日(水)
 時 午後6時試合開始
 所 札幌ドーム（札幌市豊平区羊ヶ丘1）
 ※会場までは各自でお越しください。
 観戦席 C指定席（塁側・座席位置は選べません）
 定 200組400人（応募多数の場合は抽選。入場制限により、招待数が変わる可能性があります）
 方 申 6月1日(水)から25日(土)の間に、球団公式サイト（出の間に、球団公式サイト）の申込フォームに必要事項を入力。当落通知は、試合日の1週間前までにEメールで通知
 申 6月1日(水)から25日(土)の間に、球団公式サイト（出の間に、球団公式サイト）の申込フォームに必要事項を入力。当落通知は、試合日の1週間前までにEメールで通知
 申 6月1日(水)から25日(土)の間に、球団公式サイト（出の間に、球団公式サイト）の申込フォームに必要事項を入力。当落通知は、試合日の1週間前までにEメールで通知
 申 6月1日(水)から25日(土)の間に、球団公式サイト（出の間に、球団公式サイト）の申込フォームに必要事項を入力。当落通知は、試合日の1週間前までにEメールで通知



図書館

【北村学習交流館】
 日 6月4日(土)
 時 午前10時30分
 所 北村学習交流館
 【市立図書館】
 日 6月8日(水)・18日(土)・22日(水)
 時 午前10時30分
 ※18日(土)は午前11時から。

絵本の読み聞かせ

【子ども向け】
 「おしりたんてい④ くっぴっかいとつたいたんてい」
 日 6月11日(土)
 時 午後2時
 定 20人（先着順）

図書館シアター

市立図書館

日	月	火	水	木	金	土
			1	2	3	4
5	6	7	8	9	10	11
12	13	14	15	16	17	18
19	20	21	22	23	24	25
26	27	28	29	30		

□は休館日です。
 第一小学校図書館は日曜日も休館します。

市立図書館 (春日町2)	☎ 22-4236
第一小学校図書館 (緑町3)	☎ 22-0401
北村学習交流館 (北村赤川593)	☎ 56-2553
来夢21図書館 (栗沢町南本町41)	☎ 45-2105

趣味 暮らし 仕事 税金 年金 福祉 健康 環境 農業 子育て 教育 芸術 レジャー スポーツ 図書館 科学館 職員募集 その他



球団公式サイト
<https://www.fighters.co.jp/expansion/invitation/2022/dome-form.html>
 北海道日本ハムファイターズ
 ☎ 0570・005・586

市立図書館
 ☎ 22-4236

市立図書館
 ☎ 22-4236

趣味
暮らし
仕事
税金
年金
福祉
健康
環境
農業
子ども 子育て
教育
芸術 文化
レジャー スポーツ
図書館
科学館
職員募集
その他

- 所 市立図書館**
日 6月12日(日)
時 午後1時
定 7人(先着順)
所 来夢21図書館
日 6月25日(土)
時 午後2時
定 20人(当日整理券配布)
所 市立図書館
- 無料**
火曜落語上映会
日 6月14日(火)
時 午前11時
定 20人(当日整理券配布)
所 市立図書館
- 無料**
ベビカフェ
日 7月8日(金)
時 午前10時30分から正午
定 20人(申込順)
所 市立図書館
- 対** 3歳未満の子どもと保護者
- 内** 絵本を通して親子のふれあいを深めませんか。絵本の読み聞かせや手遊び、育児・健康相談などを行います

- 職員募集**
 7日(木)の間に、市立図書館へ
- 市立総合病院職員採用候補者試験**
内 令和5年度岩見沢市職員(医療職)採用候補者試験を次のとおり行います
試験職種・採用予定人員 助産師および看護師 30人程度
受験資格 資格取得者または取得見込の方
試験方法 筆記試験(作文)および面接試験
日 6月24日(金)
所 市立総合病院(9西7) 午後1時
方 6月1日(水)から13日(月)の間に、受験申込書に必要な事項を記入し郵送(6月13日(月)の消印有効)
※ 受験申込書と実施要項は、市立総合病院管理課、市立栗沢病院、市役所本庁、北村・栗沢両支所、幌向・朝日・美流渡・有明交流プラザの各サービスセンターで配布するほか、市立総合病院

- その他**
6月1日は電波の日
 総務省では6月1日を「電波の日」と定め、6月10日までの電波利用環境保護周知啓発強化期間に電波利用に関するルールの周知・啓発活動を行います。
 北海道総合通信局では、電波の使われ方を監視し、適正な電波環境の維持に努めています。電波に関する困り事などがあれば、ご相談ください。
問 総務省北海道総合通信局(札幌市北区北8西2)
 ☎ 011・737・0099
- ホームページからもダウンロードできます。
 岩見沢市立総合病院事務部管理課庶務係
 ☎ 22・1650

- 狩猟免許試験**
予備講習会
日 7月31日(日)
時 午前9時から午後4時30分
所 まなみーる市民会館(9西4)
- ¥** 第1種、第2種 1万1千円(テキスト代含む)
 網、わな 8千250円
※ 第1種または第2種と同時に、網またはわなを受講する場合は1万3千750円。
【狩猟試験】
日 8月7日(日)
時 午前9時
所 空知総合振興局(8西5)
- 【いずれも】**
申 問 6月16日(木)から7月21日(木)までの、火・木曜日の午前9時30分から午後4時30分の間に、空知猟政協議会(大和町25)へ
 ☎ 24・1111

市ホームページのID検索を活用しよう
 広報いわみざわにQRコードと一緒に載っているIDを市ホームページで検索すると、そのページに直接アクセスできます。ぜひご利用ください。



ご厚志ありがとうございます
ございました
 生理の貧困対策事業に
 田中伸子さん(日)の出台
 3)

問 秘書課広報係
 ☎ 35・4793